EDIZIONE SPECIALE CON LE BORSE

Anno 99 - Numero 294

Mercoledì 13 - Giovedì 14 Dicembre 1967

Lire 60 (spedizione in abbonamento postale) Abbon. Italia (c.c.p. 2/1380): anno L. 13.600, semestre 6100, trimestre 4200 - Estero: anno L. 25.700, semestre 13.150, trimestre 6750

REDAZIONE, AMMINISTRAZIONE, TIPOGRAFIA: 10100 TORINO, VIA ROMA 80. Centralino telefonico numer. 57.78 - Telex 21.121

STAMPA SERA

Inserzioni: PUBBLICITA' STAMPA s.a.s. 10100 Torino, via Roma 80, tel. 57-78 (15 linee) 20122 Milano, via Borgogna 2, telefono 780-121 00193 Roma, largo M. Spinelli 5, tel. 856-477 16121 Genova, via 12 ottobre 196/r, tel. 595-832

Il giornale si riserva in ogni caso il diritto di rifiutare qualsiasi inserzione

Pubblicità commerc. L. 200 mm. (Ed. antifestiva 600) - Posiz. data rigore num. 20% - Avvisi occasionali, Iter. Aziende L. 250 mm. (Ed. ant. 600) - Finanz., Legali L. 300 mm. (Ed. ant. 900) - Necrologi L. 200 parola (Ed. ant. 500) - Echi L. 400 linea (Ed. ant. 1400) - Economici vedi rubriche - Estero num. 20% - Copie arretrate prezzo doppio. Estero ediz. tuned) (sped. corsa Posta contr. con asterisco): *Argentina: Austria sc. 3,5; Belgio fr. 5; *Brasile; *Canada cents 35; *Congo fr. 25; *Danimarca kr. 1,20; *Etiopia O.E. 0,50; *Finlandia Fmk 0,70; Francia n. fr. 0,70; Germania O.M. 0,60; *Grecia dr. 5; *Inghilterra sh. 1,3; *Iran ria. 15; *Israele Ag. 80; Jugoslavia din. 1,60; *Kenia sh. 2; *Libano p.l. 60; *Libia pias. 5; Lussemburgo fr. 5; *Malta sh. 1; *Nigeria sh. 2; *Norvegia kr. 1,10; *Olanda cents 50; Polonia zl. 4,30; *Portogallo esc. 5; *Somalia sc. 1,25; *Spagna pes. 9; *Sud Africa rand 0,35; *Svezia kr. 1; Svizzera fra. 0,60; *Tunisia mill. 75; *Turchia l.t. 1,50; *USA cents 35; *Venezuela BS 1,25

Nuovo colpo di Stato in Grecia?

Parlamento e reggia circondati da truppe Kollias si dimetterebbe

Ad Atene all'improvviso si è avuto uno spiegamento di soldati e carri armati Interrotte le comunicazioni con Salonicco - Vi sarebbe una sedizione tra i militari

Servizio particolare a Stampa Sera

ATENE, mercoledì sera.

Un improvviso movimento di truppe e di gendarmi è avvenuto questa mattina ad Atene. Verso mezzogiorno, carri armati hanno cominciato a transitare per le vie del centro, diretti verso la sede del Parlamento, che è stata circondata dai mezzi blindati. Quasi contemporaneamente reparti di truppa e gendarmi sono comparsi di fronte al palazzo reale e sono penetrati nel «centro nazionale delle telecomunicazioni».

Nel giro di pochi minuti il movimento di truppe ha assunto un rapido crescendo. La sede della Presidenza del Consiglio, quella del Ministero degli Esteri e altre sedi ministeriali sono state via via circondate. Per primi sono comparsi soldati in assetto di guerra, poi sono giunti carri armati, che si sono piazzati nei punti strategici. La stazione radio di Atene è stata anch'essa fra i primi obiettivi. Alcuni carri armati la presidiano. La radio non ha trasmesso finora alcun annuncio straordinario.

La periferia della capitale, cioè tutti gli accessi alla città di Atene, sono in mano ai militari e presidiati da mezzi blindati. In pratica, la capitale è isolata. Anche le telecomunicazioni con le altre città sono interrotte. E' impossibile comunicare per telefono con Salonicco, la seconda città della Grecia, e con le altre località del Paese.

Questi avvenimenti improvvisi e allarmanti, mentre nessun annuncio ufficiale è stato dato al Paese, fanno supporre che si tratti di una ribellione al governo di Kollias, cioè di un contro-colpo di Stato, ad opera, anche questa, di militari. Corre anche voce che il primo ministro Kollias si sia dimesso. Nella sede del Parlamento, primo obiettivo dei militari che hanno invaso la città, ha il suo ufficio il colonnello Giorgio Papadopulos, che fu la mente direttiva del colpo di Stato del 20 aprile scorso ed è attualmente un membro della giunta militare presieduta da Kollias.

Non vi è stato alcun sintomo, nei giorni scorsi, che facesse prevedere questi drammatici avvenimenti. Ma gli osservatori politici avevano espresso l'opinione che, a causa della crisi di Cipro, la giunta militare avrebbe dovuto affrontare, da qualche settimana a questa parte, una situazione difficile. Le concessioni fatte alla Turchia sulla questione dell'isola e soprattutto il ritiro da essa, che è in corso, dei 13 mila soldati ellenici già stanziati colà, hanno reso scontenti i nazionalisti e molti militari che appoggiarono la rivolta militare dell'aprile.

Adesso non è chiaro, comunque, se con gli avvenimenti di oggi sia in gioco la vita stessa del regime autoritario istaurato da Papadopulos o se essi mirino soltanto a un rimaneggiamento nel suo ambito.

(Ansa - A. P.)

La Francia nel caos per lo sciopero generale

PARIGI, mercoledì sera.

E' in corso in tutta la Francia lo sciopero di 24 ore indetto a partire da mezzanotte dalla Cgt.

L'agitazione in realtà è cominciata ieri sera, facendo mancare la luce in numerosi cinema e teatri di Parigi e di altre città. Le conseguenze dello sciopero si fanno sentire soprattutto nella distribuzione dell'elettricità e del gas, anche se, a causa del freddo intenso di questi giorni, è stato deciso di limitare a due ore l'interruzione dell'erogazione di luce e gas per usi domestici.

Il traffico a Parigi è caotico, perché i semafori non funzionano e moltissime persone hanno usato oggi l'automobile.

(United Press)

Tradotto a Torino l'assassino di Alpignano

Osvaldo Quero, l'assassino del prof. Bruno Leoni, è stato dimesso a Roma dall'ospedale e in giornata partirà per Torino dove sarà interrogato sul delitto di Alpignano

(Vedere in 2ª pag. un ampio servizio e fotografie)

La decisione stamane alle 5

Revocato lo sciopero le poste funzionano

Roma, mercoledì sera.

Non ci sarà, domani, la paralisi delle poste. In seguito ad assicurazioni ricevute dal ministro Spagnolli, i sindacati della categoria hanno reso noto, poco prima delle 5 di questa mattina, la sospensione dello sciopero di ventiquattro ore che era stato proclamato per domani (e che avrebbe portato all'interruzione dei servizi postali, telegrafici, del pagamento delle pensioni, eccetera). Si ritiene che analoga decisione sarà presa per la seconda astensione dal lavoro a carattere nazionale che i postelegrafonici avevano in programma per i giorni che precedono immediatamente il Natale.

E' stato invece confermato lo sciopero di quarantotto ore dei telefonici di Stato. Lo hanno reso noto, pure nelle prime ore di stamane, i sindacati della categoria. I sindacati hanno fatto sapere che un incontro con il ministro Spagnolli non ha dato i risultati attesi dalla categoria.

In particolare i sindacati criticano il ministro per aver negato loro il diritto di essere consultati prima che i nuovi testi delle convenzioni con la Sip e l'Italcable siano trasmessi agli organi collegiali dell'amministrazione statale. Lo sciopero dei telefonici di Stato avrà luogo dalle ventiquattro di questa alle ventiquattro di dopodomani.

Domani scioperano, per rivendicazioni economiche, anche i parastatali del settore previdenziale. Ma tra i sindacati del settore esiste una certa confusione e ne potrebbe derivare una partecipazione soltanto parziale allo sciopero.

Una delle meravigliose monete di Haiti

Una dura partita per i campioni d'Italia

La Juventus e il Rapid si affrontano sotto la neve

L'incontro di Bucarest chiude la serie degli «ottavi» della Coppa dei Campioni - I rumeni sono avvantaggiati dalle proibitive condizioni del terreno - Ai bianconeri anche una sconfitta per 2-1 basterebbe per entrare nei quarti di finale

DAL NOSTRO INVIATO

Bucarest, mercoledì sera.

Nevica dall'alba a Bucarest, dopo che per molte ore era piovuto: il campo su cui dalle 12,30 la Juventus e il Rapid si affrontano per la partita di ritorno degli ottavi di finale della Coppa dei Campioni è dunque pesantissimo. In tali condizioni si aggrava il già duro compito dei bianconeri, meno avvezzi dei loro avversari a giocare in ambienti naturali di questo genere. Mancherà inoltre ad essi, ovviamente, un sostanzioso appoggio da parte del pubblico: italiani ne sono arrivati pochi, fino a ieri sera, e anche se si pensa che prima dell'incontro qualcun altro ne arriverà dai Paesi vicini, è facile pensare che la partita si svolgerà sotto il tifo impetuoso del pubblico a favore della squadra locale.

Della importanza che si attribuisce alla cosa già abbiamo detto precedentemente. A fare di questa partita per la Coppa dei Campioni e per la Coppa delle Coppe grandi avvenimenti bisogna riconoscere che ha contribuito in modo notevole l'Inghilterra e in genere la Gran Bretagna tutta. Qui si ricorda in modo notevole che ancora l'altro giorno il Tottenham Hotspurs di Londra ha fatto nascere gravi incidenti a Lione nell'incontro per la seconda di queste competizioni. Noi speriamo che l'avvenimento, al quale si attribuisce tanta importanza, non induca il pubblico romeno a cadere in intemperanze nel corso della gara di oggi.

Che questo pubblico sia montatissimo, al momento attuale, è una grande verità. I giocatori del Rapid e i loro accompagnatori sono tornati dalla partita disputatasi a Torino con la convinzione di essere in grado di riportare qui in casa loro una vittoria con un margine sostanziale di reti. Sarebbe sommamente deprecabile che questo difficilissimo stato d'animo dovesse causare incidenti ed intemperanze.

Nell'incontro al quale abbiamo assistito qui a Bucarest poco tempo fa tra le due squadre nazionali della Romania e dell'Italia, gli spettatori locali si sono bensì comportati con qualche vivacità, ma ad esagerazioni mai sono affatto ricorsi. Si tratta di gente di razza e di indole latina, con tendenze piuttosto balcaniche, ma noi speriamo che il pubblico sappia contenere nei giusti limiti i suoi incoraggiamenti ed incitamenti.

Che il calcio romeno abbia fatto in questi ultimi tempi progressi anche notevoli è un fatto notorio. Lo dimostrano parecchi e svariati successi riportati proprio in campo internazionale. Ma che la loro squadra campione sia in grado di sconvolgere e travolgere una delle compagini nostre che va per la maggiore, è un fatto che deve ancora essere tutto da dimostrare. Una vecchia esperienza internazionale, questo Rapid non dovrebbe ancora possederla. Alle Olimpiadi di Tokio, per esempio, noi abbiamo visto quel suo centravanti in maglia nazionale, Ionescu, domato e soggiogato da giocatori che proprio non erano delle cime, come quelli della compagine rappresentativa messicana. Castano e compagni, che li conoscono bene, dovrebbero in qualunque caso essere in grado di far meglio ancora.

Praticamente, visto che secondo il regolamento di questo torneo una rete fuori casa conta doppio nella classifica, basterebbe che Zigoni, Magnusson e compagni spedissero un solo pallone nella rete del portiere romeno per suggellare a loro favore l'esito della contesa. Anche una sconfitta per 2-1 sarebbe in questo caso sufficiente. E poi, la troppa euforia che regna nello spirito dei romeni potrebbe anche tradirli. Essa non è mai stata un elemento sufficiente per portare ad una vittoria. La partita è ancora tutta da disputare ed una prima linea juventina in buona vena come nel corso del primo tempo giocato sabato scorso col Napoli sarebbe sufficiente

Vittorio Pozzo

(Altri servizi a pagina 11)

Alla televisione solo stasera la partita alle ore 22

Da Paoli (a destra) oggi dovrebbe rientrare nella Juventus come ala sinistra

Washington preoccupata per l'offensiva contro il dollaro

Proposto il blocco delle forniture di oro americano alla Francia

Presentato un emendamento alla legge del '34 sulle riserve auree - Se verrà approvato, Parigi non riceverà più rifornimenti d'oro dagli Stati Uniti fin quando non avrà pagato i suoi debiti di guerra

Nostro servizio particolare

Washington, mercoledì sera.

Il senatore Vance Hartke, democratico dell'Indiana, ha preso una iniziativa tendente a bloccare le forniture d'oro americano alla Francia sino a quando il governo di Parigi non avrà pagato i debiti di guerra.

Il senatore Hartke ha presentato un emendamento alla legge sulla riserve auriferi del 1934, con il quale si vieterebbe l'esportazione o la destinazione d'oro alla Francia sino a quando tutte le pendenze finanziarie passate o presenti non saranno state soddisfatte.

Rilevando che gli Stati Uniti hanno negli ultimi vent'anni concesso alla Francia aiuti militari ed economici per 9 miliardi e mezzo di dollari, Hartke ha affermato che il presidente De Gaulle, come ricompensa, sta cercando di minare alle fondamenta il sistema monetario internazionale che ha permesso la ripresa economica del mondo occidentale dopo la seconda guerra mondiale.

Le notizie sulla «minicorsa all'oro» (come è stata scherzosamente chiamata) che si è aperta in questi giorni sui mercati di Londra e di Parigi, preoccupano ovviamente gli esperti dell'economia americana. Il preside della Facoltà di economia della Columbia University, prof. Peter Kenen, ha detto ad una conferenza internazionale finanziaria che se gli Stati Uniti non pongono fine al deficit della loro bilancia internazionale dei pagamenti, corrono il rischio di essere costretti ad aumentare il prezzo dell'oro entro 3 o 5 anni. Nell'opinione di molti esperti finanziari, ciò equivarrebbe ad una svalutazione del dollaro.

«E' una semplice questione aritmetica — ha detto Kenen —: se il deficit dei pagamenti continua, gli Stati Uniti per ogni fine pratico si troveranno a corto d'oro e saranno costretti ad aumentarne il prezzo.

(Associated Press)

IL MERCATO AZIONARIO

Altra giornata pesante

	PRECEDENTE	ODIERNA
A TORINO: Olivetti	3210	3135
A TORINO: Viscosa	3578	3544
A MILANO: Châtillon	4520	4480

Le quotazioni a pagina 13

ULTIMA ORA

Ancora pesante il mercato dell'oro stamane a Londra

Londra, mercoledì sera.

Anche stamane il mercato dell'oro a Londra è stato caratterizzato da forte richieste e vendite elevate. Il prezzo è rimasto tuttavia quello di ieri: 35 dollari, 10 cents e 7/8 di cent l'oncia di fino.

La situazione è ancora pesante, soprattutto a causa dell'incertezza che circonda le voci sui risultati dell'incontro avvenuto lo scorso week-end a Basilea, dove si sono incontrati i Governatori delle banche centrali di emissione dei Paesi aderenti al «pool dell'oro». Nel raduno è stato discusso un piano americano per rafforzare e proteggere sia il mercato internazionale dell'oro sia le riserve auree statunitensi e il dollaro.

INVESTIGAZIONI MAIORPOL

(direttore Raffaele Maiorana)

VIA GARIBALDI 5 - TELEFONO 512.206

★ Informazioni commerciali, assunzione dipendenti
★ Investigazioni private pre-postmatrimoniali
★ Ricerche di persone e cose
★ Accertamenti infedeltà coniugali, moralità
★ Indagini industriali contraffazioni marchi e prodotti
★ Inchieste speciali per concorrenza sleale
★ Servizi aerei marittimi Italia - estero

CRONACA CITTADINA

Dichiarato fuori pericolo l'assassino del prof. Leoni

Osvaldo Quero dimesso dall'ospedale: in giornata viene trasferito a Torino

La traduzione è circondata di riserbo, non si sa se il tipografo verrà accompagnato in macchina o in treno - Negli ultimi giorni le sue condizioni sono sensibilmente migliorate, ora il magistrato potrà interrogarlo - La moglie, sconvolta dall'emozione, ha detto: «Appena Osvaldo arriverà a Torino spero di parlargli e portargli i saluti dei bambini»

Osvaldo Quero partirà in giornata per Torino. Stamattina i medici dell'ospedale San Giovanni di Roma si sono riuniti al suo capezzale e dopo un completo esame delle condizioni del tipografo hanno concluso che le sue condizioni permettono il trasferimento a Torino. Il Quero è notevolmente migliorato negli ultimi giorni e lo si può considerare ormai guarito. Parla, ha cominciato a nutrirsi normalmente. E' quindi possibile dimetterlo dall'ospedale.

Al termine della visita le decisioni dei sanitari sono state comunicate alla questura, che l'aveva arrestato nel pomeriggio del 2 dicembre. Subito dopo la sorveglianza del Quero è stata affidata ai carabinieri che sono incaricati di trasferirlo a Torino. La partenza del tipografo avverrà con ogni probabilità in giornata. Da Torino il sostituto procuratore della Repubblica dottor Witzel, che dirige l'inchiesta sull'assassinio del prof. Bruno Leoni, ha inviato urgentemente una richiesta alla Procura di Roma perché disponga che il Quero — nei limiti del possibile — venga portato a Torino in macchina.

Fino a questo momento, tuttavia, non è ancora stabilito se il viaggio verrà effettuato in automobile o in treno; la decisione definitiva spetta all'ufficiale comandante del «Nucleo traduzioni», che a mezzogiorno era ancora impegnato al Palazzo di Giustizia. Solo nel primo pomeriggio potrà pronunciarsi in proposito. Se sarà possibile accondiscendere alla richiesta della magistratura torinese, Osvaldo Quero partirà verso le 16 o le 17 con una macchina dei carabinieri: più difficile che venga richiesta un'ambulanza.

Se invece non ci sono auto disponibili i carabinieri lo faranno viaggiare in treno con la scorta. E' improbabile che possa salire sul direttissimo in partenza per Torino alle 15,35; in caso diverso viaggerà di notte e sarà a Porta Nuova domattina. Dalla stazione verrà immediatamente trasferito alle «Nuove» e forse ricoverato all'infermeria del carcere. Qui andrà ad interrogarlo il dott. Witzel per ascoltare dal Quero la sua versione del delitto: gli porrà subito una serie di contestazioni in base ai rilievi effettuati dai carabinieri che si sono occupati delle indagini.

Il tipografo Osvaldo Quero fotografato all'ospedale San Giovanni di Roma. A fianco: la moglie dell'omicida

Osvaldo Quero era stato ricoverato all'ospedale San Giovanni nel primo pomeriggio di sabato 2 dicembre. Lo avevano trovato, grazie alle indicazioni di una donna, in una via isolata alla periferia di Roma, nella zona dell'Eur. Dopo il delitto il tipografo era fuggito in macchina, si era diretto al Sud: da Orvieto, da Villamarzo aveva scritto le prime lettere alla moglie. Poi giunse a Roma; dalla stazione aveva anche inviato quelle per «La Stampa» e per il questore di Torino.

Sabato 2 dicembre si sentiva ormai braccato; stava per finire i soldi. Ha comprato i regali di Natale per i suoi bimbi, li ha messi in una scatola di cartone insieme a tutta la documentazione dei suoi rapporti con il prof. Leoni e ha inviato tutto a Torino. Poi si è steso sul sedile posteriore della macchina, ha bevuto un miscuglio di Coca-Cola e di varechina, ha atteso la morte. La polizia è arrivata in tempo per salvarlo. All'ospedale non ha parlato per un paio di giorni, poi ha fatto alcune dichiarazioni al magistrato romano che lo ha interrogato.

La notizia del trasferimento a Torino è stata comunicata a mezzogiorno da un nostro cronista alla moglie del tipografo. La donna era emozionata. Ha voluto subito sapere quali erano le condizioni del marito. Le è stato detto che è nettamente migliorato, che a mezzogiorno, ancora in ospedale, ha pranzato regolarmente; sollevata ha detto: *«Appena Osvaldo sarà a Torino spero di potergli parlare e portargli i saluti dei bambini»*. Poi è scoppiata in lacrime. Egli erano ancora a scuola.

Sabato la premiazione della «fedeltà al lavoro»

Sabato pomeriggio alle 15,30, al Teatro Alfieri, saranno assegnati i premi della fedeltà al lavoro e del progresso economico. Il riconoscimento va ai lavoratori più anziani ed alle aziende individuali o familiari con più di 50 anni di attività, purché la gestione sia tuttora tenuta dagli eredi del fondatore. Sono premiate anche imprese ultratrentennali dirette ancora dal fondatore.

Il record di anzianità spetta a un dipendente della Magnani e Tedeschi, Carlo Pindi, che vanta ben 51 anni 7 mesi e 21 giorni di servizio. In totale i premiati sono 400, tutti con almeno 37 anni di lavoro.

Assicurati «pronto soccorso» e servizi di emergenza

Impiegati e infermieri in sciopero negli ospedali

L'agitazione si conclude domani sera - Da mezzanotte fermi per 48 ore i telefoni di Stato - Attività ridotta alla Cassa di Risparmio

Negli ospedali cittadini da stamane sono in sciopero per 48 ore infermieri e impiegati (i medici ne sono esclusi). L'agitazione è stata indetta da Cgil, Cisl e Uil perché i ministri del Lavoro e del Tesoro non hanno ancora confermato l'accordo sul riassetto della carriera firmato il mese scorso dalle organizzazioni sindacali e dalla federazione degli ospedali. Sono garantiti i servizi di emergenza per camere operatorie e pronto soccorso, in ogni reparto con un massimo di 40 degenti si troverà due infermieri, il vitto è assicurato con menù unico, esclusi i diete speciali.

★ Confermato è anche lo sciopero dei telefoni di Stato; i dipendenti dovrebbero iniziare dalla mezzanotte un'agitazione di 48 ore. Sono in corso trattative per la sospensione; se non avranno esito favorevole, il centralino «14» sarà bloccato e sospese tutte le interurbane. I dipendenti — 600 in tutto il Piemonte — protestano contro la concessione di servizi telefonici di Stato alla Sip e all'Italcable. Le comunicazioni urbane, i collegamenti mediante teleselezione e i servizi speciali della Sip-Stipel funzioneranno.

★ Prosegue nelle Casse di Risparmio lo sciopero di quattro giorni indetto fino a domani dai sindacati. Le segreterie dei sindacati comunicano che in città si è aderito l'85 per cento di astensioni.

★ Venerdì sciopero generale per la riforma della Previdenza Sociale e l'aumento delle pensioni. In Torino e provincia i dipendenti dell'industria sospenderanno il lavoro nelle prime quattro ore di ogni turno, nel commercio e nell'agricoltura saranno dalle 8 alle 12. I trasporti pubblici ritarderanno l'inizio delle corse alle 5,30. Il sen. Coppo, segretario aggiunto della Cisl, parlerà ai lavoratori.

«Ti ammazzo se non lasci stare Franca»

Selvaggia aggressione di un innamorato deluso: con il calcio della pistola ha colpito il rivale

Franca Ferreri, 20 anni

Un giovane di 22 anni è stato protagonista di un oscuro episodio in cui la polizia sta ancora indagando. Si chiama Cosimo Chiera, è originario della Calabria, ma abita da 5 anni a Torino, in via Rivara 2, ospite del fratello che gestisce un bar di via Po. Ha dichiarato di essere stato aggredito e minacciato di morte per motivi passionali.

Ecco il suo racconto: il giovanotto incontra in via Rattazzi una ragazza, Franca Ferreri, di 20 anni. Passano il pomeriggio insieme e a sera vanno alla pensione dove lei vive, in via della Rocca 27. Il giorno seguente si rivedono: la donna gli confida di essere sposata e di avere un figlio di pochi mesi, che è a balia fuori Torino. Lo invita a prendere con la «500» del Chiera e lo portano alla pensione.

Ad attenderli però trovano Giancarlo Frinco, 21 anni, da Ivrea; il giovane è eccitato, nervoso. *«Non lo sai — dice al Chiera — che Franca è la mia donna? Vieni fuori con me: regoleremo i conti»*. Il Chiera non ha paura.

Con l'auto del Chiera vanno verso la collina, lungo la strada che porta a Valsalice. In un luogo deserto, Giancarlo Frinco intima all'altro di fermarsi, poi fulmineamente estrae una pistola e, con il calcio dell'arma, gli sferra un tremendo colpo sulla bocca. C'è una breve, drammatica colluttazione.

Frinco punta l'arma, è fuori di sé; grida: *«Se non lasci stare Franca ti uccido come un cane»*. Scende dalla macchina e ordina al rivale di andare via.

Cosimo Chiera, guidando con una mano sola e cercando con l'altra di tamponare il sangue, raggiunge l'ospedale S. Giovanni dove gli riscontrano una profonda ferita al labbro superiore. Il ferito racconta l'accaduto all'agente di servizio, ma ormai l'aggressore ha fatto perdere le sue tracce.

+ Alla Pro Natura (v. Doria 18) domani alle 21,15 l'arch. Giampiero Vigliano parlerà su «Il verde nella città - regione». Saranno proiettate delle diapositive.

La donna si lamentava perché il marito spendeva i soldi con gli amici

Operaio prende a pugni la moglie e si ribella ai carabinieri: arrestato

L'episodio stanotte in piazza Carlina - L'uomo è stato denunciato per mancata assistenza alla famiglia e resistenza a pubblico ufficiale

Un operaio che da tempo lascia le due figlie nell'indigenza, ieri sera è stato sorpreso dalla moglie a spassarsela in un ristorante con amici. *«Le tue figlie non hanno nulla...»* le ha gridato la donna e l'uomo, furibondo, l'ha picchiata selvaggiamente. Ha perso la testa e si è scagliato anche contro i carabinieri, che erano intervenuti e ne ha ferito uno. E' stato arrestato.

Si chiama Ambrogio Gesualdo, 38 anni, via Accademia Albertina 5.

La moglie Adriana Campanino, 24 anni, ha già presentato al commissariato di zona numerosi esposti e denuncie nei confronti del marito che non si cura della famiglia: hanno due figlie, Enrichetta ed Annamaria, di 6 e 8 anni, e mancano di tutto.

L'uomo si giustifica dicendo che è disoccupato. In realtà fa qualche lavoro saltuario e guadagna abbastanza, ma in casa di soldi non ne vedono. La moglie da tempo sospetta che sperperi il denaro con gli amici. Ieri il marito è uscito di buon mattino e non si è più fatto vedere. Adriana Campanino non aveva nulla per preparare da mangiare alle bimbe e in serata è uscita a cercarlo.

Ambrogio Gesualdo, 38 anni

Passando davanti ad un ristorante nei pressi di piazza Carlina, ha visto il marito a tavola con un gruppo di uomini e di donne. E' entrata e gli ha detto di uscire, di tornare a casa: *«Dovresti vergognarti»* ha soggiunto. Erano in piazza Carlina davanti alla caserma Bruno. Per tutta risposta l'uomo ha cominciato a picchiarla selvaggiamente con calci e pugni.

Sono intervenuti due carabinieri in borghese, che rientravano dalla libera uscita ed hanno separato i due coniugi a fatica. Dopo una breve lotta è parso che Ambrogio Gesualdo si fosse calmato, ma proprio mentre entravano negli uffici del Nucleo Investigativo, per chiarire l'accaduto, si è dinuovo scatenato.

Ha strappato con furia il cappotto di dosso alla moglie poi, in uno scoppio d'ira, si è gettato a testa bassa contro un muro. Dinuovo sono intervenuti i carabinieri e nella lotta che è seguita un milite è rimasto ferito ed ha dovuto farsi medicare al pronto soccorso del San Giovanni. Il Gesualdo è stato arrestato per maltrattamenti nei confronti della moglie e per resistenza alla forza pubblica.

Adriana Gesualdo, 24 anni, con una delle sue bimbe

Taccuino della città

+ Su «I fatti di Architettura», dibattito domani alle 10 nell'aula 3 di Ingegneria, a cura dell'Unione Culturale Politecnico.

+ Associazione d'Azeglio: domani alle 20,15 annuale pranzo natalizio al Circolo della stampa.

+ La Croce Rossa ha istituito un servizio infermieristico domiciliare. Richiesto ai numeri 547-300 e 543-919 nelle ore diurne; 57-75 di notte.

+ Al Circolo di Cultura (via Stampatori 6) stasera alle 21,15 il prof. Giorgio Lombardi parlerà sui temi «Scuola d'obbligo e Costituzione».

+ Al tratto parallelo alla strada di Lanzo, con inizio dalla via Giuseppe Sirtori, è stata data la denominazione di via Andrea Paria; il tratto già distinto con il numero 177 della strada di Lanzo si chiamerà via Giovanni Desteranis.

+ Centro Universitario Cinematografico: oggi alle 18 e 21,30 al cinema S. Giuseppe: «Modesty Blaise» di Losey (1965).

+ Il raduno annuale del «Lento Club Parmense» in occasione di S. Lucia si è tenuto ieri. Ai membri usciti prof. Tarzi e sig.ra Mantechini sono succeduti l'ing. Amadasi e la sig.ra Maria Luisa Tarzi.

+ Padre Giovanni Semeria sarà ricordato nel centenario della nascita venerdì alle 21 al collegio S. Giuseppe. Parleranno il prof. Fratel Orazio, il prof. P. C. Argenta, l'avv. Orazio Quaglia.

L'on. Moro inaugura lunedì il quartiere di Mirafiori-Sud

E' stata confermata per lunedì la visita a Torino del presidente del Consiglio on. Moro, che inaugurerà il quartiere residenziale di Mirafiori-Sud, costruito dall'Istituto Case Popolari per la Gescal. La cerimonia concluderà le manifestazioni per il sessantenario delle case popolari in Torino, che si aprono sabato mattina a Palazzo Madama con un convegno di studio sull'edilizia economica.

La ladra della «Giulia» è già scappata tredici volte di casa

Ha 16 anni, è sposata - Il marito l'ha sempre perdonata - Ora la cerca la polizia

Maria Schillaci, malgrado abbia solo sedici anni, dal giorno delle nozze avvenute due anni fa non ha fatto che procurare guai al marito Michele Bosio, un bravo operaio che l'ha sempre perdonata. La sposina infatti ha trascorso molto più tempo in fuga (è scappata tredici volte) che non in casa.

Infatti Maria Schillaci alla tredicesima fuga, tuttora in corso, l'ha combinata grossa. Ieri, al volante di una «Giulia» nuova, nell'abitato di Settimo, ha urtato l'auto del signor Michele Rossetti. «E' una cosa da niente» ha detto a proposito dei danni per tagliar corto, ma l'altro automobilista non ha voluto sentire ragioni.

«Andiamo dai vigili» ha proposto il danneggiato. La Schillaci, al volante della «Giulia» l'ha seguito per qualche metro, poi ha svoltato in un'altra via scomparendo a tutta velocità. Attraverso il numero di targa si è scoperto che aveva rubato la macchina in curiose circostanze a Luigi Ciazzi. Questi era rimasto ferito in una rissa e la macchina si era offerta di accompagnarlo all'ospedale mettendosi al volante della macchina del giovane. Mentre lo medicavano, se n'era andata con l'auto.

TEMPERATURA DI OGGI

MASSIMA +5,0
MINIMA —2,4

Il Bollettino meteorologico segnala inoltre: temperat. media (notturna) —1,5; ore 8: —2; press. 737,5; umid. 70%. Cielo poco nuvoloso. Previsioni: nuvoloso, venti deboli, temperature stazionarie. Temperature a Caselle: massima +5; minima —5,6; ore 6: — 6,4.

Le critiche dei lettori

Il tabù del sesso

● «Ho assistito, il 5 corrente, alla trasmissione televisiva "Cardiaimmie" dove si criticava la pornografia ed il sesso. Bella roba! Possibile che tali problemi — i quali in Francia, Inghilterra, Austria (per non parlare della Svezia e dei Paesi Bassi) sono stati risolti e superati da più di 100 anni — debbano costituire argomenti scottanti per noi italiani bigotti? Sarebbe ora che ci svegliassimo una buona volta e che tutti quei moralisti che campeggiano negli schermi della tv si facessero furbi e smettessero di predicare la morale. E se certe pubblicazioni vanno nelle mani dei ragazzini, niente di male. Un famoso filosofo giapponese ha scritto che è molto meglio l'iniziazione che il tabù del sesso. E' proprio vero. Perché lasciamo le cose come stanno ed occupiamoci di altri problemi molto più importanti: scuole, università, divorzio, pensioni, case, ecc.». Segue la firma

Attende (da 34 anni) la madre

● «Sono una donna nata a Torino, in via Nizza 11E, il 7 agosto 1933. Non ho mai avuto la fortuna di conoscere mia madre, sono vissuta nella speranza che un giorno il suo cuore palpitasse per me. L'avrei stretta a braccia aperte, non le ho mai serbato rancore. Ora però con il passare degli anni le mie speranze si affievoliscono. Potete pubblicare questo mio appello? Vi ne sarei proprio grata: "Mamma fatti viva, mi farai felice; vieni almeno per Natale. Il giornale ha il mio nome e indirizzo". Grazie».
Segue la firma

I filobus degli impiegati

● «Abitiamo a Grugliasco e ci serviamo quattro volte al giorno della linea Torino-Rivoli. Le partenze sono sicuramente scomode per chi, come noi, deve osservare l'orario d'ufficio dalle 8 alle 12 e dalle 14,30 alle 18,30. Non sarebbe possibile anticipare di 5 o 6 minuti il filobus del mattino (ore 7,30) e quello del pomeriggio (13,30), permettendoci così di arrivare in tempo al posto di lavoro? Alla sera, poi, vi è un filobus che fa servizio fino a Grugliasco Paria alle 18,35 da piazza Statuto, non serve quindi a coloro che fanno l'orario fino alle 18,30. Basterebbe ritardare la partenza 15-20 minuti per non costringere le suddette persone ad aspettare il filobus successivo fino alle 19,05».
Seguono le firme

DALLA CITTA' E DALLA PROVINCIA CONTINUANO AD AFFLUIRE GLI ACQUIRENTI IN

Via Garibaldi 28

quasi angolo Via della Consolata

DOVE E' IN CORSO UNA COLOSSALE VENDITA A PREZZI DI ASSOLUTA CONCORRENZA

Non mancate a questo incredibile appuntamento

ALCUNI PREZZI:	VALORE EFFETTIVO LIRE	PREZZO DI VENDITA LIRE
Strofinacci per cucina	210	50
Sottovesti nylon con pizzo	650	100
Federe per cuscini fantasia	240	100
Slip cotone uomo e donna	440	100
Tovaglie in cotone confezionate	900	200
Cravatte in seta	1.100	200
Asciugamani Spugna di lino	1.150	250
Camicie uomo in flanella	1.600	300
Maglie lana uomo e donna	2.250	500
Pullover uomo lana	3.800	500
Lenzuola 1 piazza fantasia cm. 150 x 280 confezionate	1.300	500
Maglioni lana	4.300	800
Gonne lana	3.800	800
Camicie uomo in tartan	5.300	1000
Pantaloni ski	6.800	1000
Termocoperte 1 piazza p. lana	6.800	1500
Impermeabili uomo e donna	5.600	1000
Lenzuola 2 piazze fantasia cm. 240 x 280 confezionate	2.380	1000
Servizi in fiandra × 6	7.200	1000
Giacche a vento trapuntate	7.800	1500
Termocoperte 2 piazze p. lana	18.000	3000
Giacche in lana	12.000	2000
Servizi in fiandra × 12	12.500	2500
Scendiletto 3 pezzi p. lana	9.800	2500
Vestiti uomo in tartan lana	18.000	5000
Tappeti cm. 140 x 200	18.000	5000
Cappotti donna pura lana	22.000	4500

e centinaia di altri articoli

ATTENZIONE! Per pochissimi giorni TAPPETI garantiti originali persiani o cinesi ceduti a prezzi irrisori

ASPETTIAMO TUTTI IN

VIA GARIBALDI 28

ED ATTENZIONE AL NUMERO 28

Orario ore 9,15-12 - 15-19,30

A 43 anni, succede al gen. Rabin

Giovane e freddo il nuovo comandante dell'esercito d'Israele

Sotto il suo vigoroso impulso, Tel Aviv sarà in grado fra 4 anni di produrre gli aerei da caccia di cui ha bisogno

Chaim Bar-Lev, nuovo comandante dell'esercito d'Israele

Ai primi di giugno, una lettera giunse a Yitzak Rabin, capo dello stato maggiore israeliano. Era firmata da un suo vecchio amico: il generale Chaim Bar-Lev. «*Se hai bisogno di me, chiamami. Sono disposto a fare anche l'autista*». Quella frase, che allora l'aveva fatto sorridere, è ritornata in mente il mese scorso a Rabin, quando si trattò di proporre il nome del suo successore: e Chaim Bar-Lev è diventato il nuovo capo di stato maggiore delle forze israeliane.

Bar-Lev è probabilmente il più giovane militare al mondo che occupi una carica così elevata: ha soltanto 43 anni. Ma Rabin ne ha appena due di più, ed è già andato in pensione dopo una guerra vittoriosa e dopo aver affermato: «Ogni tanto bisogna cambiare aria. Gli spostamenti nelle alte gerarchie dell'esercito lo mantengono più giovane...».

Bar-Lev, piccolo, magro, un volto da faina con un gran naso, il mento aguzzo, occhi ironici, è nato in Austria da genitori jugoslavi. E' anche laureato in economia politica e scienze amministrative (non dimentichiamo che il geniale Rabin era dottore in filosofia, segno che gli ampi studi umanistici possono dare ottimi frutti anche se applicati alla scienza militare); ha studiato in America, all'Università di Columbia, e fino all'anno scorso a Parigi. Lo considerano un grande teorico dei mezzi corazzati, ma è difficile sorprenderlo in un gesto che indichi orgoglio o presunzione. Di lui Moshe Dayan ha detto: «*Se dovesse guidare il nostro popolo in guerra, lo farebbe con la freddezza di un chirurgo*».

La sua nomina a capo di stato maggiore coincide con un momento importante nella storia militare di Israele: si tratta di effettuare una vigorosa riconversione in materia di equipaggiamento, ed il problema investe tutto il campo delle fonti di approvvigionamento e dei prezzi di acquisto. La Francia, come è noto, [illegible] l'embargo verso Israele, ma si prepara a fornire armi ed aerei ai Paesi arabi. L'acquisto di 50 caccia tipo *Mirage* da parte del governo di Tel Aviv, già concluso, è andato a monte: Bar-Lev non ha esitato a rivolgersi agli Stati Uniti, dove ha acquistato dalla società Mac Donnell-Douglas (Saint Louis) cinquanta Phantom, da un miliardo e trecento milioni di lire l'uno. Una seconda ordinazione per lo stesso numero di caccia verrà effettuata non appena i primi saranno stati consegnati. Contemporaneamente, sotto il vigoroso impulso del generale Bar-Lev, gli israeliani stanno sviluppando la loro industria bellica locale, che non è per nulla trascurabile, anzi ha già permesso di esportare armi ad una ventina di Paesi, per una cifra complessiva di dodici miliardi di lire. Questa è la loro sorpresa: Israele è già adesso in grado di vendere fucili mitragliatori, del tipo Uzzi, ai Paesi Bassi e nientemeno che alla Germania. Nonché, paradossalmente, parti di aerei alla Francia. C'è di meglio: secondo fonti di Tel Aviv, fra quattro anni Israele dovrebbe essere in condizione di produrre gli aerei da caccia di cui ha bisogno.

Chaim Bar-Lev considera queste prospettive con inalterabile flemma, senza rivelare entusiasmo né fretta. Come si osservasse una macchina calcolatrice elettronica risolvere un problema. Un giorno, quando era sottotenente, la baracca vicino alla sua andò a fuoco. Non chiamò neppure i pompieri: in un attimo aveva giudicato che sarebbero arrivati troppo tardi. Con la stessa freddezza ora sta controllando le possibilità di un nuovo e incendio», ma è pronto ad intervenire prima che sia troppo tardi.

Laurent Garçon

ASPETTI CONTRADDITTORI DI UN GRANDE PAESE

Le due facce dell'America fra violenza e redenzione sociale

L'altra settimana una ragazza è stata «crocifissa» a un albero: non aveva versato i suoi guadagni a una banda di teppisti che la sfruttavano - Contemporaneamente si aprono, in continuazione, cliniche per il recupero dei drogati - I curiosi metodi di «terapia di gruppo» per curare i mali sociali più correnti nella nostra epoca: confessioni collettive, dialoghi, ginnastica

Nostro servizio particolare

New York, dicembre.

Un altro episodio di brutale violenza è venuto a turbare la coscienza dei cittadini americani, ancora una volta ponendo il dito sulla piaga della criminalità giovanile: la crocifissione di una ragazza per opera di una banda di teppisti a West Palm Beach, in Florida.

Di fronte a questi atti sconsiderati, a queste sevizie e torture inflitte con malvagità e sadismo, sorge spontanea la domanda: ma che cosa è questa società così progredita, e pure così barbara in alcune sue manifestazioni? come possono coesistere una nazione opulenta, ricca di prestigio, di università, di benessere sociale, e gruppi di giovinastri che coperti di giubbe di cuoio alla «James Dean» e a cavallo di assordanti motociclette, ostentano il loro vangelo di forza, si ribellano non alle ingiustizie ma alle norme più semplici e civili della società, e commettono atti efferati? La risposta non è semplice.

I fatti sono pochi e chiari: Christine Deese, diciottenne, è stata inchiodata a un albero e lì tenuta per ore sotto gli occhi impassibili di coloro che avevano voluto punirla in tal modo perché non aveva consegnato al «capo» tutto il denaro ricavato da certe sue «prestazioni». Per fortuna il caso non si è risolto tragicamente. La ragazza ha resistito, e i colpevoli sono stati immediatamente identificati, inseguiti e catturati da uno sceriffo del posto. Vivevano in una sconcia bettola di periferia, in una stanza piena di teschi, di coltelli, di scritte oscene, dove regnava la più squallida sporcizia e un orribile fetore. Come gli eroi del film americano «Scorpio Rising», i giovinastri ogni giorno inforcavano la moto, e andavano a cercare guai, a molestare, a rubare, a farla da prepotenti per le spiagge della Florida.

Come mai si è giunti a questo punto, questo è un altro problema. Anzitutto non dobbiamo dimenticare che il clima «benestante» dell'America nasconde non poche incertezze e miserie; sappiamo le condizioni di milioni di negri, il retroscena della vita dei portoricani, dei tuscani poveri, ecc. La società vuole i suoi specializzati, vuole cultura, istruzione. Chi non ha nulla da offrire alla «macchina», vuoi per pigrizia, per povertà, per odio, si ribella. Se si ribella, o lo fa in maniera intelligente, cercando di migliorare attraverso richieste la propria condizione; o in maniera silenziosa, e allora non è visto o sentito; o in modo violento, perché vuole affermarsi, farsi notare, sfruttando il proprio momento di gloria in una società che lo ha escluso a priori, o che non lo interessa mai per quello che è. Non a caso i giovani che fan parte di queste bande sono, a volte, di famiglia ricca: anch'essi stanchi o insofferenti di certo clima «affluente», di certa atmosfera «statale», di certe restrizioni che essi pensano ingiuste o superate o addirittura ridicole. Così le bande rubano, fanno all'amore libero, si drogano, torturano, e spesso, sparano. Spesso, per alcuni, è la morte.

La proprietaria del bar di West Palm Beach, in Florida, dove si davano convegno i giovani che inchiodarono a un albero la diciottenne che aveva ricusato di dar soldi al suo «capo»

Ma accanto a questa America violenta, ce n'è un'altra ben diversa. A poche centinaia di metri dal «rifugio» di una di queste accozzaglie di predoni e sfruttatori di donne, può sorgere un ospedale che cura i drogati, i morfinomani, e dove chi entra se lo dice di no al piacere, possibilmente per sempre; se che dovrà sostenere una lotta continua, esasperante, dura, contro la propria carne e le proprie inclinazioni; se che fuori ci saranno ad attenderlo gli amici di un tempo, ora nemici che lo vogliono piccolare perché egli ha rifiutato il mondo della droga, che lo ricattano perché ha deciso di rimanere onesto, che tentano di ucciderlo perché parlerà e svelerà i nascondigli di eroina e di LSD.

Questa è l'America, una terra che è così difficile da comprendere, sulla quale è così pericoloso e ingiusto formulare giudizi affrettati, e che è così ferocemente autocritica e consapevole da offrire da sé una soluzione, o da cercarla, dovunque essa sia, quando è in gioco la libertà dell'individuo.

Una «crocifissione» vale l'altra: quella ragazza torturata è americana, come sono americani quei giovani drogati che resistono alle percosse e alle perversioni in nome di qualcosa che non si è completamente annebbiato nel loro cervello e nella loro coscienza. E sono americani i cortei per la pace nel Vietnam, come è americano il sangue di migliaia di caduti per una guerra difficile, di dubbia moralità, di estenuante stanchezza. Quando in un popolo esistono ambedue gli elementi di una contraddizione, c'è ancora speranza; quando si è consapevoli che fare del male è comunque vergognoso, quella società va seguita con attenzione nel suo procedere, perché è una società che all'ingiustizia morale e delle leggi cerca sempre di porre rimedio.

A volte lo fa con sistemi curiosi, ma non per questo inaccettabili: anzi, tanto più lodevoli quando sono indirizzati soprattutto a beneficio dei giovani. E' nato recentemente, in una località balneare presso San Francisco, un ospedale per lo meno singolare, con annessa chiesa e istituto terapeutico: con esso si si propone di educare la gioventù a un migliore senso del dialogo e del colloquio, a liberarsi da certe sovrastrutture della società per lasciar prorompere l'io più nascosto e segreto.

L'idea potrebbe sembrare familiare, non fosse per il metodo con il quale questi corsi «di comunicazione» si svolgono. Come afferma il vescovo Pike, uno dei fondatori, i partecipanti si radunano in classi di venti, e insieme compiono esercizi di una certa natura, come sdraiarsi per terra, rotolare insieme l'uno vicino all'altro, o l'uno sull'altro, guardare enormi scacchi bianchi o colorati, fissare oggetti fino a cristallizzare la vista e a scorgere visioni, raccontare a voce alta e di fronte a tutti le proprie disavventure coniugali, o le proprie sconfitte, o le proprie speranze, in tal modo liberandosi di tutte quelle inibizioni cui la società, coscientemente o no, ci costringe negli aspetti quotidiani del nostro vivere.

Sembrano corsi un po' «azzardati», eppure vi si sono iscritti a tutt'oggi più di 150.000 individui; al Pentagono e in certi ambienti governativi se ne stanno già mettendo in pratica gli insegnamenti; studenti, impiegati, lavoratori — tutti hanno aderito alla nuova esperienza, vuoi per essere alla moda che per trovare una risposta a certi aspetti della vita di oggi.

Uno degli esperimenti che più ha funzionato è stato quello dei giochi ad esercizi in compagnia, e quello delle confessioni di massa. Pensate a degli esempi: il marito che racconta le angherie cui è sottoposto dalla moglie, imitandone la voce e le boccacce; la moglie che imita il marito che rincasa ubriaco, e che la fa da padrone; in subra che parla delle proprie lotte contro le tentazioni sensuali; il sacerdote che si lamenta della gerarchia cui deve sottostare e delle idee che invece vorrebbe veder applicate secondo il suo vangelo di giustizia; l'introverso che in una partita a calcio o in una zuffa amichevole coi suoi simili, ritrova certi aspetti di spontaneità della sua infanzia, ormai dimenticati sotto spessi strati di civilizzazione, di cultura e di costume.

I corsi insomma sono un modo per sfuggire alla repressione dei sentimenti, sono un'esplosione romantica delle possibilità affettive dell'individuo, in aperta ribellione con tutto ciò che la società gli impone di assimilare servendosi unicamente della ragione e del buonsenso. Qui invece, in questa «scuola-clinica» la gente viene per parlare insieme, per ritrovare una propria personalità più vera, per dare sfogo ai propri sentimenti e alle proprie nostalgie, all'amicizia, al gioco, al rilassamento, alla fine delle convenzioni. Stanca che le si chieda perennemente una scelta saggia, un pensiero dosato, un atto calcolato, la gente cerca qualcuno che la ascolti nei suoi balbettii, nelle sue verità che sono come il sogno, e perlomeno altrettanto impalpabili, e per questo mai del tutto riducibili a numeri, a ragione pura, a formule. Forse questa terapia di gruppo servirà anche a lottare contro la violenza, che sembra la caratteristica più evidente di una parte della gioventù americana.

Nereo Condini

L'«angelo dell'Eliseo» al centro di un'oscura vicenda

Scomparsa da Roma la poliziotta che veglia sui viaggi di De Gaulle

La bella Jacqueline Camus, comandante, con grado di capitano, della 32 «Convoyeuses de l'Air», costituenti la speciale guardia del corpo del generale, trascorreva una licenza ospite di un'amica pittrice - Venerdì 1° dicembre è uscita e più tardi una telefonata ha annunciato che era stata vittima d'una disgrazia - Da allora nessun segno di vita - Riserbo dell'ambasciata di Francia

Nostro servizio particolare

Roma, mercoledì sera.

Jacqueline Camus, una avvenente ragazza francese che ricopre il grado di capitano nel servizio di sicurezza del generale De Gaulle, sarebbe misteriosamente scomparsa da Roma dopo essere stata coinvolta in un oscuro episodio. E' stata una sua amica italiana, la pittrice Myriam Nasalli Rocca, a raccontare ad un settimanale la vicenda di Jacqueline, la quale era sua ospite da una ventina di giorni.

Secondo quanto afferma la pittrice, la mattina del 1° dicembre la sua amica francese, uscita di buon'ora, non ha fatto più ritorno. Ha lasciato nella sua casa di via della Conciliazione n. 44, bagagli e indumenti che appena a tutt'oggi la ritirato. La Nasalli Rocca si è insospettita quando, nella stessa mattinata, ha ricevuto una telefonata dal padre di Jacqueline. Con voce concitata l'uomo le ha annunciato che la figlia era rimasta vittima di un grave incidente e che non sarebbe più tornata.

Su tutta la vicenda i funzionari della «Sûreté Nationale» addetti all'Eliseo, hanno fatto calare una cortina di silenzio. Sulla sorte di Jacqueline non si sa più nulla. All'ambasciata francese a Roma, a chi chiede notizie sulla ragazza, rispondono che non hanno nulla da dichiarare.

Jacqueline Camus è ufficiale di uno speciale corpo militarizzato femminile, la «Convoyeuse de l'air», voluto espressamente da De Gaulle. Tutti conoscono l'antipatia del capo dello Stato francese per gli agenti speciali che hanno l'incarico di proteggere la sua persona, specialmente durante i viaggi all'estero. L'avversione del generale verso un servizio di sicurezza assolutamente indispensabile ha posto una infinità di problemi alle persone incaricate di vegliare sulla sua incolumità, prima fra tutti il ministro dell'Interno. Fu lo stesso De Gaulle infine, a suggerire la soluzione: la creazione cioè di un corpo di sicurezza femminile vigilante.

Le aspiranti, che risposero numerose, furono esaminate da una severissima commissione di esperti. A conclusione della selezione fu formato un reparto di 32 donne, tutte al di sotto dei trenta anni.

Sabato 25 novembre Jacqueline giunse a Roma. Aveva ottenuto un breve periodo di licenza ed accettò l'invito dell'amica pittrice Myriam Nasalli Rocca di trascorrere un po' di giorni nella sua casa di via della Conciliazione. Le due ragazze si conoscono da molti anni e sono legate da una stretta amicizia. Pensando di far cosa gradita a Jacqueline, la pittrice decise di condurla nella sua tenuta di Formello.

«Dopo i primi giorni — ha raccontato la Nasalli Rocca — Jacqueline sembrava diventare sempre più nervosa. Decisi allora di dare una serata in suo onore, tanto per distrarla. Lei fu d'accordo e la sera del 29 novembre ci riunimmo con amici. Ci divertimmo molto. Anche Jacqueline sembrò aver riacquistato la sua naturale spensieratezza; il giorno dopo tornammo a Roma. Jacqueline è tarda sera si vestì elegantemente ed uscì».

La bella poliziotta in una recente fotografia col ministro francese Yvon Bourges

La pittrice ha raccontato poi che il mattino seguente, verso le 5, la sua amica, che indossava un paio di pantaloni ed un maglione, la svegliò per dirle che andava a fare una gita e che sarebbe tornata presto. Da allora non l'ha più vista.

Verso le 10 di quel giorno squillò il telefono. Era il padre della Camus che telefonava da Parigi. «Mia figlia ha avuto un grave incidente — disse — ed ha perduto conoscenza. Mi già stanno facendo tutto il possibile per salvarla. Io stesso verrò a Roma con un aereo speciale». L'aereo sarebbe stato messo a disposizione dallo stesso presidente De Gaulle. Le angosciose domande della pittrice rimasero senza risposta.

In quello stesso giorno giunsero numerose telefonate da parte di funzionari dell'ambasciata di Francia: tutti chiedevano notizie sull'incidente» alla Camus. Riattaccavano imbarazzati quando si rendevano conto che la pittrice era all'oscuro di tutto. Nel pomeriggio, a casa della Nasalli Rocca, si presentò addirittura un alto funzionario dell'ambasciata presso il Quirinale. Pregò la pittrice di dimenticare l'episodio e di non interessarsi più della sua amica.

In precedenza, mentre Myriam era fuori, la sua cameriera aveva consegnato parte del bagaglio di Jacqueline al padre che era venuto a ritirarlo personalmente. Che cosa sia realmente accaduto alla «capitano» del generale De Gaulle è un mistero che forse non sarà mai chiarito.

r. r.

Misteriose incisioni rupestri scoperte nella Valle d'Aosta

AOSTA, mercoledì sera.

Sono state scoperte per la prima volta in Valle d'Aosta delle incisioni rupestri del tipo «a coppella». Diremo subito che si tratta di una incisione circolare della roccia scavata a forma di piccola coppa, da cui il suo nome, ottenuta, si suppone, per rotazione di una selce o di una pietra di qualità più dura sulla superficie della roccia.

Le incisioni, che si possono far risalire all'epoca protostorica, erano state finora rinvenute in varie altre vallate alpine, ma non nella nostra. Allo stato attuale degli studi in materia non si conosce con precisione i motivi per cui furono incisi tali segni, tracciati non senza notevoli difficoltà dall'uomo primitivo.

La scoperta è stata fatta sulle alture sovrastanti il santuario di Plout, nei pressi del villaggio di Seissogne, in comune di St. Marcel, da due appassionati cultori di storia locale, Damiano Daudry e Sergio Bosonetto.

Le incisioni ricoprono una superficie pianeggiante di un massi di notevoli dimensioni. Vi sono incisi ottantotto fori a coppella di varie dimensioni e alcuni canaletti collegantì i fori fra loro.

UTET

IL TESORO

enciclopedia illustrata per i ragazzi

DA TRENT'ANNI UN FAVOLOSO TESORO NELLE MANI DEI RAGAZZI E DEI LORO EDUCATORI.

Centomila famiglie hanno sperimentato la formula di questa enciclopedia, centomila ragazzi hanno fatto del TESORO la prima base della loro biblioteca, la guida indispensabile nelle ricerche scolastiche, l'amico intelligente e fidato che soccorre ogni loro curiosità, ogni dubbio, ogni incertezza, suggerisce idee nuove per i loro giochi, dischiude le meraviglie del mondo di domani e fa conoscere i segreti del mondo di oggi.

IL TESORO 1967 - TERZA EDIZIONE - È NUOVISSIMO NELLA VESTE EDITORIALE, AGGIORNATO AI PROGRAMMI E AI METODI DELLA SCUOLA DI OGGI.

Otto volumi di testo,
un indice e un intero atlante,
ottomila pagine,
diecimila illustrazioni a tavole:
uno scrigno
inesauribile di ricchezze
che non tramontano

VENDITA RATEALE

UTET - CORSO RAFFAELLO 28 - TORINO

Prego farmi avere in visione, senza impegno da parte mia, l'opuscolo illustrativo dell'opera IL TESORO.

nome .....

cognome .....

indirizzo .....

ANNUNCI ECONOMICI

Questi avvisi possono essere disposti a:

TORINO - Via Roma n. 80 Salone de «La Stampa»
MILANO - Via Borgogna n. 3 Gall. Passarella 2
ROMA - Largo N. Spinelli 3 L.go del Tritone 155
GENOVA - Via 15 Ottobre 186 r Portici Accad. 17 r Via Roma 60 r
NAPOLI - Via Roma 110

oltreché presso tutti i corrispondenti della «Pubblicità Stampa S.p.A.».

Tutti gli avvisi — esclusi quelli pubblicati in domenica — vengono ripetuti in una edizione pomeridiana di «Stampa Sera».

«Stampa Sera del lunedì» viene considerata, a tutti gli effetti, come il settimo numero de «La Stampa» e la ripetizione avverrà nell'edizione pomeridiana dello stesso giorno.

Coloro che intendessero inoltrare la loro richiesta per corrispondenza possono scrivere a: «Pubblicità Stampa», via Roma 80, Torino, inviando l'importo per vaglia postale o bancario oppure mediante versamento sul c/c postale n. 2/15956 Torino.

Il prezzo di queste inserzioni risulta dal prodotto del numero delle parole (minimo dieci adoperando in artificiosamente composte) per la tariffa con l'aggiunta delle tasse in ragione dell'8% globale.

E' ammessa nel testo degli annunci normali l'inclusione di una sola parola in carattere maiuscolo (oltre a quella iniziale) e sarà computata per tre parole.

Avvisi in neretto: tariffa doppia.

Per le inserzioni in data fissa aumento del 100%.

Coloro che desiderano rimanere ignoti ai lettori possono utilizzare il nostro servizio cassette aggiungendo al testo dell'avviso la frase: Scrivere «Pubblicità Stampa n. ..... 10100 Torino», computata per cinque parole. In tal caso all'importo dell'intero annuncio deve essere aggiunto il nolo della cassetta in lire 100 per decade, ed un deposito di lire 500 per eventualmente derivanti il recapito a domicilio della corrispondenza.

La «Pubblicità Stampa S.p.A.», in base al capitolato di concessione di esercizio del casellario privato, è considerata a tutti gli effetti l'unica destinataria della corrispondenza.

Essa ha quindi il diritto di verificare le lettere e di distruggere soltanto quelle strettamente inerenti agli annunci contenenti stampati, circolari o lettere di propaganda.

Tutte le lettere indirizzate alle cassette debbono essere inviate per posta e saranno recapitate se assicurate o raccomandate.

Per una speciale accordo intervenuto con l'ISTITUTO BANCARIO SAN PAOLO DI TORINO e con la CASSA DI RISPARMIO DI TORINO, gli avvisi possono essere ordinati — nelle ore di sportello — presso tutte le Sedi e Dipendenze di queste Banche esistenti in Italia.

1 COMMERCIALI L. 220 per parola

ATTREZZATURA edile usata ottimo stato (gru, betoniere, legname, ecc.) vendesi direttamente causa cessazione. Telefonare 387-630 ore ufficio.

CAPANNONE metallico metriquadri 220 nuovo da piazzare possibilità ampliamento cedesi occasione. Telefono 298-001. A118039

CAPANNONI metallici terra mq 220-280-360 disponiamo. Tel. 315-866.

INDUSTRIA per cambio lavorazioni liquida tornitrice coppia programma, fresatric orizzontale programma, tornio revolver Canavese passaggio 40 programma, tornio revolver Di Pelo, filettatrice Landi, fresatrice sensitiva, altre macchine, facilitazioni pagamento. Telefonare 398-262.

MOTORI elettrici usati su cuscinetti velocità variabile altri riboibinati nuovi. Telefonare 481-616, 484-843. Soci dott. Cerutti. A118421

PERLE per ricamo, couvettes, ecc. Ditta Alba, ingrosso. Via S. Massimo 47 Torino. 34119

VENDO ponteggio prefabbricato 500 mq. ottimo stato. Telefonare ore pasti 368-540. A118058

Z. Z. PRESTITI ACCORDIAMO SENZA GARANZIE REALI ANCHE CIFRE ELEVATE. TEL. 544-324. PRESTITI. 0678

2 ARTIGIANATO L. 220 per parola

AVVOLGIBILE bloccata? Telefonate 82-075, un operaio è a vostra disposizione. A115231

DECORIAMO tappezziamo camere 8800 garanzia pagamento fine lavoro Telefonare 582-207.

IMPRESA artigiana edile, attrezzata rimodernamenti piccole costruzioni nuove. Telefonare 281-623.

3 SOC. CAPITALI CESSIONI RILIEVI AZ. L. 220 p.p.

A.A.A. A.A.A. A.A.A. A.A.A. A.A.A.A. A.A.A.A.A. ACCORDIAMO prestiti immediati a proprietari auto (anche ipotecata) comunque targata. Massima riservatezza. FINANZIARIA Fid - Via Cernaia 18 (angolo corso Siccardi). Tel. 542-834 - 530-445.

A.A.A. A.A.A. A.A.A. A.A.A. A.A.A.A. A.A.A.A.A. TASSI bancari dell'1% mensile concediamo rapidamente mutui su alloggi. Prestiti in giornata a dipendenti, professionisti, artigiani. Riservatezza assoluta. FIANZIARIA Fid - Via Cernaia 18 (angolo corso Siccardi). Telef. 542-834 - 530-445. 0707

A.A.A. A.A.A. A.A.A. A.A.A. A.A.A.A. ACCORDA prestiti in 5 minuti ed automobilisti superminurando autoveicoli anche ipotecati. FINCOTEX, corso Francia 15. Tel. 750-203 - 779-828.

A.A.A. ACCORDIAMO subito prestiti senza garanzia. Telef. 511-783.

A.A. PRESTIAMO denaro immediatamente a proprietari auto (anche ipotecate). Prestiti personali a dipendenti grandi aziende. FIDAUTO. Via Pomba 29 (angolo via Giolitti). Telef. 545-909. 0707

A.A. PRESTITI immediati senza garanzie reali a operai, commercianti, artigiani, professionisti. FINCOTEX, corso Francia 15. Telef. 750-203, 779-828. 0634

A. AFFIDATE vendita aziende commerciali, industriali, negozi. Fasano 694-570, 694-180.

A. CARTOLERIA libreria giocattoli privato cede blocco compreso merce 1.800.000 contanti, rimanente dilazionando, vicinanze scuole, avviatissimo, via Barbaresco 28, Torino.

A. COMMESTIBILI frutta verdura privato cede garantendo 50.000 giornaliere, miglior offerente, minimo anticipo volendo garanzia. Telefonare 393-831. 0744

ALBERGO ristorante, caratteristico, importante centro canavesano, 13 camere, 22.000.000 incasso cedesi 3 milioni anticipati. Telef. 502-514.

AUTOSCUOLA avviatissima cedesi dilazioni pagamento. Scrivere: «Pubblicità Stampa 8169 — Torino».

ALBERGO ristorante primario centro riviera ponente, avviatissimo, utile annuo 8.000.000. Cede: 18.000.000. Fasano, Madama Cristina 129. 0440

AUTORIMESSA Madonna Campagna piano unico 100 auto attuali forte lavoro officina cedesi eguagliando. Telefonare 502-542. 0596

AUTORIMESSA zona Francia, capacità 150 autovetture, media 6000. Adatissima meccanico. Svende: 3.500.000. Fasano, Madama Cristina 129. 0440

AVVIATISSIMA profumeria centrale, clientela signorilissima, primarie concessioni. Incasso giornaliero: 90.000. Cede: 15.000.000. Fasano, Madama Cristina 129.

AVVIATISSIMO albergo ristorante centralissimo ritiro commercio. Telefono 357-213. A118233

AZIENDA specializzata costruzione apparecchi termici cedesi apportando attività tecnica garantita da compartecipazione. Rivolgersi Ing. Girlando 779-071. A119099

BAR Nezzole (Cuneo) biliardo, ottima posizione 25.000 giornaliere cedesi convenientemente. Tel. 502-514.

BAR superalcoolico Totocalcio alloggio 60.000 giornaliere cedesi 11 milioni. Telefonare 674-727.

CAUSA salute cedo avviato pastificio oppure gerenza più pretese. Scrivere: «Pubblicità Stampa 8250 — Torino». A118054

CEDESI avviatissima officina meccanica attrezzata lavori serie. Telef. 781-279. A119174

CEDESI bar trattoria volendo gestione causa familiari. Tel. 768-931.

CEDESI latteria bar analcolico gelateria a L. 5.500.000 contanti più merce. Telefono 697-840.

CEDESI negozio sport centrale avviatissimo. Scrivere: «Pubblicità Stampa 4262 — Torino».

CERCASI affitto gerenza panificio, con o senza rivendita. Pubblimen casella 103 - 21100 Varese.

CEDO negozio acconciature. Telefonare 751-674. A117100

COIFFEUR pour dames, stupendo arredamento, clientela signorilissima. Cede: 5.500.000, considerando eventuale gerenza. Fasano, Madama Cristina 129. 0440

COLORIFICIO importante centro cintura Torino, incasso annuo 9.000.000, minima spesa. Cede: 3.300.000. Fasano, Madama Cristina 129. 0440

CONFEZIONI bambini: avviatissimo, posizione commerciale intenso passaggio obbligato. Svende: 2.800.000 dilazionando. Fasano, Madama Cristina 129. 0440

CONFEZIONI, forniture militari, centralissimo, avviamento trentennale, posizione particolarmente commerciale. Cede convenientemente. Fasano, Madama Cristina 128.

CONVENIENTISSIMO carta e cordami sviluppo industriale S. Paolo cedesi. Telef. 335-886. 2001

DISPONGO capitali assumendo nuovo 500 mq. chilometri cinque Piazza Bengasi esamineri serissima combinazione commerciale industriale dettagliando. Scrivere: «Pubblicità Stampa 2300 — Torino».

DROGHERIA con esportazione vini zona S. Salvario forte lavoro possibilità incremento causa salute cedesi. Telef. 236-473.

DROGHERIA ottima posizione commerciale, incasso giornaliero: 100 mila, utile elevato. Cede: 6.000.000 dilazionando. Fasano, Madama Cristina 129. 0440

DROGHERIA 35.000 giornaliere self-service borgo S. Paolo urge cedere 2.000.000 dilazionati. Telef. 502-514. 0596

FIORI freschi centralissimo attività decennale varia clientela signorile, cedesi motivi familiari. Tel. 502-542.

LABORATORIO artigiano confezionatura erboristeria-coloniali, avviatissimo, utile netto mensile: 500.000. Cede: 12.000.000. Fasano, Madama Cristina 129. 0440

FORNITURE sarti, semicentrale, tonte vendita bottoni, utile netto mensile: 200.000. Cede: 1.000.000. Fasano, Madama Cristina 129.

FRUTTA verdura, salumi, vini, saponi, scatolame, bloccasi 1.000.000. Tel. 759-824. A118201

LABORATORIO riparazioni radiotelevisione zona S. Paolo. Utile netto annuo: 5.000.000. Cede: 8.000.000. Fasano, Madama Cristina 129.

MERCERIA zona Lingotto: arredata modernamente, utile netto mensile: 300.000. Cede: 3.000.000. Fasano, Madama Cristina 129. 0440

OCCASIONISSIMA, lavanderia moderna avviatissima, impianto attrezzature, svendesi, realizzo. Telefonare 512-635. 0658

TREVES VIA CERNAIA 17
DAL 1870 MOBILI - SALOTTI

LATTERIA avviata moderna 40.000 giornaliere aumentabili cediamo convenientemente. Cessione 885-982.

LAVASECCO 300.000 mensili (Borgo S. Paolo) cedesi 2.000.000 anticipati. Telefono 502-514.

MERCERIA confezioni, attività ventennale fronte mercato 3 vetrine cedesi. Tel. 502-542. 0596

MOTTA cede pensione mobili 24 camere 7.500.000, netto mensile 500 mila. Telefonare 212-964.

PER ritiro commercio cedo pizzeria e annessi con analcolici attività ventennale, ottimo affare, zona Aurora, c. Emilia 3, Torino.

PESCHERIA chiusura Torino. modernissima, minima spesa, zona altissimo incremento. Cede: 1.500.000, Fasano, Madama Cristina 129.

PASTIFICIO moderno, centralissimo incasso 50.000, cedo 5.400.000. Honesty, Bogino 10. 0658

PRESTITI sulla fiducia a operai, impiegati, funzionari, autodovversioni immediate. Ilima, Mercanti 18. Telefonare 540-879. 0560

PRESTITI SU APPARTAMENTI. CASE, RIMBORSABILI MENSILMENTE IN 5 ANNI. VALFINA, VIA ANDREA DORIA 15. 0671

PROFUMERIA S. Rita: signorilmente arredata, incasso giornaliero: 20.000, buon utile. Cede: 2.500.000, Fasano, Madama Cristina 129.

RISTORANTE bar, alberone, vendo, attrezzato e famigliare. Telefonare 0124-3464.

RISTORANTE Giaveno moderno, pensione 10 camere, sala ballo, attività decennale, cedesi. Tel. 502-514.

RIVENDITA pane Collegno moderna 35.000 giornaliere urge cedere. Affarone. Telefono 502-542.

SPLENDIDA occasione Borgata Parella cedesi, motivi familiari drogheria frutta verdura Self Service, avviatissima incasso eccezionale. Tel. 544-882 ore ufficio. A118007

TABACCHERIA 280.000 giornaliere, forte vendita minuterie, elevatissimo reddito annuale. Cede: 28 milioni. Fasano, Madama Cristina 129.

TORREFAZIONE, analcoolico: dettaglio ingrosso, enorme ridotto, reddito netto mensile: 400.000. Cede: 10.000.000. Fasano, Madama Cristina 129. 0440

TORREFAZIONE analcoolico (drogheria) S. Rita, brillante posizione, modernissima, incasso giornaliero: 35.000. Cede: 9.500.000. Fasano, Madama Cristina 129. 0440

TORREFAZIONE superalcoolica reddito 540.000 mensile svendo 8.500.000. Casalegno, Vanchiglia 35.

VENDO licenza e arredamento merceria zona Nizza, libero subito. Telefono 611-586. A119337

302-514, 502-362 telefonate se volete vendere aziende esercizi in breve tempo C596

4 COMPRA - VENDITA ALL. LOCALI - TERR. L. 220 p.p.

A.A.A.A.A.A. ACQUISTO alloggi contanti. Telefonare 548-007.

A.A.A.A. ACQUISTA alloggio privato (contanti). Telefonare 624-873.

A.A. ACQUISTA famiglia contanti subito qualunque alloggio. Telefonare 84-061. 0356

A.A. ACQUISTIAMO privatamente alloggi, ville, case, terreni. Telefonare 544-123. 0754

A.A. ACQUISTIAMO qualunque alloggio Torino, pagamento immediato. Telefonare 541-419. 0192

A.A. ALLOGGI signorilmente rifiniti ultimi piani zona corso Stati Uniti via Lamarmora vendonsi consegna aprile mutuo, facilitazioni. Telefonare 531-302. 0554

A. AFFARE vendiamo ultimi alloggi nuovi, camera, tinello, servizi, 4 milioni 200.000; tre camere servizi 7.200.000. Telefonare 755-800 Geom. Martinat. 0508

A. AFFIDATE vendita alloggi case terreni ville. Fasano 694-570, 694-180. 0440

A ALLOGGIO due camere, salone, cucina, doppi servizi in corso Marconi completamente rimesso a nuovo, vendiamo 16.000.000. Telefonare 789-600 Geom. Martinat.

A. ANTICIPO 1.500.000, Siracusa 181, Fiat Mirafiori, vendo 3 camere. Telefonare 610-836.

A. CORSO Vercelli 42, signorili 3-4 camere liberi ed affittati alto reddito. Prezzi eccezionali da 2.500.000 camera, comunque mutuo, rateazioni. Visite loco. Telefonare 547-503.

A. VIA Pinbesi (via Vigliani-Mirafiori) vendo tre camere cucinetta 7.300.000, facilitazioni. Telefonare 547-902. 0524

A Parella direttamente impresa vende, via Ludovico Bellardi 107-115, alloggi signorili confortevoli e completi 1-2-3 camere tinello cucinino servizi box. Comodo pagamento, minimo anticipo, mutuo anni 15. Rateazioni fino 10 anni, pronti maggio 1968. Visite in loco. C882

A. PINO privato vende a buone condizioni terreno panoramico soleggiato comodo ai servizi. Tel. 881-853.

ACQUISTIAMO alloggi, ville, terreni, case, negozi. Pagamento contanti. Picco, Marconi 28. Telefonare 557-324.

ACQUISTO alloggio libero moderno camere tinello cucina servizi zona San Salvario-Nizza. Scrivere: «Pubblicità Stampa 567 — Torino».

ACQUISTO alloggio signorile zona residenziale preferibilmente Crocetta Precollinare. Scrivere: «Pubblicità Stampa 417 — Torino».

AFFARE particolarmente interessante, via Greglio 10 (Santa Rita) 3 camere, ingresso, bagno, bitarrazzi 1.500.000 mutuo 4.400.000 Gabetti 578-044. 0867

ACQUISTO contanti in Torino, cesella, villetta oppure palazzina. Telefonare 517-249. 0698

AFFARE: corso Regio Parco, quasi angolo via Bologna, due camere, cucina, termobagno, eccetera. 4 milioni 800.000. Torinese 515-318.

AFFARE vendesi in Moncalieri alloggio due camere, salone, cucina, bagno, garage, completamente arredato 5.500.000 trattabili. Telefonare 581-894. C698

ALLOGGETTO libero camera, cucina, termo, Porta Susa, 2.500.000. Telefonare 518-738. 0553

ALLOGGI esenlasse 3 camere tinello cucinino servizi liberi, 7.800.000, 8.000.000, sufficiente 3.000.000 contanti, mutuo 5.000.000, via Crisstaliera 20 bis. Visite ore 10-12 15-18. A117059

ALLOGGETTO spazioso (campo Tosino) pieno rialzato, due camere, cucinetta, 3.300.000. — Torinese 517-249. 0698

ALLOGGETTO via Garibaldi 10; due camere, cucina, gabinetto esterno, 3.200.000. Torinese 517-249.

ALLOGGI Pianezza: 2 camere, tinello, cucinino, sesto piano. Vendonsi 3.200.000, mutuo 1.370.000. Fasano, Madama Cristina 129.

ALLOGGIO esentasse (Stazione Dora) vuoto 3 camere cucinotto tutti servizi 6.600.000. Tel. 879-327.

ALLOGGIO libero (via Mombasiglio) 2 camere, tinello, servizi 8.500.000. Torinese 515-318.

ALLOGGIO occasione libero 2 camere cucina stazione Dora vendesi. Telefonare 521-556. 0789

ALLOGGIO (via 7 Comuni) due camere, cucina, termobagno, 4.700.000, Torinese 515-318. 0698

ALLOGGIO vuoto (Madonna Campagna) esentasse camera cucina termobagno 3.300.000. Tel. 879-327.

ALLOGGIO 4 camere tinello libero vendesi 8.500.000 Campidoglio. Telefonare 758-949. 0872

APPARTAMENTI in villa Valsalice tra verde, parchi, quiete, comodità: 5-9 camere, vicino al centro. Telefonare 487-687. 0581

APPARTAMENTI interessantissimi, nuovi, lussuosi. Palazzo prestigio. Convenientissimo prezzo. 3 camere, cucinotta, bagno, ingresso, ripostiglio 3.700.000 mutuo 5.100.000. 4 camere di cui un salone, bagno, ingresso grandioso, ripostiglio 4 milioni 500.000 mutuo 7.100.000 Gabetti 578-044. 0867

APPARTAMENTI lusso via Villarfocchiardo 17 angolo corso Vittorio Emanuele. Due camere, cucinetta, entrata, bagno, ripostiglio 5.180.000 mutuo 2.300.000. Gabetti 578-044.

APPARTAMENTO RECENTE COSTRUZIONE CROCETTA, 3 CAMERE, SALONE, DOPPI SERVIZI, MUTUO E COMODE DILAZIONI. TELEFONARE 511-888 ORE UFFICIO.

APPARTAMENTI prezzi ridottissimi. Operazione «30 giorni» corso Sebastopoli 285. Residenza signorilissima, esposta levante ponente quindi pieno sole. Giardino privato, posteggio auto, scuole due passi. 3-4 camere, cucinotta, entrata, bagno, ripostiglio; 2-3-4-5 camere, salone, cucinotta, bisarvizi, bitinternazi, ripostiglio. Solo per 30 giorni prezzi da 79.500 mq. Per soluzioni diverse, tecnici gratuitamente disponibili. Massime facilitazioni pagamento, contanti iniziali solo 10%. Nostro staff operativo continuamente sul posto, qualunque ora. Gabetti 578-044.

APPARTAMENTI 2-3-4 camere servizi vendonsi. Rivolgersi cantiere via Bardonecchia 29, via Monte Albergian 20. A118103

APPARTAMENTO (Regio Parco) vuoto 4 camere tinello tutti servizi. 6.300.000. Telefonare 84-061.

APPARTAMENTO super conveniente, corso Regina Margherita 173. Due camere, servizi 800.000 mutuo 26.600 mensili, corto termine. Gabetti 578-044.

AUTORIMESSA alto reddito vendesi. Telefonare 277-934 ore pasti.

BRUINO: Vasto terreno edificabile mq. 1470 sito in zona di crescente valore residenziale. Prezzo superoccasione 3.500.000 facilitazioni. Gabetti Turistico Residenziale 578-044.

CAMERA, cucina, servizi, signorile vendesi zona piazza Bernini. Telef. 70-714. 0873

CANOVA angolo Muratori vendonsi alloggi 3-4 camere servizi. Mutuo e ulteriori dilazioni. I.F.I.T., S. Quintino 4 bis, tel. 535-000, 535-948.

CENTRO Lucento fronte piazza vendo villetta due alloggi garage, giardino. Telefonare 793-893 dalle 16 alle 20. A119157

COMPERO alloggio qualsiasi zona pagamento contanti. Tel. 537-213.

CORSO Re Umberto 116 lussuose costruzione, vendiamo appartamenti mq 130-210. Visite pomeriggio. Telefonare 553-483. 0624

CROCETTA appartamenti signorilissimi vendonsi. Telefonare 399-432.

DI NANNI angolo Volvera, borgo San Paolo, costruendo palazzo Dante, vendonsi appartamenti ogni ampiezza, negozi, box. Mutuo ed ulteriori dilazioni. I.F.I.T., S. Quintino 4 bis, telefonare 535-000, 535-948.

GEOM. Gariglio, Lungomare Borghetto S. Spirito, vende alloggi pronti gennaio 660-882. 1001

IMPRESA vende direttamente alloggetti: 1-2 camere tinello cucinino, tutte le comodità via G. Amati 153 mutuo S. Paolo, facilitazioni pagamento. Tel. 60-816. 0584

MURI negozio angolare libero 100 mq., corso Regina Margherita, occasione vendonsi 10.300.000 Rossin, Principe Oddone 3.

OCCASIONE: via Piedicavallo 42 (piazza Rivoli) camera, cucina, terzo piano, 2.300.000 sufficienti 1 milione 300.000. Torinese 515-318.

OPERAZIONE «30 giorni» e sinonimo di convenienza: corso Sebastopoli 285, prezzi sensazionali da 79.500 mq. Scelta residenza nell'ambitissima zona Stadio Comunale Santa Rita. Dalle due camere alle cinque camere, servizi semplici, doppi, troverete l'appartamento ideale al più basso prezzo. Gabetti 578-044

ORBASSANO centro palazzina signorile con giardino vendiamo alloggi 2-4 camere servizi garage mutuo S. Paolo, facilitazioni. Tel. 60-063.

PIAZZA Sabotino, via Polinesio 21, appartamenti rifinitissimi per eccezionale posizione, minor costo zona. Tre camere, ingresso, salotto, bagno, ampia vetrata, balconi, ripostiglio 2.800.000 mutuo 5.900.000. Gabetti 578-044. 0867

PINO, villa due piani, nuova, dieci camere, vendesi esclusi intermediari. Telefonare 553-533.

PRAGELATO: incantevole località alpina, 80 km. Torino, soggiorno ideale bistagionale. Appartamento graziosissimo, superoccasione: 3 camere, entrata, bagno, termo, 1.400.000 Mutuo 2.700.000. Gabetti Turistico Residenziale 578-044.

SAN Mauro Torinese villa signorile vendesi casa custode, parco mq 10 mila. Geom. Girolamo Coggiola.

SPOTORNO, via Laiola, appartamentini prezzi convenienti, possibilità mutuo, Geom. Bonifiglio, Coppino 7, Alba, telef. 35-00, oppure cantiere impresa Berchialla, telefono 73-657.

TENUTA agricola provincia Verona, complessivi 17 ettari, case, pioppeto, frutteto. Vende: 45.000.000. Fasano, Madama Cristina 129.

TERRENO Baldissero Torinese mq. 3.800, tutti servizi, posizione panoramica, vendesi. Telefono 502-514.

TERRENO Borgaro Torinese mq. 8 mila, posizione residenziale, tutti servizi, fronte scuole, vendesi. Telefono 302-542. 0596

TERRENO industriale Volpiano zona depressa fronte strada occasionissima vendesi. Tel. 373-571.

TERRENO Rivalta vicinanze stabilimenti Fiat Indesit mq. 1200, tutti servizi, vendesi. Telefono 502-514.

VENDESI terreno con progetto approvato 180 camere regione corso Traiano. Telefonare 344-883.

VENDO piazza V. Veneto l ammezzati uso abitazione magazzino. Rivolgersi portineria. A17986

VENDONSI 11 km piazza Castello fronte statale in zona residenziale lotti terreno da 3700 e oltre. Telefonare 260-073. A119470

VIA Coppino 126 importante società industriale vende ampi alloggi ottimamente rifiniti in palazzo notevole prestigio, prezzi particolarmente convenienti con mutuo e rateazioni. Garanzia assoluta per l'acquirente. Telefonare 296-989. 0280

VILLA nuova zona villeggiature 15 km Torino tutti servizi ampio giardino vendo direttamente. Tel. 530-395.

VILLA padronale panoramica S. Vito, terreno distaccato mq. 4000, alloggio mq. 500, oltre casa custode, garage, costruzione moderna, vendesi. Scrivere «Pubblicità Stampa 1416 — Torino».

VILLETTA nuova (Aglié) 3 camere, salotto, cucina, servizi, garage, 8.000.000 facilitando. Torinese, Cavour 7. 0698

ZONA corso Bramante alloggi signorilissimi 2-3 camere tinello, doppi servizi vendesi convenientemente (medesima casa). Telef. 581-694.

ZONA villeggiatura, grandioso alloggio rimodernato, 5.250.000, sufficienti 1.000.000. Torinese, Cavour 7. 0698

4.000.000 zona via Rivalta, cinque camere vecchie vuote, piano terreno. Torinese 517-249. 0698

(Continua a pag. 12)

DONNE Confidenziale

A chi vanno inviati e che cosa scegliere

I regali diplomatici

La grande corsa agli acquisti natalizi è incominciata. La lista (preparata precedentemente) delle persone a cui si deve fare il regalo è fitta di nomi e soltanto a guardarla viene il capogiro se si pensa alla spesa da affrontare, al problema a volte esasperante di «cosa regalare». I familiari e le persone veramente care, che dovrebbero essere in testa all'elenco, non creano alcuna preoccupazione circa il tipo e l'entità del dono. Di essi si conoscono i desideri, i gusti, gli *hobby* e, nel limite delle possibilità, si cerca sempre di soddisfarli nel migliore dei modi. Più assillante, invece, è il pensiero dei regali di «rappresentanza», i soddisfatti «omaggi diplomatici» che sotto forma concreta di augurio natalizio servono per ricambiare un favore ricevuto durante l'anno o, nel maggiore dei casi, a cementare dei rapporti di lavoro.

Un biglietto (sincero) vale più di un dono

Per i doni d'obbligo è doveroso ricordare le persone che disinteressatamente hanno contribuito per una sistemazione di lavoro, a migliorare la posizione personale od a risolvere rapidamente delle pratiche di vario genere.

In relazione a queste circostanze si dovrà tenere conto della posizione sociale del benefattore. Se è «in alto» non si può rischiare di peccare d'orgoglio inviando un dono troppo costoso che metterà nell'imbarazzo chi lo riceve. Basterà una lettera di sinceri ringraziamenti, accompagnata ad esempio da una composizione floreale dove spiccano le «stelle di Natale», che sono di buon augurio.

Trattandosi, invece, di persona più modesta si sceglierà una cassetta di liquori, sempre di marca, meglio poche bottiglie in una confezione classica ma che siano di classe. I vini pregiati possono anche sostituirsi ai liquori. I cioccolatini confezionati in scatola di lusso oppure i fiori sono indicati per le signore.

OGGI FESTEGGIAMO

S. Lucia vergine e martire, protettrice della vista e di Siracusa (vuol dire «nata sul far della luce»).

OGGI, mercoledì 13 dicembre, il Sole è sorto alle 7.13 e tramonta alle 16.29. La Luna si trova nell'11° giorno: sorge alle 14.10 e tramonta alle 3.52.

Il piatto del giorno

Maccheroni alla crema di prosciutto

Occorrente per sei persone: 600 gr. di pasta «bombolotti» - 100 gr. di prosciutto cotto - 200 gr. di crema di latte - 100 gr. di mozzarella - 70 gr. di burro - una manciata di formaggio parmigiano - sale.

Cuocete in acqua salata i bombolotti e durante questa cottura macinate il prosciutto passandolo per la macchinetta tritaprezzemolo. Unitelo alla crema di latte, aggiungete il formaggio grattugiato, la mozzarella anch'essa tritata, poco sale e, nel caso fosse troppo densa, qualche goccia di latte. In un tegamino fate soltanto intiepidire questa crema sul fuoco lentissimo e versatela sulla pasta che avrete condito con il burro.

(A cura di Flora Gandolfi, Elsa Rossetti e Luisella Re)

DICHIARATO PAZZO DAL GIUDICE ISTRUTTORE

In manicomio il giovane che terrorizzò Sommariva sparando per quattro ore

Il drammatico episodio avvenne un anno fa - Lo squilibrato, asserragliato in casa, fece fuoco contro sua madre ed i carabinieri che lo assediavano - Prima di essere sottoposto a perizia psichiatrica fu imputato di 7 tentati omicidi

Dal nostro corrispondente

Sommariva Bosco, mercoledì sera

Elvio Costa, l'impiegato trentottenne che un anno fa a Sommariva Bosco, volto da follia, sparava contro la madre e contro i carabinieri ed i vigili urbani andati a prelevarlo per portarlo in manicomio, non sarà processato. Denunciato a suo tempo per ben sette tentati omicidi, il giovane è stato in questi giorni dichiarato totalmente infermo di mente dal giudice istruttore presso il Tribunale di Alba, il quale, a conclusione dell'inchiesta giudiziaria, ha ordinato il suo ricovero in manicomio criminale per un periodo non inferiore ai cinque anni.

E' ancora vivo in tutta la zona il ricordo del drammatico episodio. Verso le 10,30 del 3 dicembre 1966 la signora Maria Teresa Cora Costa, residente in via Alasia, invocava l'intervento del comandante dei vigili urbani, Matteo Torassa, perché il figlio Elvio dava segni di pazzia. Il capo delle guardie, preoccupato per la pericolosità del Costa, già ricoverato in clinica neuropsichiatrica, invitava la signora a chiedere anche l'aiuto dei carabinieri.

Alle 14 di quello stesso giorno, approfittando dell'apparente assopimento del giovane, il maresciallo Ferreri, comandante della stazione dei carabinieri di Sommariva, il carabiniere Santucci e lo stesso Torassa, entravano nell'abitazione del Costa. La madre, che si era introdotta per prima nella stanza del figlio, credendolo addormentato, ritornava immediatamente indietro terrorizzata, gridando agli accompagnatori di fuggire perché era armato di pistola e minacciava di adoperare l'arma contro chi avesse tentato di avvicinarsi.

Mentre i quattro si apprestavano ad uscire dall'alloggio, il Costa irrompeva nel corridoio e nonostante che il maresciallo Ferreri lo avesse fatto cadere a terra, sparava un colpo di pistola contro il gruppo, senza però fortunatamente colpire nessuno.

Il sottufficiale dei carabinieri rispondeva immediatamente con la sua arma; ma non raggiungeva il Costa che subito dopo si asserragliava nell'abitazione. Fu necessario chiedere l'intervento dei carabinieri della sezione operativa di Bra, i quali arrivavano sul posto al comando del tenente Piravano e del maresciallo Rizzo. La casa veniva assediata. Trascorsero altre ore di spasmodica attesa e poiché cominciava ad annottare, ed aumentava, pertanto, il pericolo per l'incolumità dei molti curiosi che si rifiutavano di allontanarsi, veniva deciso di sloggiare il pazzo con la forza, adoperando cioè i gas lacrimogeni.

Il folle, Elvio Costa, al momento della cattura. Si arrese senza opporre resistenza

Il maresciallo dei carabinieri Franco Rizzo si fratturò una gamba nel tentativo di catturare il pazzo

L'intervento non aveva però l'effetto sperato; il demente non si dava affatto per vinto, resistendo ostinatamente barricato in casa. Il maresciallo Rizzo assunse allora la coraggiosa iniziativa di tentare di penetrare nell'abitazione attraverso una finestra; ma mentre stava per sfondare una persiana il Costa si affacciava improvvisamente e gli puntava contro la pistola. Il maresciallo Rizzo balzava a terra per evitare di essere colpito; nel salto cadeva malamente e si fratturava la gamba destra.

Contemporaneamente il tenente Piravano faceva fuoco contro il giovane con una carabina di precisione e lo colpiva di striscio; il Costa rispondeva a sua volta e i proiettili sibilavano a brevissima distanza dall'ufficiale e dal capo delle guardie che gli era vicino. La sparatoria continuava per alcuni secondi; poi il pazzo, uscito sul balcone, diceva di arrendersi. Infatti discendeva immediatamente da una scala a pioli sulla strada e si consegnava alle forze dell'ordine.

Nel drammatico assedio, insieme col maresciallo Rizzo era rimasta ferita anche la casalinga Margherita Ruggero, che passava nei pressi della casa; venne colpita, come si seppe in seguito, per errore da un proiettile esploso da un fucile dei carabinieri.

Il Costa venne internato prima a Racconigi e quindi nel manicomio giudiziario di Montelupo Fiorentino, dove si trova tuttora. Contro il giovane la magistratura spiccava mandato di cattura, contestandogli il tentato omicidio del medico, del maresciallo Ferreri, del carabiniere Santucci, del Torassa, del tenente Piravano, del maresciallo Rizzo e anche della Ruggero. Nello scorso ottobre, conforme ai risultati di una perizia psichiatrica, il pubblico ministero concludeva per la totale infermità di mente dell'imputato.

Questa richiesta è stata, come s'è detto, accolta dal giudice istruttore. Il parere opposto sono invece i difensori, avv. Dino Andreis e Franco Mazzola, i quali hanno immediatamente impugnato il proscioglimento con un ricorso alla sezione istruttoria di Torino. «Chiediamo che il nostro cliente venga processato — ci ha detto in proposito l'avv. Andreis — perché non riteniamo il Costa completamente infermo di mente. Inoltre nel processo, che dovrebbe svolgersi dinanzi alla Corte d'Assise di Cuneo, ci proponiamo di dimostrare che il nostro patrocinato non ha commesso nemmeno uno dei sette tentati omicidi che gli sono stati contestati». L'ultima parola di questa drammatica vicenda spetta quindi ora alla sezione istruttoria della Corte d'appello di Torino.

g. d. m.

GRAZIA regala la tessera di sconto 1968

GRAZIA di questa settimana offre gratis a tutte le lettrici la comodissima «tessera di sconto», valida per centinaia di negozi in tutta Italia. Su GRAZIA è pubblicato anche il primo elenco di questi negozi. In ogni città, i migliori negozi di ogni articolo aderiscono a questa iniziativa di GRAZIA: con la «tessera di sconto» avrete riduzioni sul prezzo, un trattamento di particolare favore e una guida sicura su dove trovare il meglio di ogni prodotto.
Parola d'ordine per tutte le signore: non perdere questo numero di GRAZIA!
Un numero, d'altronde, eccezionale. Due grandi servizi di moda: gli abiti da sera per le feste più «sentimentali» dell'anno, e una grande panoramica sulle «scarpe novità» per l'inverno.
Proprio in questo numero inizia il più recente romanzo di Simenon, «Maigret e il ladro», assolutamente inedito ed emozionante come non mai!
E tanti, tanti altri interessanti servizi in questo fascicolo di Natale, che vi regala la «tessera di sconto» ed è uno degli straordinari numeri della «serie oro» di

GRAZIA

ARNOLDO MONDADORI EDITORE

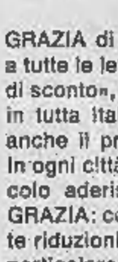

DistinguetevI per il Vostro gusto
Acquistate dove volete
ma regalate
un dipinto antico o moderno
un mobiletto, un tappeto orientale
una porcellana, un cristallo,
un argento, un avorio, un peltro
un bell'oggetto per una bella casa

CONSULTATECI
NUOVA CODEBO' GALLERIA D'ARTE
Via della Rocca 33 - Telefoni 877.505 - 815.994
ORARIO: 10-12,30 - 15-19,30
compreso domenica 17 corr. mese

Ieri sera presso Modena per il fondo stradale ghiacciato

Una miss Italia salva per miracolo in un drammatico incidente stradale

E' la signora Tamara Baroni, fotomodella di Parma - Risultò fra le dodici finaliste alle recenti elezioni di Miss Mondo a Londra - La sua auto si è sfasciata contro la spalletta di un ponte

Dal nostro corrispondente

MODENA, mercoledì sera.

Tamara Baroni, che fu eletta miss Italia eleganza e fu candidata al recente concorso di miss mondo, ove si classificò tra le dodici finaliste, è rimasta vittima di un pauroso incidente stradale avvenuto ieri sera sulla via Emilia, presso Modena. Tamara Baroni è viva per miracolo. L'auto, della quale era al volante, si è letteralmente sfasciata contro la spalletta di un ponte.

L'incidente è avvenuto verso le 19,30 mentre la Baroni, alla guida della sua «Fulvia» coupé bianca si stava dirigendo verso Modena, in località Ponte di Sant'Ambrogio, a causa del fondo stradale ghiacciato e della velocità elevata, la vettura ha sbandato paurosamente ed ha urtato con violenza contro la spalletta di un ponticello. Rimbalzata quindi violentemente sulla strada, l'auto ha quindi compiuto una serie di «testa-coda» per arrestarsi sul ciglio del fossato. Dai rottami dell'auto Tamara Baroni è uscita quasi indenne. Soccorsa da alcuni passanti ha quindi raggiunto Modena.

Tamara Baroni quando fu eletta «Miss Eleganza»

Tamara Baroni, che è nata a Parma vent'anni fa e vi risiede buona parte dell'anno con i genitori, è sposata ed ha una figlia di diciannove mesi. Alta un metro e 73, fa di professione la fotomodella. Dopo la sua elezione a miss Eleganza fu prescelta quale candidata a miss Mondo e, pur non risultando vincitrice, riscosse a Londra nel novembre scorso un vivo successo personale. Ha lavorato nella pubblicità televisiva in qualche «sketch» di «Carosello», dopo il concorso nella capitale britannica ha avuto proposte per partecipare ad alcuni film. Ieri sera era attesa da amici a Modena.

c. b.

CONDANNATO STAMANE AD ALESSANDRIA

Urtò il vigile con l'auto mentre lo stava multando

E' un giovane di Sondrio - Gli sono stati inflitti 4 mesi per violenza a pubblico ufficiale

ALESSANDRIA, mercoledì sera.

Un irascibile automobilista di Sondrio, Amerigo Pedrotti, 29 anni, è stato condannato stamane a 4 mesi di reclusione dal Tribunale di Alessandria per violenza a pubblico ufficiale. Il 28 ottobre dello scorso anno, il Pedrotti venne sorpreso dal vigile urbano di Pozzolo Formigaro, Mariano Audisio, mentre scendeva dall'auto che aveva parcheggiato in sosta vietata. Invitato ad esibire la patente, il giovane obbiettava; senonchè, mentre il vigile si apprestava a redigere il verbale della contravvenzione, gli strappava di mano il documento e risaliva in auto si allontanava.

Nel ripartire, la vettura del Pedrotti urtava l'Audisio, cagionandogli lesioni guarite in una settimana. Identificato attraverso il numero di targa, il giovane automobilista lombardo veniva in seguito denunciato e rinviato a giudizio.

Volevano sequestrare industriali milanesi

Concluse le indagini sull'anonima rapimenti

Il dott. Bozzi ed altre persone accusati di associazione a delinquere

Milano, mercoledì sera.

I carabinieri hanno consegnato alla magistratura il rapporto conclusivo sulle indagini per l'«Anonima rapimenti» ideata dal dott. Alfredo Bozzi che ha architettato un complesso piano per sequestrare numerosi industriali milanesi allo scopo di ottenere dalle famiglie riscatti imponenti. Alfredo Bozzi e il suo braccio destro Michele Abbiati sono attualmente detenuti nel carcere di San Vittore, mentre l'investigatore privato Vittorio Zoli, che Bozzi aveva reclutato con l'incarico di pedinare alcuni industriali da sequestrare, è stato denunciato a piede libero.

Tutti sono stati accusati di associazione per delinquere mentre Alfredo Bozzi deve anche rispondere di contrabbando, detenzione di armi, sostituzione di persona, falso in atto pubblico, uso di documenti falsi, furto pluriaggravato di un porto d'armi e di un passaporto, ricettazione.

Anche il fantomatico «Dupont», che Bozzi ha indicato come il misterioso mandante dei rapimenti, è stato denunciato dai carabinieri, per associazione per delinquere, in stato di irreperibilità.

IL VOCABOLARIO DELLA LINGUA LATINA
LOESCHER

un solo vocabolario latino dalla scuola media all'università

concepito e redatto in Italia per la realtà della scuola italiana

la più alta competenza nella forma più limpida e accessibile

Quindici anni di lavoro - Due illustri latinisti coadiuvati da decine di esperti - 2500 pagine 47000 voci latine 30000 voci italiane - 8500 lire

LOESCHER EDITORE TORINO

Il medico della famiglia

Vuole esami completi - Oncologia - Oncolisi - Bisogno insaziabile di cibo - Il seggiolone del bambino - Cura della tbc - Leucemia e bambini

Il signor Gianni Rea ci scrive:

«Ho 24 anni e fino a due anni fa non lamentavo malanni particolari. Poi cominciai ad accusare debolezza alle gambe, insicurezza nel camminare, ansia nei momenti più diversi, rossori femminei e una notevole timidezza nel parlare anche con conoscenti. Andai dal neurologo aziendale, che dopo una brevissima visita diagnosticò un leggero esaurimento nervoso e mi prescrisse 15 giorni di inattività. Andai in campagna. Tutto sparì come per incanto. Tornai al lavoro. Tornarono i disturbi, che sussistono mentre vi scrivo, accompagnati, specialmente mentre mi trovo solo, da stati depressivi e malinconici. Ho consultato altri due neurologi della Mutua: nessun risultato. Adesso non ho più fiducia e desidero una visita scrupolosa. Per questo mi rivolgo alla vostra popolare rubrica, avendo notato la gentilezza con la quale rispondete alle richieste dei lettori. Vi sarei perciò infinitamente grato se mi indicaste la strada da seguire per ottenere una visita accurata e completa. Infiniti ringraziamenti».

Caro lettore, qualsiasi ospedale o clinica può offrire esami completi e scrupolosi. Le consigliamo di farsi presentare da un medico di fiducia che si prenda cura di Lei e che La voglia aiutare. Le diagnosi a distanza non sono possibili. Ma secondo il nostro modestissimo parere — che deve essere tuttavia convalidato dal medico curante — Lei non ha nulla di grave. I disturbi lamentati sono probabilmente causati da una lieve distonia neuro-vegetativa. E possiamo dirLe che in molti casi dei genere i rimedi più efficaci sono lo sport, la fiducia in se stessi, gli affetti sinceri. Abbiamo conosciuto persone con gli stessi disturbi guarite dopo essersi messe a praticare sport vari, buone compagnie domenicali; e altre ancora dopo essersi fidanzate e sposate. Coraggio, dunque: si sottoponga a tutti gli esami medici del caso e, se può, tenga conto anche dei nostri consigli.

* *

Un lettore domanda:

«Che cos'è l'oncologia?».

— E' — come abbiamo già scritto in altre occasioni — la scienza che si occupa dello studio dei tumori.

* *

Il signor Giovanni B. domanda:

«Che cos'è l'oncolisi?».

— Questo termine significa: «distruzione delle cellule tumorali».

* *

Il signor Renato E. ci scrive:

«Da qualche tempo provo un bisogno insaziabile di ingerire cibo. Il fenomeno mi pare strano in quanto non ho aumentato la mia attività lavorativa. Solo — lo segnalo a titolo d'informazione — quest'anno ho cominciato a sciare e trascorrere le domeniche sui campi di neve. Può questa breve parentesi sportiva settimanale accrescere in maniera tanto considerevole l'appetito?».

— Lo sport sciistico domenicale fa indubbiamente bene alla maggior parte di coloro che lo praticano. Tuttavia esso non basta da solo a spiegare un così sproporzionato incremento dell'appetito. Questo fenomeno è di solito dovuto a infezione intestinale da «verme solitario», verme che sottrae per sè gran parte del cibo ingerito. Le consigliamo perciò di rivolgersi subito da un medico per ottenere conferma di questa probabilità e per l'impostazione dell'eventuale cura.

* *

Risposta ad una mammina di Alpignano:

Il seggiolone del bambino va tenuto lontano dagli elettrodomestici: e soprattutto dal fornello, dalla stufetta elettrica e dall'aspiratore a ventola della cucina. Faccia inoltre sostituire senza indugio le vecchie prese di corrente con altre di tipo recente che offrano tutte le garanzie di sicurezza nel caso specifico. In commercio ne esistono di ottime.

* *

Lettera di un gruppo di amici:

«In seguito ad una discussione vorremmo sapere se il riposo a letto è ancora necessario nella cura della tbc. Grazie per l'eventuale risposta».

Sì. Ma i moderni metodi di cura hanno abbreviato notevolmente il corso del male, per cui le lunghissime degenze a letto non sono più indispensabili.

* *

Una mamma domanda:

«C'è qualche mezzo per evitare che i bambini s'ammalino di leucemia?».

— Purtroppo no. Quel che Lei chiede sarà possibile quando la causa della leucemia verrà finalmente scoperta.

(Copyright della «Chicago Tribune» e di «Stampa Sera»)

Cunetta pericolosa

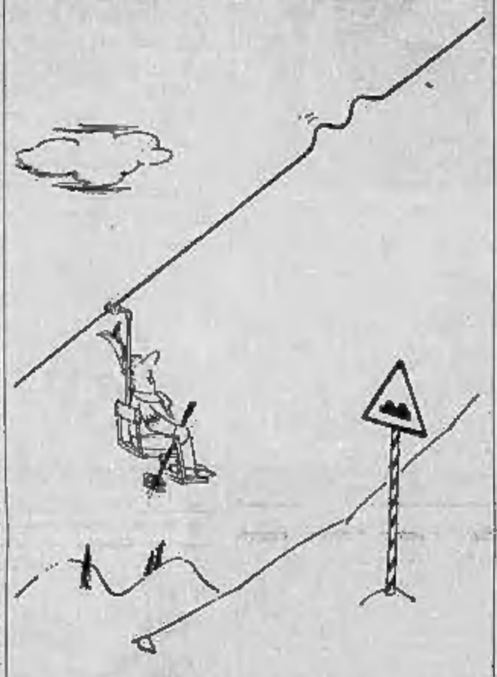

OGGI sugli IPPODROMI

Milano (trotto, ore 14)

1. - Premio Normila (L. 840.000) A m. 2060: 1. Vapore (A. Cannavale); 2. Best (L. Castelli); 3. San Domingo (Ez. Benzecchi); 4. Diagramma (L. Bellotti); a m. 2080: 5. Quasco (W. Baroncini).

2. - Premio Terdoppio (L. 000 mila), gentlemen

A m. 2600: 1. Dakotino (A. Fontana); 2. Opra (V. Giuliani); 3. Sotero (A. Jannetti); 4. Narro (V. Cannarella); 5. Mister Nova (L. Ricupiti); 6. Scarmacal (S. Revelli).

3. - Premio Naviglio (L. 650.000) A m. 1600: 1. Circasso; 2. Gibitalia; 3. Gallego Espagnol; 4. Schivarez; 5. Alnadev; 6. Avario; 7. Clit; 8. Pistia.

4. - Premio Barzio (L. 1.000.000) A m. 2060: 1. Mussaro (I. Bertini); 2. Até (L. Sarti); 3. Rugby (G. Guzzinati); 4. Lirace (L. Castelli).

5. - Premio Gente (L. 600.000) A m. 1600: 1. Briamo; 2. Sagapò; 3. Isar; 4. Fajar; 5. Diagonal; 6. Magellano; 7. Tibisco; 8. Bilione; 9. Aoste; 10. Titan.

6. - Premio Brescia (L. 1 milione 300.000)

A m. 2060: 1. Fiorenzo (L. Bellotti); 2. Ferrabosco (R. Pennati); 3. Gambut (G. Pasolini); a m. 2100: 4. Decio (I. Bertini); 5. Lamour (M. Ventura); a m. 2120: 6. Merigone (W. Baroncini); 7. Po (A. Fontanesi).

7. - Premio Deccio (L. 650.000) A m. 2060: 1. Pistolera; 2. Cain Tortier; 3. Dogado; 4. Kiru; 5. Caleta; 6 Chocher Spaniel; 7. Dubbio.

8. - Premio Capriou (L. 800.000) A m. 1600: 1. Battriana (G. Valtoria); 2. Cesy (I. Bertini); 3. Ozzimo (E. Nava); 4. Echo (E. Gubellini); 5. Varedo (G. Guzzinati); 6. Adriatica (W. Casoli); 7. Onegra (G. Manfredini); 8. Pernod (E. Pennati).

I favoriti: 1. Quasco-San Domingo; 2. Opra-Dakotino; 3. Mister-Circasso; 4. Até-Lirace; 5. Titan-Pajar; 6. Po-Decio; 7. Pistolera - Dubbio; 8. Adriatica-Cesy.

Roma (galoppo, ore 13,30)

1. - Premio degli Allievi (L. 800 mila, m. 2500 cross country)

1. Della Dolce 65; 2. Wilma Rudolf 72; 3. Mascotta 73½; 4. Hymayana 71½; 5. Pitonio 72½; 6. Laura 72; 7. Lexington 65.

2. - Premio Muta della Befana (L. 1.000.000, m. 4250, cross country), gentlemen e amazoni.

1. Oslo (75½ G. Roaldi); 2. Pasculish (73½ D. Gatta); 3. Guiardo (69½ A. Argentoni); 4. Sliet (78 R. Annunziato); 5. Althea (68 V. Spezia).

3. - Premio Musco Borghese (L. 800.000, m. 2580 ostacoli)

1. Alba Rediosa 65; 2. Tonello 66; 3. Gabarro 64½; 4. Prince of Rome 65.

4. - Premio Allenamento (L. 1 milione 300.000, m. 3400 siepi)

1. Delphinium (69½ A. Santoni); 2. Fleur de l'Orient (68 A. Bini); 3. Aiman (69½ P. Mancini); 4. Dendy (71 N. Coccia); 5. Acalo (71 A. Mottet); 6. Sphu (63½ G. Cotteo).

5. - Premio Galoppatoio (Lire 800.000, m. 3600 siepi)

1. Tirpitz 65; 2. Cilria 62; 3. Kiwi 62½; 4. Miscaret 67; 5. Pavone 67; 6. Artemisia Contilocchi 60; 7. Pusto 60; 8 Giovanu 60½; 9. Stor Todaro 67; 10. Virtuosi 68.

6. - Premio Sant'Angelo (L. 800 mila, m. 1600), gentlemen

1. Roshang 67½; 2. Fiorentia 68; 3. Idra 73½; 4. Luna Park 71½; 5 Daspo 73; 6. Reliable 72; 7. Wind 68; 8. Topo Gigio 71½.

7. - Premio Ur di Nana (Lire 1.375.000, m. 2800 sirpi)

1. Incony (64 A. Baseggio); 2. Tristana (62 F. Milanoi); 3. Zilah Boy (68 A. Bini); 4. Kelli (66 N. Coccia); 5. Tibaldo di Champagne (61 A. Mottet); 6. Washoe (66 G. Mirazzoni); 7. Cisidini (64 P. Santoni).

8. - Premio col. E. Carbonelli (L. 900.000, m. 2500)

1. Tex 71; 2. Benozzo Gozzoli 67; 3. Pellitano 72; 4. Tamerlano 76; 5. Udine 66; 6. Carnet 71; 7. Arnuck 72½; 8. Kent 70

I favoriti: 1. Laringlon-Lauro; 2. Gilardo-Cilo; 3. Gabarro-Tonello; 4 Acalo-Dendy; 5. Cilria-Stor Todaro; 6. Roshang-Topo Gigio; 7. Incony-Tibaldo di Champagne; 8. Benozzo Gozzoli-Udine.

L'OROSCOPO DI DOMANI

ARIETE (21 marzo - 20 aprile)
Affari: gli astri consigliano di pesare attentamente le parole e gli atti. Errori dovuti alla congenita impazienza. *Sentimenti:* la mattinata è contraria all'amore. Il pomeriggio appare più propizio all'armonia. *Salute:* il freddo vi procurerà nevralgie e dolori di testa. Copritevi bene.

TORO (21 aprile - 21 maggio)
Affari: avventurate tutto il peso della vostra responsabilità, ma, non per questo, è il caso di arrivare davanti agli ostacoli. *Sentimenti:* se occorre inviare una lettera alla persona amata, non scrivete tutto ciò che provate per lei. *Salute:* prendete precauzioni contro le malattie infettive.

GEMELLI (22 magg. - 21 giugno)
Affari: correggete in tempo tutti gli errori che riscontrerete nella gestione finanziaria, sia in società con i collaboratori, sia quelli di natura privata. *Sentimenti:* in serata non avrete molta fortuna, ma è bene far buon viso a cattivo gioco. *Salute:* la gola è delicata, proteggetela.

CANCRO (23 giugno - 22 luglio)
Affari: stia lontani da coloro che sono soliti attaccar briga per imbrogliare le carte in tavola. Difendete a spada tratta i vostri interessi minacciati. *Sentimenti:* probabili lite in famiglia. Non sperate di potervi consolare fuori casa. *Salute:* attenetevi ad un rigoroso regime alimentare.

LEONE (23 luglio - 22 agosto)
Affari: due pianeti in quadratura cercano di compromettere le transazioni finanziarie e commerciali. Prospettiva di scialare del denaro senza accorgervene. *Sentimenti:* le reazioni pisciotesi violente, sono negative. *Salute:* prudenza nei viaggi in auto.

VERGINE (24 agosto - 22 sett.)
Affari: potreste perdere capitali e terreni in impresa che comportano del rischio. Non è il momento di tentare la sorte al gioco. *Sentimenti:* in malinconia depressione, ma al pomeriggio troverete una persona cara che vi risolleverà in spirito. *Salute:* tensione nervosa che influisce sullo stomaco.

BILANCIA (24 sett. - 23 ottobre)
Affari: bisogna sapere affrontare con calma i problemi per difendere le vostre posizioni. *Sentimenti:* siate disposti ad arrabbiarvi per un nonnulla e in ciò sta la causa di parecchie rotture. *Salute:* se la stagione lo permette, fate lunghe gite a piedi sotto i viali.

SCORPIONE (24 ott. - 22 nov.)
Affari: occupatevi del vostro lavoro da soli, senza chiedere consigli o aiuti perchè gli eventuali errori possono essere corretti in tempo. *Sentimenti:* il clima sociale della mattinata è eccitante per i centri emotivi. Non parlate nemmeno per telefono. *Salute:* pericolose le correnti d'aria.

SAGITTARIO (22 nov. - 21 dic.)
Affari: prestate molta attenzione alle comunicazione che riceverete. Da esse è possibile trarre profitti guadagni. *Sentimenti:* la casa e la famiglia sono il pensiero predominante. Generosità verso i bambini e le donne. *Salute:* nella ripresa riservata specialmente alle persone anziane.

CAPRICORNO (22 dic.-21 genn.)
Affari: non assumere titoli quando non si è in grado di svolgerli. Non impegnate i vostri beni in attività commerciali. *Sentimenti:* è consigliabile rimandare ad un giorno più propizio l'aggiornamento della corrispondenza. *Salute:* se andate in montagna non cimentatevi sciocchezze.

ACQUARIO (22 genn. - 19 febbr.)
Affari: non fate nulla di nuovo prendere l'iniziativa. Le idee brillanti ottengono sempre successo. Anche se il compenso risulta inferiore a quello sperato. *Sentimenti:* non divulgate i segreti del cuore a persone estranee. *Salute:* non dimenticate di controllare rigorosamente l'alimentazione.

PESCI (20 febbraio - 20 marzo)
Affari: un concorrente cerca di danneggiarvi propalando false notizie. Non abboccate all'amo e mantenete attenzione. *Sentimenti:* le relazioni affettive seguiranno un tortuoso, ma egualmente conseguibile il vostro scopo. *Salute:* una cura appropriata darà risultati rapidi e soddisfacenti.

LA POSTA DEI LAVORATORI

Il soggiorno in case di riposo

Gli anni per andare in pensione - Assicurazione obbligatoria per i commercianti - I «vuoti» nei contributi - La pensione delle casalinghe

D. - Quali sono le norme che disciplinano il soggiorno degli ospiti delle case di riposo dell'Opera Pensionati d'Italia? Il libretto di pensione dell'interessato lo ritira l'amministrazione, oppure resta al titolare? A quanto ammonta la retta mensile?

M. E. - Provincia di Vercelli.

R. - Le norme che regolano la convivenza dei pensionanti nelle case di riposo dell'Onpi non si differenziano da quelle vigenti in altre comunità analoghe. Tenga presente, comunque, che non si tratta di collegi dove — a causa della giovane età degli ospiti — l'imposizione di precise regole è indispensabile, ma di persone anziane che nella loro esperienza hanno la guida più sicura per vivere in armonia con altri.

Il libretto viene lasciato al pensionato e l'importo della retta è proporzionale a quello della pensione che egli percepisce: nel suo caso, per esempio, le sarebbero pagare 18.000 lire il mese.

Per altre e più dettagliate informazioni può rivolgersi alla Casa di riposo dell'Opera nazionale pensionati d'Italia in corso Lombardia 115 a Torino.

* *

D. — In base alla legge 903 un lavoratore al quale è stata concessa la pensione di invalidità, e che continua a lavorare, può ottenere la pensione di anzianità quando compirà i 35 anni di contribuzione effettiva (ivi compresi quelli che hanno già dato luogo alla pensione in atto), oppure deve attendere i 60 anni?

(Il Gruppo anziani delle Officine di Savigliano - Torino)

R. — Poiché il lavoratore è già pensionato, non ha titolo — al raggiungimento dei 35 anni di contribuzione — di farsi liquidare la pensione per anzianità. A 60 anni potrà chiedere invece che gli siano conteggiati i contributi assicurativi versati dopo la decorrenza della pensione.

* *

D. — Già pensionato per invalidità, è soggetto alla speciale assicurazione obbligatoria per i commercianti, nella sua qualità di venditore ambulante. Chiede che beneficio gliene verrà e, più precisamente, se a 65 anni gli spetterà la pensione di categoria.

(Leone Petrilli - Torino)

R. — A 65 anni i contributi versati come commerciante le daranno diritto ad un supplemento di pensione (cioè ad una integrazione della pensione in corso) di importo pari a 750 lire mensili per ogni anno di effettiva assicurazione nella categoria.

* *

D. — Benché io sia ininterrottamente occupato da molti anni presso la stessa azienda, ho tre periodi scoperti di contribuzione per un totale di 74 mesi. Chiedo cosa si può fare o tentare per riempire quel vuoto e averne i relativi benefici pensionistici.

(R. F. - Broni)

R. — Poiché sono passati più di cinque anni dalla data dei periodi di lavoro cui i contributi si riferiscono, quella contribuzione è ormai prescritta a norma di legge.

* *

D. — Sono casalinga, ho 61 anni e non fruisco di pensione. Desidero sapere se possa costituirmene una sulla speciale assicurazione delle casalinghe.

(Anna Carboni - Torino)

R. — No, perché l'iscrizione alla Mutualità casalinghe è consentita soltanto prima del compimento del 50° anno di età.

* *

D. — Gradirei sapere se una signora iscritta nell'Elenco nominativo degli esercenti attività commerciali il 12 maggio 1954 ha diritto — a 60 anni — alla pensione di categoria, oppure se l'avrà con un anno di differimento.

(Bentone Pier Franco - Morozzo)

R. — I coadiuvanti sono pensionabili al compimento dell'età prescritta, purché fossero iscritti negli elenchi nominativi entro il 31 dicembre 1966 e nella mutua di categoria come coadiuvanti del titolare dell'azienda, entro il 31 dicembre 1963. Agli effetti mutualistici, la signora era a carico del marito fin dal 1961, ma come moglie di pensionato dall'Inps e non come coadiuvante del coniuge. Perciò, ella potrà essere pensionata soltanto a decorrere dal 12 febbraio 1969 e cioè con un anno di differimento.

o. p.

L'auto elettrica degli americani

Anche in America si guarda all'auto elettrica: questo è il modello per tre passeggeri studiato dall'American Motors

L'avvocato di fiducia

Le vincite al gioco

L'obbligo d'essere pagati è naturale, non è possibile un'azione giudiziaria - Lo studente investito - I debiti privilegiati - Quando un incapace fa un danno

Un mio cugino ha vinto una forte somma al gioco; quando ne ha chiesto il pagamento, si è visto ridere in faccia. Perché?

M. N. - Chieri

L'obbligazione per il pagamento di un debito di gioco o di scommessa è una cosiddetta obbligazione naturale; una obbligazione cioè per il cui pagamento non è possibile azione giudiziaria. Soltanto se il perdente abbia pagato, egli non potrà chiedere in restituzione la somma.

Avv. Prof. Alberto Montel

* *

Mio figlio studente è stato investito da un autoveicolo, riportando lesioni di tale gravità da essere costretto ad entrare in clinica e rimanervi per molti mesi: ciò la compromesso della perdita dell'anno scolastico. E' risarcibile un siffatto danno? con quale criterio? (S. Z., Torino).

La questione, a quanto ci consta è stata sin qui decisa una sola volta dal Tribunale di Milano in una recente sentenza, che ha attribuito allo studente il risarcimento nella misura dello stipendio che egli percepirebbe nel primo anno successivo al conseguimento del titolo di studio. E ciò in quanto l'anno perduto a causa dell'incidente ha per effetto di ritardare di un anno l'inizio dell'attività lavorativa. La soluzione, in via di massima, appare persuasiva, quanto meno fino a quando dall'una o dall'altra parte non si dia la prova della presenza di circostanze che presumibilmente siano tali da far aumentare o diminuire l'entità del danno.

A. M.

* *

Che cosa sono i crediti privilegiati? E i chirografari?

M. G. - Asti

I crediti chirografari sono quelli non assistiti da nessuna causa di prelazione; privilegiati sono invece quelli che — in considerazione della loro causa — vengono pagati con preferenza rispetto agli altri. I privilegi sono generali — se si esercitano su tutti i mobili del debitore — o speciali se si esercitano su determinati beni immobili o mobili. La legge fissa l'ordine dei privilegi e la loro efficacia in concorso con altre cause di prelazione (pegni, ipoteche).

A. M.

* *

Chi risarcisce il danno cagionato dall'incapace?

F. D. - Torino

Chi è tenuto alla di lui sorveglianza, salvo che provi di non avere potuto impedire il fatto. Nel caso peraltro in cui il danneggiato non abbia potuto ottenere il risarcimento da chi è tenuto alla sorveglianza, il giudice, in considerazione delle condizioni economiche delle parti, può condannare l'autore del danno ad una equa indennità.

A. M.

Due coniugi nostri amici sono morti in un recente incidente aereo; ma non è stato possibile stabilire chi sia perito per ultimo. Come si regola la loro successione?

(N. S., Milano)

Si presume che entrambi siano morti nello stesso momento; e ciò, non tanto come si suol dire, in virtù di una presunzione di commorienza, quanto la applicazione del principio generale in materia di onere probatorio, per cui chiunque voglia far valere un diritto, deve provare i fatti che ne costituiscono il fondamento.

A. M.

Curiosità sul gioco del Lotto

Numeri in maggiore ritardo nelle 10 ruote dopo l'uscita del 12 dicembre '67:

TORINO: 78 (da 10 sett.); 12 (67); 53 (58); 27 (54); 1 (53); 47 (51); 13 (50); 38 (49); 85 (43); 86 (40).

BARI: 50 (114); 15 (77); 67 (75); 25 (60); 71 (58); 45 (48); 21 (35); 83 (40); 27 (40); 41 (45).

CAGLIARI: 17 (97); 67 (80); 8 (73); 48 (72); 5 (71); 42 (60); 44 (46); 47 (42); 58 (41); 1) (36).

FIRENZE: 14 (68); 72 (64); 40 (57); 89 (57); 47 (56); 6 (50); 87 (47); 81 (41); 73 (39); 55 (37).

GENOVA: 7 (93); 47 (82); 36 (49); 42 (48); 43 (44); 60 (41); 37 (40); 35 (37); 77 (37); 17 (36).

MILANO: 87 (112); 41 (73); 43 (68); 30 (55); 68 (40); 51 (46); 29 (46); 21 (44); 80 (43); 73 (41).

NAPOLI: 85 (68); 74 (56); 83 (52); 24 (51); 59 (41); 42 (40); 3 (38); 34 (37); 70 (25); 9 (24).

PALERMO: 53 (97); 57 (71); 8 (54); 34 (50); 54 (45); 71 (41); 88 (40); 52 (39); 13 (37); 72 (37).

ROMA: 23 (97); 76 (81); 87 (71); 6 (67); 18 (67); 80 (63); 30 (58); 72 (58); 27 (54); 37 (53).

VENEZIA: 3 (78); 25 (70); 54 (54); 83 (54); 88 (52); 5 (44); 50 (43); 9 (43); 81 (39); 55 (38).

Ritardi nel dare l'ambo nelle 10 ruote per i generali, vertibili, cadenze, figure, decine:

Generali: Torino, 3 sett.; Bari, 11; Cagliari, 10; Firenze, 12; Genova, 0; Milano, 4; Napoli, 1; Palermo, 26; Roma, 24; Venezia, 16.

Vertibili: Torino, 44; Bari, 1; Cagliari, 3; Firenze, 12; Genova 2; Milano, 3; Napoli, 1; Palermo, 8; Roma, 3; Venezia, 0

Cadenze: Torino, 8 (56); Bari, 9 (36); Cagliari, 0 (32); Firenze, 2 (43); Genova, 7 (40); Milano, 2 (38); Napoli, 1 (21); Palermo, 3 (30); Roma, 0 (44); Venezia, 8 (30).

Figure: Torino, 3 (19); Bari, 8 (10); Cagliari, 5 (18); Firenze, 9 (52); Genova, 7 (32); Milano, 6 (36); Napoli, 8 (42); Palermo, 2 (34); Roma, 1 (31); Venezia, 1, (24).

Decine: Torino, 80.ma (18); Bari, 30.ma (34); Cagliari, 40.ma (47); Firenze, 10.ma (48); Genova, 60.ma (16); Milano, 30.ma (35); Napoli, 80.ma (42); Palermo, 20.ma o 90.ma (19); Roma, 1.a (30); Venezia, 90.ma (38).

Maggiori ritardi degli estratti determinati: 1° estratto: ritardo maggiore alla ruota di Palermo: n. 45 da 795 settimane; 2° estr. a Cagliari: n. 53 da 638 sett.; 3° estr. a Firenze, n. 41 da 599 sett.; 4° estr. a Firenze: n. 61 da 794 sett.; 5° estr. a Milano: n. 31 da 595 sett.

A Genova è uscito, dopo 567 settimane, il n. 33, 4° estratto.

ENALOTTO

Base-base per un sistema impostato sui maggiori ritardi e frequenze:

Maggiori ritardi dei 1° estratto (con più di 500 settimane): Napoli, 45 (X); Palermo, 45 (X); Roma, 28 (1).

Maggiori ritardi dell'estratto completo (con più di 100 settimane): Bari, 50 (X); Milano, 67 (2).

Altro sistema può prendere come base i ritardi e le frequenze dei segni 1, X, 2 da quando ha avuto inizio l'Enalotto. Sono usciti oltre 170 volte su 468 estrazioni: Milano, X; Palermo, 1; Torino, 2.

Meno frequenti: Palermo, X (151 volte); Genova, 1 (152); Napoli 1, 1 (152).

CONTINUA LA VENDITA STRAORDINARIA a prezzi eccezionali

SANET 1870

SANET tessuti

SETE LANE COTONI DRAPPERIE SCAMPOLI

SANET • VIA ROMA 53 • TORINO

Cronache della Terza Repubblica

Il grande amore di una duchessa

Un nome in bianco

RIASSUNTO — La bellissima Silvia Onegin, discendente di una nobile famiglia russa esiliata dagli Zar, sposa Adalberto duca di Chesles, un giovane di malferma salute a causa di una grave ferita riportata nella guerra del 1870. Dal matrimonio nascono una bimba ed un bimbo. Per alcuni anni Silvia ama teneramente il marito, poi condotta all'esasperazione dalla suocera, la duchessa di Chamoisay, una donna dura e autoritaria che domina completamente il figlio, finisce per consolarsi nelle braccia di un affranto nobiluomo, Alfredo, conte di Lione. Approfittando dell'assenza del marito e della suocera, che si sono recati in pellegrinaggio a Lourdes, la giovane riceve l'amante nel suo appartamento. Al suo ritorno il duca di Chesles scopre la tresca e, pistola in pugno, minaccia di andare ad uccidere il rivale. Silvia chiede perdono.

Silvia scoppia in pianto, getta a terra la penna e rifiuta di continuare a scrivere

A questo punto la condotta del duca di Chesles, gentiluomo e glorioso combattente, diventa piuttosto strana, tanto da legittimare il sospetto che gli sia stata imposta dalla madre. Adalberto sa che il seduttore della moglie si trova nel castello, ma invece di correre ad affrontarlo, preferisce obbligare Silvia a scrivere sotto dettatura il seguente biglietto: *«Domando perdono a mio marito e mi rimetto completamente nelle sue mani». «Adesso firma»* ordina il duca. Sotto la minaccia della pistola, Silvia è costretta ad obbedire: in questo modo il foglio diventa una prova inconfutabile della sua colpa.

Il supplizio della giovane donna non è ancora terminato. Ora che ha nelle mani il documento con cui la moglie confessa il suo tradimento e si rimette a lui, il duca di Chesles diventa più esigente. Con aria torva e minacciosa e tenendo sempre la pistola puntata, Adalberto impone a Silvia di scrivere un altro biglietto: *«Lascio i miei bambini alla duchessa di Chamoisay e rinuncio ad ogni pretesa su di loro».*

La giovane duchessa impallidisce, le sue mani sono percorse da un fremito, ma non può far altro che obbedire. Comincia a scrivere, però quando arriva alle parole *«alla duchessa di Chamoisay»*, scoppia in un pianto convulso ed è colta da una crisi di nervi. Incurante della pistola che il marito tiene sempre impugnata, rifiuta di proseguire la penna. Lo sguardo di Adalberto si fa ancora più cupo. Il suo dito sembra già premere il grilletto. Ma le sue minacce non servono a nulla. Alla fine Adalberto autorizza la moglie a saltare quelle quattro parole. Silvia si limita dunque a scrivere: *«Lascio i miei bambini a... «rinuncio ad ogni pretesa su di loro».* Poi, con un ultimo sforzo, mette in calce la data e la sua firma.

Ormai la duchessa di Chesles è nelle mani del marito: con quei due biglietti non solo ha ammesso la sua colpa ma ha rinunciato ai suoi diritti di madre. Adalberto *«per il terrore di uno scandalo e pensando ai suoi figli»* — corre dirà più tardi in tribunale l'avvocato della duchessa di Chamoisay — o più semplicemente *«sconfitto»* — come sosterrà il difensore della duchessa di Chesles — domanda a Silvia di far uscire il conte di Lione dal castello usando tutte le precauzioni possibili perché nessuno se ne accorga. Quanto a lui se ne andrà il giorno dopo con il primo treno. Su questo punto il duca di Chesles è irremovibile, malgrado Silvia implori ancora il suo perdono con le lacrime agli occhi.

SEGUE: Voglio uccidervi

Usando tutte le precauzioni, il Conte di Lione viene fatto uscire nottetempo dal castello

In giornata le richieste del P. M. al processo delle spie

La Rinaldi per carpire segreti accettò anche inviti galanti

In Spagna, nell'ufficio di un capitano statunitense, aveva copiato alcune cartine appese ad un muro L'udienza di stamane è cominciata a porte chiuse - L'ammiraglio Henke, capo dei nostri servizi di sicurezza, interrogato sul valore e la «pericolosità» dei microfilm e documenti trasmessi a Mosca

Il processo contro le spie al servizio di Mosca è continuato stamane a porte chiuse. Il pubblico e i giornalisti sono stati tenuti lontani non soltanto dall'aula ma anche dai corridoi adiacenti da un cordone di carabinieri. Tutti i passaggi erano bloccati. Questo provvedimento è stato preso dal presidente dott. Luzzatti in seguito alla richiesta degli stessi testimoni i quali, per ragione dei loro compiti, non vogliono essere né sentiti né visti.

L'udienza odierna si è aperta alle 10,20 con la deposizione dell'ammiraglio Eugenio Henke, capo dei servizi di sicurezza nazionali, arrivato appositamente da Roma per dire se i microfilm trovati in tasca ad Armando Girard e i documenti sequestrati nell'abitazione e nella bottega dei coniugi Rinaldi rivestissero tale importanza da compromettere il sistema difensivo della Nato, oppure se contenessero informazioni di scarsa importanza.

Le condanne degli imputati sono quindi legate alle dichiarazioni di questo alto ufficiale il quale non è nemmeno tenuto a fornire spiegazioni sugli elementi di cui si è servito per esprimere il suo giudizio. Ai giudici della Corte d'Assise non rimarrà che esaminare la personalità degli imputati ed applicare le aggravanti o le attenuanti nella misura che riterranno opportuna.

Giorgio Rinaldi fa di tutto per dimostrare che non ha mai arrecato danni all'Italia. Gli stessi ufficiali dei carabinieri che l'hanno arrestato hanno riferito che fin dal giorno in cui l'hanno condotto alle «Nuove», ha collaborato spontaneamente «superando le loro aspettative», mettendoli a conoscenza di notizie importanti sulla rete d'informazione sovietica e permettendo di cogliere sul fatto i coniugi Jaure e Natalia Pavlenko, diplomatici dell'ambasciata sovietica che furono espulsi.

Quando ha sentito i testimoni riferire questi particolari che giocano a suo favore, perché gli permetteranno di ottenere l'attenuante prevista dall'articolo 62, numero 6, del Codice, che stabilisce una riduzione della pena per chi si «è adoperato spontaneamente ed efficacemente per elidere o attenuare le conseguenze dannose o pericolose del reato», il Rinaldi ha sorriso ai suoi difensori, avv. Delogrosso e Zaccone. Il presidente l'ha redarguito: «Non c'è nulla che faccia ridere. Questo dimostra quale sia la vostra moralità. Avete fatto anche la spia alle spie».

Zarina Antoniola invece si assume tutte le sue responsabilità, ed anche qualcosa di più. Dopo il primo interrogatorio, e da quando i fotografi dei giornali l'hanno ritratta in continua di posa, ha voluto prendere un atteggiamento da eroina di fumetti. Forse spera di acquistare la fama di Mata Hari. «Ho fatto la spia — ha dichiarato — volontariamente, senza essere richiesta, per amore verso mio marito e per i miei ideali».

Il medico psichiatra che l'ha visitata in carcere, pur ritenendola responsabile delle proprie azioni, l'ha definita «mitomane, con tendenza ad immaginazione di stile dannunziano». Quando gli sono state chieste delucidazioni su alcuni schizzi planimetrici trovatile in casa, ha risposto: «Sono piantine di località militari spagnole che ho carpito ad un capitano degli Stati Uniti». L'episodio sarebbe accaduto quando la donna accompagnò il marito in uno dei viaggi in Spagna. Nella base aerea di Torrejon Zarina conobbe l'ufficiale americano che in lei fece oggetto di particolari attenzioni. E' probabile che in quell'assolato aeroporto dell'Andalusia il capitano abbia trovato in questa bionda donna un po' di distrazione e l'abbia corteggiata, invitandola nel suo ufficio.

Non appena mise piede in quel comando, Zarina approfittò della situazione e frettolosamente ricopiò alcune cartine appese al muro. Quelle planimetrie avevano carattere di segretezza ed erano importanti agli effetti militari? E' probabile di no. Altrimenti sarebbero state chiuse almeno in un cassetto e non appese alle pareti.

Mentre Zarina racconta queste sue avventure, il marito la osserva sorridendo e scuotendo il capo come per dire: «Lo piaceva giocare a fare la spia, ma non ha mai fatto male a nessuno». A sua volta egli esclude di avere passato ai Gru informazioni importanti. L'unico rapporto su fatti italiani riguardava le «reazioni del nostro popolo alla visita di Podgorni a Roma e a Torino».

Stamane, terminata l'escussione dell'ammiraglio Henke, il presidente ha ordinato la riapertura delle porte, ed ha rivolto agli imputati la domanda: «A prosciudere di quello che sarà il giudizio di questa Corte, quali italiani siete pentiti di avere danneggiato, con le vostre attività, la difesa della vostra nazione?».

Rinaldi — Mi è venuto uno choc quando i carabinieri mi hanno detto che la Spagna era nostra alleata. Mi avevano sempre insegnato che il regime di Franco era fascista. Di conseguenza credevo di dover combattere tutte le istituzioni spagnole, e tra queste anche l'esercito. Quando mi hanno detto che avevo danneggiato la mia Patria sono caduto dalle nuvole, ed ho subito collaborato con i carabinieri.

Zarina — Posso dare la stessa risposta che ha dato mio marito, quantunque io dubiti ancora oggi che gli spagnoli siano nostri alleati. Se avessimo fatto le spie per lucro, avremmo guadagnato di più. Invece spiantati eravamo e spiantati siamo rimasti.

Girard — Sono spiacente di quello che è successo. Non pensavo che fosse un affare del genere.

Il presidente ha quindi chiuso l'udienza ed ha rimandato il processo al pomeriggio per la requisitoria del p. m. dott. Flavio Tonnelli. s. m.

Zara Nin, una Mata Hari un po' ingenua, è stata definita una mitomane. Il marito ha tentato il suicidio

Per Catherine Spaak forse un nuovo amore

L'attrice avrebbe lasciato l'uomo d'affari americano conosciuto a Hollywood durante un film

ROMA, mercoledì sera.

Per qualche giorno, sul set del film «Il marito è mio e l'ammazzo quando mi pare», Catherine Spaak è apparsa triste ed insolitamente impacciata. Al suo fianco non si è più visto, come accadeva ormai da più di un anno, l'uomo d'affari americano di origine svizzera Mark Russi a cui l'attrice era legata sentimentalmente.

Mark Russi aveva un incarico di assistente alla produzione nel film che è diretto dal regista Pasquale Campanile. Improvvisamente ha lasciato il lavoro ed è ripartito alla volta degli Stati Uniti dove possiede una catena di ristoranti fra i quali il famoso «Frascati Gourmet» uno dei locali più «à la page» di Beverly Hills.

Catherine aveva conosciuto Mark ad Hollywood mentre era impegnata nelle riprese di un film.

Ad un tratto tutto è finito: Catherine, cedendo alla pressione degli amici e dei giornalisti, ha rivelato che il suo amore per Mark si è concluso. «Si è estinto naturalmente — avrebbe dichiarato l'attrice —. Eravamo diventati dei buoni amici. Con questo, comunque, non è finito il mondo. Mark ed io ci siamo lasciati senza rancori». c. ch.

DICK TRACY E IL MILIONARIO

RIASSUNTO — Il «re dei flippers» ha lasciato in eredità al fratello Kent quasi due milioni di dollari, tutti in monetine. Kent ammucchia la somma in cantina, allaga il locale e vi immette un pesce torpedine. Ma poi tutta la casa va a fuoco e Kent decide di seppellire le monete nel cemento.

(Copyright «Chicago Tribune» e «Stampa Sera»)

18 — (continua)

..dal 1905...
PASTA del "CAPITANO,,
dott. Ciccarelli

DENTI BIANCHI

ASTI CORA spumante bum! ..ed è subito festa

REGALI DI NATALE
il "meglio" al giusto prezzo
OTTICA RADIO-TV
da BERRY
TORINO - VIA ROMA 33 - TELEF. 519.062

INFORMITALIA
ISTITUTO NAZIONALE INFORMAZIONI - Controlli, indagini, infedeltà - Esito assicurato.
Vitt. Emanuele 107, tel. 811.024

CALLI
ESTIRPATI CON OLIO DI RICINO
Basta con i tradizionali impacchi ed i rozzi particolari! Il nuovo liquido NOXACORN dona sollievo completo disseccando duroni e calli sino alla radice. Con Lire 300 vi liberate da un vero supplizio. Questo nuovo catalogo INGLESE si trova nelle Farmacie

ASTI CORA spumante bum! ..ed è subito festa

per la PUBBLICITÀ su LA STAMPA ed in STAMPA SERA rivolgersi alla "PUBBLICITÀ STAMPA" S. p. A.
TORINO Via Roma 80, telefono 57.78
MILANO Via Borgogna 2, telefono 790.122
ROMA Largo N. Spinelli 5, tel. 866.677
GENOVA Via XII Ottobre 166 r, tel. 595.452
SPORTELLI PER ANNUNCI ECONOMICI E NECROLOGIE
TORINO via Roma 80 (Galleria "La Stampa")
MILANO Via Borgogna 2 Galleria Vittorio Emanuele (ciliegino)
GENOVA Portici Accinl. 179 e via Roma 669
ROMA Largo dei Tritone 155
NAPOLI Via Roma 118
Gli annunci economici possono essere disposti presso tutte le Sedi e Dipendenze di tutte l'Italia dell'Istituto Bancario San Paolo di Torino e della Cassa di Risparmio di Torino.

SULLE SCENE E SUGLI SCHERMI

Per la prima volta in un teatro italiano

Mussolini avrà per «Il fattaccio» il volto di Garrani

Giancarlo Sbragia parla del suo dramma sul delitto Matteotti che andrà in scena al «Piccolo» milanese

Giancarlo Sbragia ed Ivo Garrani sono i protagonisti della «Rappresentazione per Enrico V», libero adattamento da Shakespeare del regista Puecher per il Teatro Stabile di Bologna, approdato in questi giorni a Torino nella vastità del Palazzo dello Sport. Autorevoli i due attori: Sbragia che precisa con grande lucidità ed una forza tutta interna il personaggio emblematico del Re; Garrani un potente Canterbury quasi sempre allineato alle tentazioni della teatralità. Contrastata, invece, l'impostazione dello spettacolo che sembra essere il più discusso della stagione. Il non è detto che ciò sia male.

«*Sì: nati* — chiarisce Sbragia — *che il "no" alla nostra fatica viene dalla critica, non dal pubblico. Esso non lo ha supinamente accettato: ha scoperto. In qualche città vi sono stati scontri anche violenti specie con i giovani: segno comunque della vitalità della proposta da noi fatta agli spettatori. I quali talvolta ci hanno espresso rilievi importanti, valga per tutte la confessione di uno studente: "Ho applaudito il finale del primo atto quando Enrico, sotto le mura di Harfleur assediata, minaccia una strage che poi compirà. Ero preso dal fascino poetico di questo verso. Ma subito dopo mi sono vergognato: non bisogna mai approvare parole di violenza"*».

Il lavoro di Puecher intende essere un deciso atto di accusa alla guerra ed ai «mostri» che in ogni tempo l'hanno scatenata. Ma questa posizione (e non solo all'ignoto studente) è sembrata uscir poco chiara dallo spettacolo; ancorché smitizzata, la figura di Enrico pare mantenere la sua non voluta grandezza: il testo ha preso la mano ai suoi realizzatori?

Risponde Sbragia con uno sdegno pacato, sorridente: «*Lo nego con decisione. Quei ragazzi, che sembrano essersi, ha dimostrato di averci capiti a fondo. Enrico è un grande personaggio scespiriano, nessuno ha mai avuto l'intenzione di sminuirne la bellezza in quanto tale. Né ciò era in contrasto con le nostre intenzioni: i "mostri", quegli uomini che trascinano popoli alla rovina non sono mai tipi di mezza tacca, hanno fascino da vendere: che può derivare dalla loro follia, ma che è un elemento fondamentale della loro storia e non può essere ignorato. Comprendere questo significa trovare la chiave del nostro lavoro*».

E, probabilmente, di quello che Sbragia sta allestendo per il Piccolo Teatro di Strehler, egli stesso autore e regista: *Il fattaccio* di giugno che andrà in scena il 22 febbraio: un testo di cui si parla da parecchio poiché il tema, il delitto Matteotti, è tale da sollecitare l'interesse generale e Sbragia un attore scrittore polemico e di riconosciuta coerenza.

«*Porto per la prima volta, sulla scena italiana, Benito Mussolini. Mi si guarda per questo con preoccupazione. Sono abbastanza inaspettabile, politicamente, da avergli potuto dare anche un volto umano (sarà quello di Garrani, piuttosto ansioso per la prova) e non falsamente feroce. Il giudizio negativo, in proposito, è dato. E' tempo per noi italiani di imparare a vedere le cose con occhio lucido, di sdrammatizzare se possibile. Si tratta di storia ormai*».

Purtroppo una storia di cui sono ancora visibili le cicatrici. Sbragia acconsente ma aggiunge: «*Rinfocolare le passioni non serve. Bisogna insegnare ai giovani a difendersi dal sorgere di altri "mostri", un Enrico V, un Mussolini. La ragione del mio dramma è questa, esso non sarà un pamphlet diffuso al momento opportuno a scopo elettorale; ingiusta accusa che in questo momento da più parti mi viene rivolta*».

Mirella Appiotti

Due attrici a Genova

Ilaria Occhini e Lucilla Morlacchi recitano quest'anno con la Stabile di Genova. Attualmente sono entrambe impegnate nelle repliche dell'«Avvenimento» di Fabbri

Dove andiamo stasera

CONCERTI

Stasera al Conservatorio

Il pianista Malcuzynski

Il polacco Witold Malcuzynski suona per l'Unione Musicale

Witold Malcuzynski è un pianista polacco di nascita (Varsavia, 1914) e di formazione artistica (fu, tra l'altro, allievo del grande suo connazionale Paderewski), ma che da anni svolge la sua attività essenzialmente in America. Il programma che egli eseguisce questa sera al Conservatorio per l'Unione Musicale, contiene pagine che sono tra le più poetiche del normale repertorio pianistico, come Preludio, corale e fuga di Franck, dove la nobiltà della concezione e la classicità della forma si colorisce no d'una vena appassionata e di uno spirito romantico rari nella produzione francese dell'Ottocento.

Chopin e Debussy sono i due musicisti che, più di ogni altro in ogni tempo, ebbero un senso raffinatissimo delle specifiche risorse sonora e coloristiche del pianoforte. Del primo saranno eseguite mazurche, valzer e uno scherzo; del secondo sei di quei Preludi, che sono tra le pagine pianistiche più felici dell'impressionismo musicale francese.

Tra queste musiche s'inserisce la Sonata n. 7 in si bemolle, che Prokofiev compose nel 1940, rivelando la ricerca di una formidabile tecnicismo e quei caratteristici sbalzi d'umore e di stile, che sono tutt'altro che rari nella sua produzione; e che qui affiorano nel moderno nervosismo dell'«Allegro inquieto», nella romantica e sognante atmosfera dell'«Andante» e nello scattante impulso ritmico del «Prestissimo» finale.

L. c.

ECHI DI CRONACA

TV guasta?
Mike il tecnico TV di fiducia
Telefoni 210.605 - 214.138: tutti i giorni a tutte le ore. Riparazioni accuratissime. Permute. Produzione propria.

Porte pieghevoli Diviselle Via Bagetti 25
(angolo con Francia 21). Tipi di fusso in stampelle, goffa, velluti pregiati, legni. Tipo speciale per tinello - cucinino. Anche tipi economici. Telefoni 761.471 - 745.121.

Continua la vendita confezioni a prezzi fallimentari
ed altre merci inserite. Per vostro figlio ragazzo. Prezzi di perizia. Corso Monte Grappa 84. Telefono 759-998.

Regalare un'orchestra?
No, è troppo ingombrante. Si può invece regalare un impianto di Vera Alta Fedeltà. Venite ad ascoltare il complesso più perfezionato del mondo, composto da: Era, Mattes, Klipsch, marche rappresentate in Italia dalla Ess. Audio. Vi attende alla Studio di audizione Revac, via Maserata 8, dall'11 al 18 dic., ore 9-12; 15-20, 21-23.

La TV non funziona?
Tel. 251.677 - 295.949
877.575 la Or.Te.S. Bertuzzi e Org. Subito» mette in prestito un tv portatile. Servizio ottimo diurno e serale.

Sciatori - Sportivi
Da Moroni Sport troverete vasto assortimento per lo sciatore elegante. Torino, corso Unione Sovietica 209, telef. 393.554.

C'è aria di Natale alla Beco in via Santa Teresa 15
Non rimandate all'ultimo momento la scelta dei regali! Beco, importatore diretto, Vi propone la sua vastissima gamma di articoli di classe: orologi da polso delle migliori marche, cuoi dalla Foresta Nera, pendoli Westminster, soprammobili di ogni stile, oggetti in argento ed in oro, gioielli di moon gusto a prezzi accessibili a tutti. Omaggi a tutti. Parcheggio a disposizione dei Clienti. Beco, via Santa Teresa 15!

Mobilificio Orap 20 rate
Camere da 350.000 alla famose Poltesterc 360.000. Assortimento, qualità, garanzia. Ritiro mobili usati. Garibaldi 9 (semaforo).

Carte da parati
Prima di acquistare qualsiasi tappezzeria rivolgetevi direttamente alla fabbrica, v. Madama Cristina 125 ang. corso Dante, dove troverete, ai migliori prezzi, parati di ogni classe e stile.

Tappezzeria in carta
Recatevi già in vostra casa suggerendo la tappezzeria direttamente dalla fabbrica, via Madama Cristina 125, che vi offre un vastissimo assortimento ai prezzi più convenienti.

TEATRI

● LA RAPPRESENTAZIONE PER ENRICO V (Palazzo dello Sport, parco Ruffini): in un libero adattamento di Pallavicini, Puecher (anche regista) e Sanesi, il celebre dramma di Shakespeare sul sovrano inglese che sconfisse i francesi ad Azincourt. Lo spettacolo, inconsueto per la sede che lo ospita e per l'uso di mezzi tecnici come la tv e il cinema, è presentato dalla Stabile di Bologna a prezzi accessibili a tutti. All'Unione Culturale, ore 18, dibattito sullo spettacolo, con la partecipazione di Giancarlo Sbragia e degli altri interpreti.

● LA SIGNORA È' DA BUTTARE (Carignano) — Dario Fo, autore, regista e scenografo di questo suo nuovo spettacolo che interpreta con Franca Rame e un gruppo di buoni attori, l'ha intitolato «Commedia per soli clowns». L'azione si svolge infatti in un circo e adombra in chiave di grottesco e di satira avvenimenti e personaggi di oggi. Ultima settimana.

● NON SPARATE AL REVERENDO (Alfieri) — Una commedia musicale ispirata al «Promessi Sposi» con Macario parroco piemontese di campagna scavezzacollo in Sicilia. Gran Rapsodia Dandolo è la sua Perpetua, Raffaella Carrà e Antonio Casagrande i fidanzati perseguitati. Ultima settimana.

● NOTTE CON GLI OSPITI (Unione Culturale): alle 21.30, prima lettura pubblica mondiale dell'ultima commedia di Peter Weiss. Notte con gli ospiti. Nella serata, dedicata all'avanguardia, si leggeranno anche brani di poeti di «Tel quel», di Armando Testa, di Pignotti.

CINEMA

Commedie

★ INTRIGHI AL GRAND HOTEL (Astor): storia d'un grande albergo in decadenza. Presenta qualche affinità d'ambiente e di personaggi con la pellicola e suo remoto ispirato al «Grand Hotel» di Vicky Baum. Molti bravi interpreti.

★ IL MAGNIFICO BOBO (Corso): Bobo è un ladro impersonato da Peter Sellers in cerca di fortuna a Barcellona, dove un impresario, invece di spedirlo a torcere nell'arena, lo incarica di conquistargli in tre giorni l'avvenente Olimpia. Mischiando l'inganno all'amore, Bobo ce la fa. Con il protagonista, sua moglie Britt Ekland.

★ PIANO, PIANO, NON T'AGITARE (Lux): paradossale storiella americana che satirizza il «confort» della vita dei coniugi e il mito del «culturismo». Con Tony Curtis, Claudia Cardinale briosamente sexy, Sharon Tate. A colori.

★ ARABELLA (Doria): negli anni venti, fingendosi ammaliziata con Palermo Venezia, avventuriera di classe blu mette a profitto il proprio fascino per imbrogliare civili e militari. Virna Lisi è la bella mariuola.

★ IL PADRE DI FAMIGLIA (Ambrosio): storia italiana di un uomo INCAPACE e di una donna (Leslie Caron) incontratisi nei giorni difficili del dopoguerra e del loro matrimonio ricco di luci ed ombre.

Drammatici

★ MARAT-SADE (Ciak): in edizione inglese sottotitolata in italiano il celebre dramma di Peter Weiss che contrappone spettacolarmente un dibattito acceso ed attualissimo fra il «tribuno del popolo» ed il «divin marchese». Magistrale realizzazione di Peter Brook e splendidi interpreti. A colori.

★ MON AMOUR, MON AMOUR (Cristallo): film francese a colori diretto da una donna, Nadine Trintignant, che nel noto attore Jean-Louis è la moglie. Si prospettano i rapporti tra due coniugi di censo diverso intrecciati da contrattempi. Del Trintignant, Valerie Lagrange, Michel Piccoli.

★ BLOW-UP (Romano): a Londra, in atmosfera beat, la storia d'un fotoreporter (David Hemmings) che scopre un delitto sviluppando e ingrandendo una fotografia. Regista Antonioni; altri interpreti Vanessa Redgrave, Verouskha, Sara Miles.

★ GUNGALA LA VERGINE DELLA GIUNGLA (Metropol): Tarzan femminile lotta con le belve e custodisce pietra preziosa bramata da avventurieri.

In costume

★ L'INDOMABILE ANGELICA (Ideal): per ritrovare il marito, Angelica parte per Candia, è prima prigioniera d'un corsaro, poi venduta come schiava. Queste avventure sulla Marchesa degli Angeli preannunciano un seguito: «Angelica e il Gran Sultano». A colori.

Polizieschi

★ TEMPO PER VIVERE, TEMPO PER MORIRE (Reposi): giornalista intraprendente cerca di battere Scotland Yard nelle indagini su un delitto di prestanome. Diretto da Michele Lupo e ben recitato. A colori.

Guerra

★ SINFONIA DI GUERRA (Vittoria): prova di forza tra un generale tedesco (Maximilian Schell) e un direttore d'orchestra americano (Charlton Heston). Scope a colori.

A Venezia una mostra «Goldoni nel mondo»

Venezia, mercoledì sera.

Una mostra intitolata «Goldoni nel mondo» è stata inaugurata a Ca' Centanni, a Venezia, alla presenza di autorità, direttori di istituti culturali, critici e studiosi di teatro, insegnanti e studenti.

La mostra comprende in gran numero saggi, articoli e scritti di varia ispirazione, traduzioni, edizioni, manifesti, locandine, programmi, fotografie e cronache relative a rappresentazioni goldoniane. Il materiale proviene da 26 Paesi di tutti continenti.

Pro Cultura femminile — Oggi alle 17 nella sala di via Cernaia 11 Gian Renzo Morteo terrà la prima conferenza teatrale sul tema: «Il personaggio magico» lettura antologiche illustrate dalla compagnia del Teatro Beat.

TEATRI E RITROVI

Pren. biglietti salone La Stampa via Roma, 80 telefono 53.51.13

Teatro Nuovo (Stagione Teatro Regio): domani sera ore 21,15 Concerto sinfonico. Direttore Piero Bellugi (musiche di Ciaicovski e Mahler). Galleria 500, platea 1000.
Alfieri: ore 21,15 Macario in «Non sparate al Reverendo». Pren. presso il botteghi. del Teatro, tel. 555.440. Ultimi 5 giorni.
Carignano: ore 21,15 Dario Fo e Franca Rame in «La signora è da buttare», «commedia per soli clowns» novità di Dario Fo. Ultimi 5 giorni.
Conservatorio: questa sera ore 21,15 Witold Malcuzynski, pianista.
Gianduja Mariapeta (S. Teresa 5): domani ore 15 «Biancaneve e i 7 nani». Regia Luigi Lupi jr.
Palazzo dello Sport: ore 21 «La rappresentazione per Enrico V» da W. Shakespeare, regia di V. Puecher.

Ateliers: Rivista Patti - Giusti - De Rosa. Orario: 16,15 e 21,15.
Matisa: «Auguri a te, Torino». Orario: 16,15 e 21,30.

CARIGNANO
Ore 21,15
D. FO - F. RAME
E. MARANO - V. RUGGERI
LA SIGNORA È DA BUTTARE
ULTIMI 3 GIORNI di un grande successo

CONSERVATORIO
(turno diurni)
Questa sera, ore 21,15
WITOLD
MALCUZYNSKI
pianista

Museo Nazionale del Cinema (Palazzo Chiablese): alle 17 e 21,15 omaggio a Spencer Tracy: «Il vecchio e il mare» S. Tracy, F. Pacco (Stati Uniti, 1958, colori, min. 85).
Palaghiaccio: orario 15 - 17,45.

HOCKEY al PALAGHIACCIO
Stasera alle ore 21,30
Terzo incontro di campionato Divis. Nazionale - Serie A - gir. A
H. C. Torino - Diavoli Var H. C. Milano
Biglietti in vendita al Palaghiaccio

Al Bagatelle (Cavoretto 2, 678.976). **Al Flaida** (p.za Solferino, telefono 542.822): ore 21 Combi, Los Santos. **Arlecchino**: ore 21 Pierdisippi. **Augustea**: ore 21 The Pivaner. **Castelliber**: ore 21 Cristiano. **Club 84**: 21 Thomas e i Tarpels. **Claudio Danze** 16,30-21 I Melodici. **Gay Danze** (v. Pomba 7): ore 16,45 e 21 I Sultani - I Marcellis. **Gilera**: Belle Arti: Boccaccio d'Andrì. **La Bel Dancing**: 21 The Georye's. **Piper Pluri Club** (tel. 537,100): ore 21 Dave Antony's Moods. **Principe**: ore 21 I Lorani. **Trecadero**: ore 21,15 Renzo Sado.

Columbia Night Club: Attrazioni internazionali: **Crazy Club** (60.092): I Rail's. **Moulin Rouge**: ore 21,30: danze. **Sunil**: ore 22 e ore 1: arch. Toni. **Bar Giorgio** - Valentino - Ristorante Dancing: Tony Stella ed i Jo. **Voom-Voom** (t. 331.040): Muratore. **Weekend**: Renk e i Copertoni.

Abaliour (Sacchi 28, 541.025): 21. **Al Bagatelle**: Whisky e gogo più. **Baby Whisky** (Treb. Pino, 894.213). **Caprice** (Sacchi 16, ang. Biachi): 21. **Holiday** (Vinzaglio 3, 511.736): 21. **Lido Whisky** (Monciliori 422): 21. **Villa Gay Discoteca** (Monc. 53): 21. **Whisky Notte** (t. 687.563): Quelli.

Trocadero
Questa sera gran gala
VODKA SMIRNOFF
Consul. RENZO RADO

Danze LA FEFLA
21: Serate per gli appassionati del
TANGO - VALZER
POLKA - CHARLESTON - CHA-CHA-CHA
con GIOVANNI MUSSO
Il virtuoso della fisarmonica

MOULIN ROUGE
Sabato 16 ore 1,00 recital di
GIPO FARASSINO
Prenotaz. locali tel. 544-270

NATALE a VILLA SASSI
Str. Traforo Pino 47 - t. 890.556
PRENOTAZIONI
Veglione S. SILVESTRO

SAN GIORGIO
al Valentino - telefono 687.111
TONY STELLA ed i JO
PRESENTANO DALLA SPAGNA
LOS CHARROS

WESTEND
Ore 21 continua il successo
RAPH e i COPERTONI
OSSIE LAYNE

CINEMATOGRAFI

Ambassador: «Il padre di Ismaele» N. Manfredi, L. Caron, C. Auger, U. Tognazzi, eastmancolor, Vist. 14. Orario: 14,40; 17,10; 19,40; 22,20. **Astor**: «Intrighi al Grand Hotel» technicolor, Rod Taylor, C. Spaak. **Corso**: «Il magnifico Bobo» tech. Peter Sellers, Britt Ekland, A. Cali. **Cristallo**: «Mon amour, mon amour» Jean-Louis Trintignant, V. Lagrange, M. Piccoli, tech. scope. Ult. giorno. **Doria**: «Arabella» Virna Lisi, Thierry Thomas, J. Fox, M. Rutherford, tech. **Gioiello** (telefono 500.760): «Mare Sede» tecn. Vietato anni 14. (Visione esclusiva per il Piemonte). Inizio films 14,45; 17,15; 20; 22,25. **Ideal**: «L'indomabile Angelica» tech. scope, Michèle Mercier, R. Hossein. **Lux**: «Piano pieno, non l'affitasi» Claudia Cardinale, Tony Curtis, col. **Metropol**: «Giungala, la vergine della giungla» con Kitty Swan, Linda Veras, in technicolor. Vietato anni 14. **Nazionale**: «Facile a faccia» tech. scope, Tomas Milian, G. M. Volontè. **Reposi**: «Troppo per vivere... poco per morire» Claudia Brook, Daniela Bianchi, Sidney Chaplin, tech., sc. **Romano**: «Blow-up» technicolor, di M. Antonioni, con V. Redgrave, D. Hemmings, S. Miles. Viet. anni 14. **Orario**: 14; 16; 18; 20,15; 22,30. **Vittoria**: «Sinfonia di guerra» con Charlton Heston, Maximilian Schell, in technicolor, panavision.

Ariston: «La 25ª ora» con Virna Lisi, Anthony Quinn, in technicolor. **Arlecchino**: «Lo straniero» colori, M. Mastroianni, A. Karina, B. Bier. Ultima giorno.
Augustus: «Il dottor Zivago» di David Lean, il film dei 5 Oscar, con A. Guinness, O. Sharif, R. Steiger, G. Chaplin, J. Christie, T. Courtney, panavision, metrocolor. Spettac. continuati con inizio 14,40, 18,10, 22. **Capitol**: «Vado, l'ammazzo e torno» G. Hilton, G. Roland, technicolor. **Torino**: «C'era una volta» con Sophia Loren, Omar Sharif, techn. Ap. 10.

Alexandra: «Chi era quella signora?» T. Curtis, D. Martin, J. Leigh. **Colosseo**: «Tomba per uno straniero» L. Daville, M. De La Riva, P. Loran. **Fiore**: «Chi era quella signora?» T. Curtis, D. Martin, J. Leigh. **Fiamma**: «Assassinio al 2° piano» technic. S. Signoret, James Caan. **Hollywood**: «5 dollari per Ringo» Anthony P. Taber, technic. scope; segue «Tom e Jerry» colori. Apertura ore 15; ultimo spett. ore 22,30. **Le Parisien**: giornata Comarcam. **Maffei**: «Auguri a te, Torino» 16,15 e 21,30. Film: «La vedova nera». **Massimo**: «Ad ogni costo» techn. sc. E.G. Robinson, R. Hoffman, J. Leigh. **Orione**: «Belle di giorno» C. Deneuve, J. Sobel, M. Piccoli, G. Page, techn. Vist. 18. Or. 14; 15; 16; 20; 22,20. **Principe**: «Belle di giorno» col. C. Deneuve, J. Sorel, M. Piccoli, V. 18. **Statuto**: «Ad ogni costo» techn. sc. E.G. Robinson, R. Hoffman, J. Leigh.

Adriano: «Fedra» con Melina Mercouri, Raf Vallone. **Alcione**: «Amore in 4 dimensioni» e «Riviste Patti - Giusti - De Rosa. Orario: 16,15 e 21,15. **Alpi**: «Gli eroi mujano urlando» A. Rider, A. Daviller, scope, colori. **Regina**: «Grido di guerra dei Sioux» Howard Keel, J. P. Piela.

Castello: «Io, l'amore» technicolor, con Brigitte Bardot. Ameri. ore 10. **Cravagliana**: «Tigre in agguato» techn. S. Keith, V. Miles, P. Franklin. **Milano**: «Dan il terribile» colori, R. Hudson, e «I giolli di Edgar Wallace n. 6». Apertura ore 10. **Olimpia**: «Agguato nella savana» col. Pop. «Gli spietati» technicolor. **Plaza**: «Agguato nella savana» col. Pop. «Gli spietati» technicolor. **P. Nuovo**: «Assassinio per undici» colori, J. P. Belmondo, e «Christine Killer». Apertura ore 10. **Sanfelice**: «Soldati e cavalli» John Wayne, William Holden, C. Towers.

Delle Rose: «Maigret contro i gangsters» con Jean Gabin. **Esperia**: «El Tigre» technicolor, con C. Connors, G. Graham. Vietato 14. **Giardino**: «Agente Logan, missione impossibile» technicolor, scope. **Mirafiori**: «Il moralista» con Alberto Sordi, Vittorio De Sica. Vietato 16. **S. Rita**: «Mondo animale» n. 1. **Vinzaglio**: «Sherlock Holmes, notti di terrore» tech. A. Quinn. Vist. 18.

Amarion: «La guerra segreta» con V. Gassman, M. G. Buzzanca, Bourvil. **Eliseo**: «Mistero dell'isola dei pabbioni» techn. S. Leigh, S. Filley. **S. Paolo**: «Il principe coraggioso» technicolor, James Mason, J. Leigh.

Astoria: «Il sipario strappato» tech. con Paul Newman, Julie Andrews. **Belsiet**: «La valle del mistero». **Carolina**: «La 4 verità» Monica Vitti, Charles Aznavour. Vietato anni 18. **Eridano**: «Sparo forte, più forte, non capisco» M. Mastroianni, F. De Filippo, in technicolor. **La Salle**: «Rivolta dei pretoriani» technic. R. Harrison, G. Gemma. **Oropa**: «Il corruttore» in splendori. Il traditore» in technicolor. **V. Venetto**: «Buffalo Bill, l'eroe del Far West» technicolor, Gordon Scott.

Astra: «Tutte le ore feriscono, l'ultima uccide» L. Ventura, P. Meurisse. Vietato ai minori di anni 14. **Barrilni**: «L'uomo dal braccio d'oro» F. Sinatra, E. Parker, K. Novak. Vietato ai minori di anni 16. **Ellan**: «Mademoiselle di Maupin» C. Spaak, R. Hossein, T. Milian, technicolor. Vietato minori anni 18. **Massima**: «Il tesoro di Pancho Villa» G. Raland, S. Winters, a colori. **Odeon**: «Ad un passo dall'inferno» technicolor, con Marshall Thompson. **Star**: «Anastasia» technicolor, scope, con Ingrid Bergman, Yul Brynner.

Adua: «L'uomo che sapeva troppo» techn. scope, J. Stewart, Doris Day. **Arci**: «I cavalieri dell'onore» techn. William Holden, Mona Freeman. **Aurora** (nuova gestione): «Tramonto di un idolo» S. Boyd, E. Sommer, in technicolor. **Brancaleone**: «Quella ragazza è di tutti» N. Wood, R. Redford, techn. V. 14. **Maestri**: «Vivere per vivere» tech. sc. A. Girardot, Y. Montand. Vist. 14. **Nizza**: «Fuma di Londra» scope, colori, Alberto Sordi, F. Lewis. **Nuovo Fortino**: «I diamanti che nessuno voleva rubare» a colori, con J. Valerie, D. Harrison. **Orientale**: «Ossessione nuda» colori, Catherine Deneuve, Marilù Tolo. **Palermo**: «150 inferno per pochi dollari» Guy Madison. Vietato 14. **Sociale**: «Voglio spezzare tutte le» technicolor, scope, con Elvis Presley. **Zenith**: «Battaglia sulla spiaggia insanguinata» technicolor, scope.

Cabiria: «Il boia di Venezia» technicolor, Lex Barker, Guy Madison. **Continental**: «Il cavaliere senza volto» C. Moore, L. Salger, colori. **Floral**: «Razziatori dell'Arizona» in technicolor, con Dan Duryea. **Ghiger**: «Maciste alla corte del Gran Kan» G. Scott, Y. Tani, technicolor. **Italia**: «Operazione ad Abilene» techn. scope, Bobby Darin, E. Bank. **Piemontese**: «Intrigo internazionale» C. Grant, E. M. Saint, J. Mason, col. **S. Carlo**: «Inferno a Yuma» techn. Virginia Mayo, Stephen Mc Nally. **Speria**: «La dura legge» con Barbara Barrier. Vist. anni 18. Apert. ore 15.

Diana: «A qualcuno piace caldo» T. Curtis, M. Monroe, J. Lemmon. **Doria**: «La dolce vita non piace al mostro» technicolor, scope. **Roma**: «Marinaio del Gibilterra».

Alba: «Sapore della pelle» techn. sc. **Ambra**: «Se sei vivo spara» colori, Tomas Milian, Marilù Tolo. Vist. 18. **Apollo**: «Armato sul sole» Pierre Brasseur, Catharine Deneuve. **Edera**: «Ossessione nuda» technic. **Lucento**: «Femmine a prezzo fisso» V. Ciangottini, E. Patrik. Vietato 18. **Lutrario**: «L'ostaggio» Salerno, techn. **Splendor**: «Agente Ted Rose» technicolor, con A. Fernand, F. Bryan.

Riduzioni E.N.A.L. — Adriano, Ambra, Americo, Artisti, Astì, Centrale, Flora, Massaua, Mirafiori, Odeon, P. Nuova, Torino, Vittoglio, Italia (Moncalieri). - Palazzo dello Sport: «Enrico V» (biglietti ridotti Enal al Teatro Stabile).

Con una nostra parrucca Gloria Christian [illegible] il pubblico italiano, ha vinto l'ultimo Festival della Canzone napoletana. Nella foto la bravissima cantante mentre, nella sala della Casa della Parrucca, sta provando una delle molte parrucche di capelli veri di provenienza italiana disponibili nella boutique di via Cavour 5 a Torino. Come noto la

CASA DELLA PARRUCCA
ha le sede in TORINO - VIA MIGLIETTI 4 - TELEFONO 887.121
FILIALI: TORINO - VIA CAVOUR 5 - TELEFONO 659.431
SANREMO - VIA GIOBERTI 2 - TELEF. 71.564
ROMA - VIA POLI 30/40/41 - TELEF. 688.725
MILANO - VIA DANTE 18 - TELEFONO 866.437

Per le prossime ricorrenze
REGALATE LIBRI
Vastissimo assortimento di opere di narrativa, di poesia, di storia, di scienza, di arti figurative, di libri per ragazzi, in edizioni economiche e di pregio; enciclopedie, dizionari, atlanti, libri stranieri.

LIBRERIA PETRINI
VIA PIETRO MICCA 22
Telefoni: 53.54.83 - 54.70.44
SOLLECITE CONSEGNE A DOMICILIO

GALLERIA APRATO
PORTICI BARBAROUX 4 (Piazza Castello) - Tel. 543.627
ECCEZIONALE OCCASIONE
GRANDIOSO ASSORTIMENTO
TAPPETI PERSIANI, ANATOLICI, CAUCASICI E CINESI

PRESTIAMO DENARO
rapidamente ad automobilisti - dipendenti professionisti - artigiani - commercianti
FINCOTEX
CORSO FRANCIA 15 - TEL. 760.203 - 779.826

amate la Vostra casa?
arredatela con tessuti
Bemberg
perchè?
Ve lo diranno due noti attori questa sera in TIC-TAC
TV 1° canale ore 20,10

QUESTA SERA ALLA TELEVISIONE

LA SCELTA DEI PROGRAMMI SUI DUE CANALI

Ritratti di città sul Primo Un film per il Secondo

❶ Catania ieri e oggi - Le telecronache sportive ❷ «Birra ghiacciata ad Alessandria» con John Mills e Sylvia Syms

Abbastanza invitanti i programmi televisivi della serata, con un ventaglio di scelte più che discreto. Il Canale Nazionale propone in apertura il primo di tre documentari di un nuovo ciclo dedicato alle città italiane, seguito da uno spettacolo di calcio attesissimo dai tifosi: la telecronaca registrata del più importante incontro della giornata. Sul Secondo il pezzo forte è costituito da un ottimo film di guerra inglese.

* *

Alle 21, sul Primo, si riapre la serie *Ritratti di città*, di Enrico Gras e Mario Craveri, con altri tre profili, per quanto è possibile non convenzionali, di altrettanti centri urbani, fotografati con l'obiettivo ma soprattutto con l'intelligenza e la sensibilità di quelli che sono indubbiamente tra i nostri migliori documentaristi cinematografici e televisivi (e non è qui il caso di stare ad elencare i titoli delle loro opere più significative, che molti ricorderanno a memoria). Dato atto agli autori del loro innegabile talento e delle loro migliori intenzioni di penetrare nel tessuto connettivo delle città per darne immagini il più possibile vicine alla radiografia e lontane dalla cartolina illustrata, ci rendiamo conto della difficoltà del loro compito e non protesteremo se il risultato non sarà quello che loro e noi desidereremmo.

Il primo pannello del trittico è dedicato a Catania (seguiranno Caserta ed Udine), città di ambiziosi metropolitano e non soltanto per i suoi 385 mila abitanti (non per nulla il recentissimo concorso postale la include fra le 12 «grandi») che sono anzi una conseguenza della sua polarità e del suo dinamismo. Si parlerà dell'Etna come di un naturale elemento di ispirazione dell'indole vulcanica della sua gente, ci si soffermerà sui monumenti, quali aspetti di un passato rimasto intatto nella tumultuosa e febbrile trasformazione urbana ed industriale, ma i fenomeni più seguiti saranno quelli sociali, economici e culturali, come valori davvero autentici e significativi di un continuo divenire. Città emancipata, città-pilota della Sicilia orientale, bene inserita nel ritmo produttivo nazionale, Catania vanta una fabbrica di «transistors» che è la seconda come importanza in Italia, la stalla più moderna del mondo, un gran numero di cervelli elettronici ed uno stuolo di donne imprenditrici inserite in tutti i settori.

* *

Alle 22 *Mercoledì sport* manderà in onda il secondo tempo della partita di calcio *Juventus-Rapid*, disputata nel pomeriggio a Bucarest e valevole per la qualificazione nei quarti di finale della «Coppa dei Campioni». E' un parziale risarcimento dell'inattuabile ripresa diretta ed integrale, vanamente sperata dagli appassionati.

* *

Alle 21,15, sul Secondo, il film *Birra ghiacciata ad Alessandria* (titolo originale «Ice cold in Alex») conclude in bellezza il ciclo, in compiesso piuttosto deludente, dedicato all'attore inglese John Mills, visto finora, in divisa ed in borghese, in interpretazioni piuttosto scialbe. Finalmente ci viene presentato in una luce degna della sua fama in questa asciutta pellicola di guerra senza battaglie, premiata al Festival di Berlino 1958, e per la quale fu coniata la definizione di «suspense» militare.

Nella sdrucita uniforme del capitano Hanson, protagonista dell'omonimo romanzo di Christopher Land, Mills dà convincente e vigoroso rilievo al personaggio di un ufficiale, bruciato dalla guerra, dal clima africano e dall'alcool che guida, attraverso il deserto della Cirenaica, una pattuglia di disperati, lottando con i campi minati, i mezzi corazzati di Rommel, la sete, le privazioni e tutti i patimenti di una carovana marcia verso la salvezza. La vicenda prende le mosse da Tobruk ormai stretta, nel giugno 1942, nella morsa della controffensiva italo-tedesca nota come II battaglia della Marmarica. L'8ª Armata inglese, battuta, è in ritirata verso El Alamein, la piazzaforte sta per cadere con i suoi 25 mila difensori ed Hanson, su una vecchia, scassata autoambulanza, avendo per compagni il suo sergente (Harry Andrews) e due ausiliarie (Sylvia Syms e Diane Clare) si getta allo sbaraglio in una tragica fuga che ha per posta la vita. Per strada si aggrega al drappello uno strano ufficiale sbandato (Anthony Quayle) che si dice sudafricano, ma in realtà è una spia tedesca che cerca di infiltrarsi nelle scompaginate file britanniche.

L'agente segreto partecipa a tutte le vicissitudini dei suoi compagni durante il ripiegamento, ne condivide i rischi ed ha occasione anche di salvare la vita al comandante. Questi, che non ha smesso di bere, fino all'ultima goccia della borraccia, promette a tutti un bicchiere di birra gelata in un bar di Alessandria d'Egitto, famoso in tutto il Medio Oriente, se ce la faranno ad uscire da quell'inferno. All'appuntamento si ritroveranno in quattro, perché una delle ausiliarie è rimasta per sempre nel deserto ed il capitano, con inglese «fair play», ricambierà al nemico la pelle che gli deve mandandolo in un campo di prigionia anziché davanti al plotone di esecuzione.

La sapiente regia è di Jack Lee Thompson, uno specialista del film bellico: «Campo 11», «La mia vita comincia in Malesia», «I cannoni di Navarone», «Frontiera a nord-ovest», «Taras Bulba» ecc.

d. g.

Miranda fa pace con il marito?

Miranda Martino in un locale notturno di Sanremo in compagnia del marito Ivano Davoli dal quale si era separata. L'incontro tra i due è stato affettuoso e già qualcuno parla d'una prossima riconciliazione

Programmi della RADIO

MERCOLEDI' 13 DIC.

PRIMO PROGRAMMA — Ore 13: Canta C. Villa - 13,30: Carillon - 13,53: Le mille lire - 14: Radiosalotto - 14,40: Ribalta italiano - 15: Giornale radio - 15,10: Ribalta italiano - 15,45: Parata di successi - 16: Il novellino - 16,30: Corriere del disco - 17: Giornale radio.

Ore 17,20: «La richiesta del Giudice Fogel» - 17,35: Radiosinfonia - 17,50: Canzoni napoletane - 17,45: L'aperitivo - 18,15: Per voi giovani - 19,20: Cronache di ogni giorno - 19,35: Luna-park - 19,55: Una canzone... - 20: Giornale radio - 20,15: Canta A. Spinosi.

Ore 20,30: «Il presidente» di V. De L'Isle-Adam II puntata - 21,30: Orchestre d'archi - 21,45: Concerto sinfonico, diretto da Ferruccio Scaglia. Orch. «A. Scarlatti» di Napoli della Rai - 23: Al Parlamento - Giornale radio.

SECONDO PROGRAMMA — Ore 13: Il nostro amico Walter - 13,30: Giornale radio - 14: Le mille lire - 14,05: Juke-box - 14,30: Notiziario - 14,45: Dischi in vetrina - 15: Motivi scelti - 15,15: Grandi concertisti - 15,30: Notiziario - 16: Partitissima - 16,05: Musiche via satellite - 16,20: Cina d'Asia - e la sua civiltà - 16,30: Notiziario - 16,35: Tre minuti per te.

Ore 16,38: Pomeridiana - 16,50: Giornale di bordo - 17: Buon viaggio - 17,30: Notiziario - 17,55: Non tutto ma di tutto - 18,25: Sui nostri mercati - 18,30: Notiziario - 18,35: Classe unica - 18,50: Aperitivo in musica - 19,23: Sì o no - 19,30: Radiosera - 19,50: Punto e virgola.

Ore 20: «Noi due innamorati» di S. Velitti - 20,30: Orchestre e cori - 21: Come e perché. Corrispondenze - 21,30: Giornale radio - 21,50: Canzoni - 22,30: Giornale radio.

TERZO PROGRAMMA — Ore 14,30: Musiche di Cimarosa - 14,45: Recital - 15,30: Musiche di Purcell - 16,05: Compositori contemporanei - 17: La opinioni degli altri - 17,10: Musiche di Lübeck - 17,20: 1° corso di tedesco, intervallo musicale - 2° corso di tedesco - 17,45: Musiche di Sibelius - 18,15: Quadrante economico - 18,30: Musica leggera - 18,45: Piccolo pianeta - 19,15: Concerto serale - 20,30: Musiche di Cesetti - 21: Giochi all'italiana - 21,45: Musica jazz - 22: Giornale del Terzo - 22,20: Pirandello - 23: Musiche contemporanee - 23,35: Rivista delle riviste.

Il «meglio» alla Radio

«Noi due innamorati», in onda sul Secondo alle ore 20, è un programma di Sergio Velitti dedicato all'amore: l'amore in versi e in musica. Dal primo incontro alla dichiarazione, al matrimonio, con tutte le emozioni che questi fatti comportano; dal primo figlio all'educazione sentimentale, fino alla morte di un amore. Sei storie, dunque, per sei momenti diversi dell'amore: sei episodi con sei coppie diverse. Una canzone accompagnerà ogni puntata: parole dello stesso Velitti, musica e voce di Duilio Del Prete. I versi, le parole, saranno recitati da un gruppo di attori che hanno entusiasticamente aderito a presentare questa rivista, che è una sfilata di sentimenti, un campionario di situazioni gentili.

✦ Centro Culturale Odontostomatologico: domani sera, alle 21,15, nel Salone delle conferenze della Farmitalia (piazza Castello 71), il prof. Renzo Gilli, ordinario di medicina legale della nostra Università, terrà una conferenza sul tema: «Responsabilità professionale in stomatologia».

a Natale puó accadere

un televisore Singer
la marca che é tradizione
di qualitá
subito in casa vostra
con sole 10.000 lire

Con un minimo anticipo e poche rate mensili potrete scegliere tra 5 modelli il vostro televisore Singer: dal portatile 11" al 23" e 25" De Luxe. Rivolgetevi subito al più vicino negozio Singer: è un'offerta eccezionale valida fino al 30 Gennaio.

SINGER

MAICO VINCE LA SORDITÀ

MAICO
VI AIUTA AD UDIRE
LE COSE CHE VOI
DESIDERATE UDIRE..
..MEGLIO!

La più completa esposizione di tutti i più moderni e invisibili apparecchi acustici della Maico Electronics (USA). Prove gratuite giornaliere

Maico VIA MAGENTA 20 - TORINO - TELEFONO 541.767

CITROEN CONTROLLO 1968
CITROEN (ID o DS/19) COMPLETAMENTE RINNOVATE

GARANZIA della casa e tagliandi di assistenza

MECCANICA: TUTTI GLI ORGANI MECCANICI DEL MOTORE, CAMBIO, DIFFERENZIALE, TRASMISSIONI, VOLAN, SOSPENSIONI, FRENI IDRAULICI, SOSPENSIONI, PLANCHER RINNOVATI E CIVIL DA OCCASIONE SOSTITUITI.

IMPIANTO ELETTRICO: REVISIONE GENERALE CON RIFACIMENTO DI QUELLE PARTI CHE LO ESIGANO: BATTERIA, FANALERIA, CAVI, SPINTEROGENO, BOBINA, DINAMO, MOTORINO ECC.

CARROZZERIA: RIMESSA A NUOVO, RISTRUTTURAZIONE E VERNICIATURA COMPLETA, VIDRIMO CAPPELLERIA.

PNEUMATICI: RISTRUTTURI QUALORA PRESENTASSERO LE NORME TECNICHE D'USURA O D'INVECCHIAMENTO.

INFORMAZIONI, ESPOSIZIONE, PROVE: CITROEN - TORINO
CORSO VITTORIO EMANUELE 208 - TELEFONI 750.818 - 753.428 - 750.282

Enciclopedia per la donna

Una realizzazione editoriale intelligente, organica e di grande prestigio.
Nel primo volume monografico «La donna e la vita» c'è sempre un aiuto e un consiglio, per la casa, la cucina, la puericoltura, il matrimonio, gli orientamenti legali, la bellezza e l'igiene, la moda e l'eleganza, la vita di società, di studio, di lavoro.
Il secondo volume alfabetico «Il mondo della donna» offre sempre una rapida ed esauriente risposta agli interrogativi quotidiani.

Due volumi in carta patinata formato cm 22,5 x 30 — 1600 pagine complessive — Oltre 2500 illustrazioni a colori — Legatura in Pelitor con impressioni in oro e pastello — Elegante astuccio custodia a colori — I due volumi inderogabili L. 24.000.

ISTITUTO GEOGRAFICO DE AGOSTINI - NOVARA

GLI SPETTACOLI CHE VEDREMO IN TV

La Masiero all'attacco dei difetti degli uomini

In una nuova rubrica a puntate dedicata ai vari tipi del maschio italiano - Prime vittime Aldo Giuffrè e Gino Bramieri

Nostro servizio particolare

Milano, mercoledì sera.

Da domani sera, e per sei settimane, i maschi italiani che si metteranno ai teleschermi si vedranno prendere in giro davanti alle loro mogli: incomincia alle 19 Qui ci vuole un uomo, una rivista per signore, che farà passare tempi brutti agli uomini. Il principio, su cui si basa il copione, è che l'uomo è un errore non ancora corretto. Lo dimostrerà Lauretta Masiero, che ha il compito di smitizzare l'uomo, sottolineandone i difetti e le caratteristiche negative.

Regista della trasmissione è Carla Ragionieri, una autori della rubrica antimaschilista (e in Italia non poteva essere diversamente) due uomini: Marcello Marchesi e Leo Chiosso. Sono già intenti a scrivere la terza puntata, in cui Celentano sarà l'ospite canoro nelle vesti di un perfetto «gentleman» inglese. «Non avete paura delle proteste femminili?». «Anzi, vorrà dire che scriveremo una rivista contro la donna e sarà ancora più facile».

La Masiero, che sarà elegantissima, verrà messa nel suo lavoro di demolizione da una intera platea di donne, ospiti del teatrino della Fiera. Le donne potranno iniziare un dibattito aperto in cui violacciarare i difetti del tipo prescelto, ma la televisione — sempre cauta — la registrare la trasmissione mercoledì pomeriggio per poter tagliare le accuse troppo violente o impudiche.

Aldo Giuffrè è il maschio da demolire nella prima puntata, prototipo del bel tenebroso meridionale, il «latin lover» esteroverso e egoista, perché pretende assoluta fedeltà dalla donna, ripagandola come si sa. Gino Bramieri verrà demolito nella seconda puntata, prototipo del «Gino», i paciocconi, allegroni, con un vagone di barzellette da scaricare, ma tremendamente egoisti.

Poi, via via, vedremo altri difetti maschili (in una puntata il protagonista sarà Corrado) e solo alla fine potremo giudicare se l'idea (davvero non peregrina) si è tramutata in una satira di costume (anche se rimarrà sul filo della risata) o si è di tutta nei soliti «sketches» da avanspettacolo, tanto cari alla nostra tv.

a. g.

OGGI SUL VIDEO

Primo Canale (nazionale)

17 —: Giocagiò, per i più piccini.
17,30: Telegiornale del pomeriggio.
17,45: Tv dei ragazzi (Giovanna alla riscossa).
18,45: Ralleyrumenti papà; telefilm.
19,13: Sapere: «Il pianeta Terra».
19,45: Sport - Cronache italiane - In Parlamento
20,30: Telegiornale della sera.
21 —: Ritratti di città: Catania.
22 —: Mercoledì sport (Rapid-Juventus: un tempo)
23 —: Telegiornale della notte.

Secondo Canale

18,30: Non è mai troppo tardi (I corso).
19 —: Sapere, corso di inglese.
21,15: Birra ghiacciata ad Alessandria; film.
23 —: Panorama economico, inchieste.

TELEVISIONE SVIZZERA — Ore 17: Le cinq-à-six des jeunes - 19,15: Telegiornale - 19,20: Sopravvivenza - 19,50: Il prisma - 20,30: Telegiornale - 20,40: Ombres et mirages - 21,30: Canta Aznavour - 22,20: Telegiornale.

I PROGRAMMI DI DOMANI

PRIMO CANALE — Ore 17: Il teatrino del giovedì - 17,30: Telegiornale - 17,45: Tv dei ragazzi - 18,45: Quattrostagioni - 19,15: Sapere - 19,45: Sport; Cronache italiane; Oggi al Parlamento - 20,30: Telegiornale - 21: Qui si vuole un uomo - 23: Dibattito - 23: Telegiornale.

SECONDO CANALE — Ore 16,30: Non è mai troppo tardi - 19: Sapere - 21: Telegiornale - 21,15: Noi e gli altri - 22,05: Cronache del cinema.

VENDITA DI TUTTE LE MERCI GIA' DEL

FALLIMENTO "ONNISPORT"

ARTICOLI SPORTIVI
UNITAMENTE AD ALTRE

ABBIGLIAMENTO SPORTIVO - VESTITI UOMO/DONNA
GIACCHE - SOPRABITI - ABBIGLIAMENTO BEAT FEMMINILE
GIACCHE A VENTO - CAPI RENNA - MONTONI ROVESCIATI
PANTALONI SPORTIVI E DA SCI - SCARPONI - DOPO SCI
GIUBBOTTI CACCIA, PESCA - CAMICIE - CAPPELLI - ETC.

PIAZZA CARLO FELICE
(angolo PIAZZA PALEOCAPA - Davanti Stazione Porta Nuova)

La foto sulla minigonna

La stellina tedesca Monika Zinnenberg ha presentato a Monaco l'ultimo grido in fatto di minigonne: una fotografia nel bel mezzo dell'alto (Tel. a «Stampa Sera»)

Il cantante inglese se la cava con una multa

La Corte è stata indulgente temendo che Jones si uccida

Processato in Appello per detenzione di marijuana, pagherà un milione e mezzo di contravvenzione (che per lui sono quasi nulla) invece di scontare nove mesi di carcere Per tre anni dovrà tenere buona condotta - I periti lo giudicano un mezzo squilibrato

Nostro servizio particolare

Londra, mercoledì sera.

«La Corte questa volta ha voluto mostrarsi clemente con lei, signor Jones. Ma non è il caso che lei vada in giro facendosi vanto della sentenza: perché la sua è una libertà condizionata alla condotta che terrà. Dovrà collaborare con il funzionario che si occuperà di lei e con lo psichiatra designato dal tribunale a vigilare sulla sua salute. Altrimenti tornerà in giudizio. Quanto alla multa di 1000 sterline che le infliggiamo, sappiamo bene che nessuna delle somme consentite dalla legge può davvero colpire le sue tasche, a differenza degli altri risultati...».

Con queste parole dette in tono di predica il giudice lord Parker ha congedato ieri Brian Jones, il celebre cantante del complesso dei Rolling Stones, processato in appello all'Old Bailey (la Corte di Londra) perché sette mesi fa venne trovato in possesso di marijuana e perché permise che in casa sua gli amici fumassero lo stupefacente. Nel primo processo fu condannato a nove mesi di carcere e rimesso in libertà su cauzione. Ora invece, oltre a pagare una multa di 1000 sterline (un milione e mezzo di lire) resterà per tre anni «on probation», una forma particolare di libertà vigilata prevista dal Codice inglese.

In particolare egli dovrà sottoporsi alle visite e alle cure eventuali del dott. Anthony Flood, specialista di malattie nervose e disturbi mentali.

Il cantante è uscito dall'aula col viso cupo e forse triste, l'espressione di un ragazzo rimproverato, che non voglia ammettere di aver torto. E ciò contrastava curiosamente con il suo abbigliamento stravagante, in particolare con la sua pelliccia di lupa pelo bianco senza maniche, infilata su una giacca di colore vivace. Tre psichiatri avevano parlato in aula della sua personalità e del suo carattere. Lo avevano definito un giovane immaturo dalla mente tormentata, perennemente spaventato. Un giudizio, chiaro, molto diverso da quello che danno i suoi giovanissimi ammiratori entusiasti, quei ragazzi che durante il primo processo improvvisarono manifestazioni di protesta nelle quali chiedevano tra l'altro che la marijuana fosse dichiarata legale.

Uno degli psichiatri, quello stesso dott. Flood che lo avrà adesso in cura, ha detto: «Dal giorno della precedente sentenza il signor Jones ha sofferto moltissimo, più di ogni altra persona che si fosse trovata nella sua situazione. E' un giovane immaturo, emotivamente instabile, che potrebbe commettere il suicidio... la mia maggior preoccupazione in questi mesi è stata di calmare le sue apprensioni».

Un altro medico, Lindesay Neustatter ha aggiunto: «Ho avuto con lui quattro incontri. Venne da me nell'abbigliamento più stravagante che si possa immaginare. Aveva calzoni dorati, anzi forse addirittura d'oro e una pelliccia avvolta sulle spalle che poi si rivelò un tappeto. Ma dentro questi insoliti indumenti c'era un ragazzo incerto, mite e pauroso. La celebrità l'ha catapultato in un certo senso al disopra delle sue dimensioni.

«Certo se ne è sentito esaltato — ha detto ancora il medico — ma ne ha anche patito. Il processo gli ha dato invece la sensazione di essere caduto in fondo ad una cisterna e in un certo senso, indipendentemente dalla sentenza, una condanna egli l'ha già scontata. Ha parlato con esecrazione degli stupefacenti. Io posso dire che si metterebbe a correre se gli accendessimo una sigaretta alla marijuana a un miglio di distanza». La specialista non ha però precisato in quale direzione Brian Jones correrebbe.

La sentenza del giudice Parker è stata abbastanza clemente, forse appunto in virtù del ritratto dell'imputato tracciato dai tre psichiatri. E' certo comunque che i due processi hanno ridimensionato parecchio il mito dei Rolling Stones e ha indotto a meditare anche i seguaci dei Beatles. Ha dimostrato insomma che gli idoli della gioventù d'oggi hanno parecchie debolezze e si reggono su un fragile piedestallo.

Carlo Cavicchioli

Brian Jones: tre anni di libertà condizionata (Telefoto)

Il tempo stamane

Il cielo è sereno ma non si allenta la morsa del freddo

ROMA, mercoledì sera.

L'Aeronautica ha comunicato stamane le previsioni del tempo sull'Italia valide fino alla mezzanotte di oggi:

«Al Nord: su Alpi Orientali molte nuvolosità con isolate nevicate. Su Val Padana prevalenza di sereno salvo locali addensamenti su Romagna. Gelate locali nelle prime ore del mattino.

«Al Centro, al Sud e sulle Isole: irregolarmente nuvoloso con piogge (o qualche nevicata su regioni adriatiche) ma con possibilità di ampie schiarite.

«Temperatura: in temperatura diminuzione su tutte le regioni».

Sestriere, merc. sera.

I 60 cm. di neve vecchia e nuova nella zona del Sestriere si mantengono compatti a causa del freddo (la temperatura si aggira intorno ai — 8°): stamane il cielo è limpido e radioso e le montagne sono illuminate da un bel sole; la transitabilità sulla statale 23 è buona.

Asti, mercoledì sera.

Cielo sereno stamane su tutto l'Astigiano mentre la temperatura si è fatta più rigida: alle sette il termometro registrava — 6° in città e — 8° in campagna; massima di ieri + 9°.

Cuneo, mercoledì sera.

Condizioni atmosferiche ottime, stamane, su tutto il Cuneese, dove il cielo è completamente sereno e splende il sole. La temperatura è di nuovo sopra lo zero: + 2° alle otto nel capoluogo.

Verbania, mercoledì sera.

Tempo abbastanza buono stamane su tutta la zona con cielo quasi totalmente sereno, continua però il freddo. Minima della notte: — 3,6° a Verbania, — 5° a Luino e Cannobio e — 8° in valle Cannobina e Stamora; minime all'alba tra — 9 e — 11 nelle valli Formazza e Vigezzo. Completamente gelate le cascate del Toce.

Alessandria, mercol. sera.

Permane il cielo sereno sul territorio alessandrino, ma la temperatura è sempre rigida: la minima della notte è stata di — 8, eccezione in città — 1.

Aosta, mercoledì sera.

Le condizioni meteorologiche in val d'Aosta continuano ad essere buone e il freddo è meno intenso, pur mantenendosi su valori negativi. Le temperature di stamane sono di — 10° al Rifugio Torino e al Plateau Rosa, — 9° a Cervinia, — 3° a Courmayeur, — 1° ad Aosta.

Genova, mercoledì sera.

Il freddo ha allentato la morsa: questa notte in città la temperatura non è scesa sotto i + 4° (da tre notti il termometro era a 0°) e stamane alle otto segnava +6. Anche nelle due Riviere la temperatura è in leggero aumento: 7-8° nelle prime ore del mattino. Continua a soffiare il vento di tramontana, ma le raffiche sembrano essere meno violente di ieri: oggi la giornata è stupenda, il cielo è sereno e terso, splende il sole

Sanremo, mercoledì sera.

Il tempo si è completamente ristabilito, da ieri il cielo è terso e il sole caldo. Temperatura fra i 12 e 18 gradi.

I due assalti di ieri in Lombardia

Avevano la fortuna dalla loro i due rapinatori delle banche

A Solto, nel Bergamasco, l'auto in fuga è sfuggita per caso a una pattuglia di carabinieri - A Pieve S. Giacomo, nel Cremonese, la sirena d'allarme ha fatto cilecca

Dal nostro corrispondente

BERGAMO, mercoledì sera.

Continuano da parte dei carabinieri e della squadra mobile della questura di Bergamo le indagini sulla rapina compiuta ieri mattina a Solto Collina in danno dell'agenzia della Banca Provinciale Lombarda, dove un bandito mascherato s'è fatto consegnare cinque milioni di lire, fuggendo poi con un complice.

I rapinatori dovevano essere pratici della zona: non si giunge infatti per caso a Solto Collina, piccolo paese posto tra la valle Cavallina e il lago d'Iseo ed inoltre le strade sono strette e tortuose e può essere facile restare intrappolati. I banditi avevano rubato l'auto, — una «Giulia GT» — a Milano, all'impiegato Sergio Terzi, di 26 anni. Verso le 10 si sono fermati nella piccola via dove sorge l'unica banca di Solto Collina: uno è rimasto al volante, con il motore acceso e l'altro è entrato nel locale. Di media statura, molto giovane, aveva un cappello calcato sulla fronte, una pezza di «nylon» sulla bocca, forse una calza da donna ed impugnava una pistola.

Nella banca vi erano l'impiegato Domenico Arizzi, di 57 anni, da Endine ed una cliente, la domestica Margherita Ranzanici, di 52 anni, venuta ad incassare un assegno. Poco prima un commerciante della zona aveva depositato due milioni e mezzo sul suo conto corrente. Il bandito si è fatto consegnare tutto il denaro ed è fuggito.

All'uscita s'è imbattuto in un'altra donna, Silvia Guizzetti, di 55 anni, titolare d'un vicino negozio di generi alimentari. Questa aveva sentito le grida di minaccia del bandito ed era uscita per vedere che cosa stesse accadendo. Notata l'auto ferma con il motore acceso, ne aveva rilevato i numeri di targa. Il suo sguardo si era posato poi sul giovane al volante, il quale aveva cercato di nascondersi. La Guizzetti infine aveva deciso, coraggiosamente, di entrare nella banca ed è stata respinta dal rapinatore armato. I due banditi sono fuggiti a tutta velocità ed hanno fatto perdere, almeno per ora, le loro tracce. Sarebbe bastato che essi avessero ritardato il colpo una mezz'ora dopo e si sarebbero trovati di fronte i carabinieri: questi infatti dovevano appunto compiere, ieri mattina, un servizio di pattugliamento a Solto Collina.

u. g.

CREMONA, mercoledì sera.

(g. s.) Ha avuto dalla sua una buona dose di fortuna anche il rapinatore della succursale della Banca Popolare di Cremona a Pieve San Giacomo, che ha agito ieri quasi alla stessa ora, per una singolare coincidenza. Il bandito, che si ha ragione di ritenere sia Horst Fantazzini, un malvivente evaso dalle carceri di Bologna ed autore di numerosi colpi in Lombardia (i due impiegati lo hanno riconosciuto dalle foto segnaletiche) avrebbe potuto essere catturato se qualcuno fosse intervenuto al suono della sirena d'allarme installata sul tetto della sede bancaria.

Il direttore, rag. Zini, era riuscito infatti a premere il pulsante che mette in azione la suoneria, ma nessuno ha badato all'ululato che pare fosse anche assai fioco. Gli uomini validi erano al lavoro nei campi e nel paesetto cremonese, come in quello bergamasco, non ci sono i carabinieri, circostanza certamente nota al bandito. Questi infatti non si è per nulla scomposto ed ha continuato a mettere nella borsa i pacchi di banconote.

Due impiegati della banca di Pieve S. Giacomo, rapinata ieri (Tel. a «Stampa Sera»)

Aperta un'inchiesta per la morte di Cesare Spadacini

L'attore Corrado Pani rischia un'accusa di omicidio colposo

L'iniziativa della Magistratura fiorentina rientra nella norma seguita per tutti gli incidenti gravi - Pani sarà interrogato non appena le sue condizioni (in via di continuo miglioramento) lo permetteranno

Dal nostro corrispondente

Firenze, mercoledì sera.

La Magistratura fiorentina ha aperto un'inchiesta per accertare le eventuali responsabilità in ordine all'incidente che costò la vita all'industriale milanese Cesare Spadacini e il ferimento della signora Maria Giuseppina Manfredini e della figlia Emanuela. L'inchiesta potrebbe portare all'incriminazione di Corrado Pani, che al momento dell'incidente pilotava la macchina su cui viaggiava lo Spadacini. La decisione del sostituto Procuratore dott. Persiani rientra comunque nella norma seguita per tutti gli incidenti gravi.

La vicenda giudiziaria si svilupperà con l'esame del rapporto della polizia stradale, delle perizie tecniche e l'interrogatorio dei protagonisti dell'incidente e dei testimoni. Solo al termine dell'istruttoria, se il magistrato riterrà esistenti delle responsabilità, verrà emesso un mandato di comparizione nei confronti della persona indiziata. Se poi sarà deciso il rinvio a giudizio (le accuse potrebbero essere di omicidio colposo e lesioni colpose), si avrà il processo penale. Per il momento, tuttavia, il dott. Persiani si è limitato a rubricare l'incidente avvenuto venerdì sull'Autostrada del Sole, riservandosi d'interrogare Corrado Pani appena le condizioni di salute dell'attore lo permetteranno, e gli altri protagonisti e testimoni quando lo riterrà opportuno.

Le condizioni di Corrado Pani sono abbastanza soddisfacenti, ma un lieve blocco intestinale l'ha disturbato per tutta la notte e la giornata di ieri. Per non farlo soffrire troppo i medici hanno deciso di togliere la parte dell'ingessatura sull'addome e sul torace, lasciando quella che viene chiamata «doccia», cioè la metà che lo sostiene ad arco sotto la schiena. Nel tardo pomeriggio di ieri, Corrado Pani è stato visitato dal primario del Traumatologico prof. Scaglietti appena rientrato, dopo sedici ore di volo, dal Perù, dove si era recato per tenere un ciclo di conferenze e lezioni.

Il prof. Scaglietti ha confermato il buon esito delle cure. L'attore dovrebbe lasciare l'ospedale a fine settimana: una decisione definitiva verrà presa oggi o domani dopo che l'ingessatura sarà sostituita con un'altra più leggera che permetterà al paziente qualche movimento.

La signora Maria Pani, madre dell'attore, è sempre al Centro traumatologico: riceve i numerosissimi telegrammi indirizzati al figlio e risponde alle telefonate. Ieri hanno chiamato due volte da Lugano: erano i signori Mazzini, padre e madre di Mina. Anche la cantante ha telefonato nel pomeriggio ed ha parlato a lungo con Pani, confermando che sarebbe tornata a trovarlo appena possibile.

SPORT

A Bucarest, negli ottavi di finale della Coppa dei Campioni

La Juventus affronta il Rapid

Lo svedese aveva già risolto la gara svoltasi a Torino

Magnusson ha promesso un goal (potrebbe essere quello decisivo)

Se i bianconeri riuscissero a segnare un punto, grazie al regolamento per cui le reti in trasferta contano doppio, sarebbero pressoché certi di superare il turno - I rumeni disputeranno una partita d'attacco - Ultimo dubbio nella Juventus: De Paoli o Coramini all'ala sinistra

DAL NOSTRO INVIATO

Bucarest, mercoledì sera.

Questa trasferta a Bucarest ci fa tornare indietro negli anni, ci riporta all'immediato dopoguerra, al lampo dei Girì ciclistici di Francia. Allora, dopo l'arrivo di ciascuna tappa, si piombava in caldissime sale-stampa, si scriveva in servizio e... si aspettava. Ore, ore ed ore snervanti; il telefono, specie in alcune località dei Pirenei, sembrava diventato una specie di oggetto misterioso.

Ve n'erano tanti, oppure nessuno di noi giornalisti italiani riusciva ad avere la comunicazione. Le sei, le sette del pomeriggio, le otto sera, le nove, le dieci, le undici, mezzanotte, talvolta persino l'una, in una specie di crudele tensione.

Qui, dal più o meno, è lo stesso. I telefoni tardano, si trascorrono mezze giornate intere, sviluppando la virtù della pazienza. Si inveisce, si chiama il centralino, si bisticcia magari con persone che sono l'espressione della cortesia. La centralinista (l'informa seraflca che le linee con l'Italia sono interrotte. Ti volti e vedi il collega di Milano o di Bologna o di Roma, che entra in cabina con un sorriso di trionfo. Capita, a turno, la disavventura di non infilarsi nel giro giusto, per quella diabolica fatalità. Ma sono lunghissimi momenti di rabbia, e vi è quasi da augurarsi che non fioriscano troppe notizie. Il grande pubblico che, stando alle previsioni, dovrebbe affollare lo stadio, potrebbe diradarsi: quasi tutte le industrie, gli uffici e gli enti del capoluogo e della provincia hanno concesso per oggi il dimezzamento ai dipendenti, onde consentire loro di assistere all'incontro. Sarebbe un peccato se il tempo...

Il Bari non lo vuole sulla volontà, non potendo competere in tecnica con il Milan. Il trainer Tommasi provvederà al rimaneggiamento di Rivera, Prati e Sormani. Molto probabilmente non scenderà in campo il mediocentro Vasini, nel qual caso l'allenatore si troverebbe nel particolare perché dovrebbe scegliere tra Armuilini e Zignoli, i quali giocherebbero alla destra della mediana, mentre De Paoli passerebbe al centro. Comunque la formazione più probabile potrebbe essere: Martiussi; Zignoli, Diomodi; Muraini, Vasini, De Paoli; Correnti, Volpato, Galletti, Muiesan, Cicogna.

I timori del Milan sono per Pierino Prati, che risente di uno stiramento al collo. Molto probabilmente verrà concesso il turno di riposo alla mezz'ala lodetti, Rocco si è lamentato del lungo viaggio in treno, ma ha dimostrato di non tenere troppo alla partita di Coppa Italia: «*Dobbiamo pensare principalmente al campionato e poiché ho uomini a disposizione potrò decidere o mio agio*». Potrebbero scendere in campo i seguenti: Belli; Anquilletti, Schnellinger; Trapattoni, Malatrasi, Buveri; Hamrin, Sormani, Angelillo, Rivera, Golin (Prati).

Magnusson (a destra) nella gara di andata giocatasi a Torino ha segnato il goal del successo juventino sul Rapid

Giocare la possibilità di nei quarti di finale della Coppa dei Campioni. I bianconeri non si nutrono in colpevoli illusioni, sanno che il Rapid, in svantaggio di una rete dopo la gara di andata, è costretto dalle circostanze a spingersi all'attacco. I bianconeri sono ben coscienti che il loro compito è duro, ma si avrebbero avuto ben scarse possibilità di tenere testa, in trasferta, ai rivali rumeni, se, da oggi in musica è cambiata, sono rientrati in formazione elementi importanti come Castano e Del Sol e l'intero complesso si è scrollato di dosso quella spiacevole apatia che pareva tarpargli le ali.

Heriberto Herrera, ieri, chiacchierando con i giornalisti, non ha quindi nascosto la sua serena fiducia. «Di quanto è cresciuta la Juventus — gli hanno chiesto — dal primo *match* col Rapid?».

La risposta, dopo un attimo appena di meditazione, è stata: «*Del quaranta per cento*». Ora, bisognerebbe indovinare se questo quaranta per cento in più sarà sufficiente per superare le brillanti ali rumene, ma il pronostico, francamente, non ci sembra. E' certo una cosa, i bianconeri, se giocheranno oggi il ritmo e l'accanimento recente contro il Napoli, avrebbero dalla loro il pronostico. Ogni gara di calcio, però, fa storia a sé.

Anche il Rapid, del resto, si annuncia in un discreto momento e il suo allenatore ha rilasciato dichiarazioni colorate a tinte spesse di ottimismo. A Torino, il Rapid è stato battuto da una prodezza di Magnusson, egli però è obbligato ad attaccare e a vincere di misura per anticipare i risultati che questa compagine più raggiungere quando si proietta all'offensiva. Sarà davvero una specie di irresistibile macchina da goal o, che, prima e poi, farà breccia nella retroguardia rivale, proprio lo stesso magari il tradirà concedendo maggior spazio libero alle azioni in contropiede dei bianconeri?

La stessa formula del torneo sorride alla Juventus che, ripetiamo, parte con un goal di vantaggio. Bastarebbe segnarne un altro e si sarebbe praticamente a posto, con il regolamento che fa contare doppio le reti realizzate in trasferta. Perché, in questo caso per ribilanciare la situazione, il Rapid a sua volta dovrebbe battere tre volte Anzolin. E l'eventualità sembra improbabile, e di un damato rovescio della compagine torinese.

Ragion per cui, se all'esperienza di Castano a compagni è affidato l'incarico di tenere duro per sostenere la pressione dei rivali, Magnusson e Zigoni i prosceli a tirare botte dirette la porta di Raducanu.

Alla fine della prima gara con il Rapid, è nata una polemica, qual Magnusson è sembrato davvero poco «servito» dai suoi compagni di équipe. Una semplice impressione o un'effettiva realtà? Oggi i bianconeri hanno la possibilità pratica di dimostrare la loro e crediamo che, stavolta, lo svedese troverà valido appoggio. I tifosi juventini chiedono un goal, gli chiedono il bis di quanto già è riuscito contro i rumeni. E Magnusson, con il suo sorriso di per bene, promette di accontentarli.

Gigi Boccacini

RAPID — Raducanu; Lupescu, Greavu; Dinu, Motroc, Dan; Nasturescu, Dimitriu, Ionescu, Jamaiski, Codreanu.

JUVENTUS — Anzolin; Salvadore, Leoncini, Bercellino, Castano, Sacco; Magnusson, Del Sol, Zigoni, Menichino, De Paoli (Coramini).

Arbitro: Riegg (Germania Occidentale).

Esordisce il Torino contro i Diavoli-Vov

Questa sera l'Hockey Club Torino gioca la sua prima partita di campionato in casa. Finora sono state disputate due gare entrambe in trasferta, e gli hockeisti torinesi che non hanno ancora raggiunto le ottimali condizioni di forma, per una certa carenza di allenamento, hanno perso sia contro i Diavoli-Vov che contro il Bolzano. Entrambe le gare sono state molto equilibrate, terminando rispettivamente con i punteggi di 3 a 6 e di 3 a 4. Stasera nuovamente contro i Diavoli-Vov, i torinesi hanno l'occasione della rivincita.

H. C. TORINO — Portieri: Radaelli (1), Goffredo (0); terzini: Cicogna (2), Boglio (3, capitano), Bianchini (4), Brivio (3); attaccanti: Whitlat (11), Paracchini (5), Rigamonti (12), Curatella (7), Crepaz (10), Rocca (10) e Castiglioni (5).

DIAVOLI-VOV H.C. MILANO — Portieri: Favaro (1), Viale (18); terzini: W. De Toni (2), M. Luscna (4), Nucci (3), Gallo (12); attaccanti: A. Luscna (3), R. De Toni (10), O. De Toni (14), Arduin (10), Brandoardi (9), Orazio De Toni (15), La Fisca (7), Gentile (10), Rudalis (11).

La partita inizierà alle 21,30.

Il Torino impegnato a Catanzaro

E' il turno di Merighi nell'attacco granata

Per la gara di Coppa Italia, Fabbri, inoltre, ha deciso i rientri di Corni e Baisi - Il riposo Agroppi che potrà giocare domenica contro il Milan

Catanzaro, mercoledì sera

A due stagioni di distanza, il Torino sta per scendere in campo sul terreno del Catanzaro nei quarti di finale della Coppa Italia: allora, nello stesso torneo, i granata vennero eliminati sorprendente formazione calabrese, non diavolita anche in casa sconfitta ottimo almeno possibilità di rifarsi nell'incontro di ritorno. I granata vogliono vincere, lo spera soprattutto Fabbri, il quale sa che risultato positivo, dopo la battuta d'arresto in nerata contro il Bologna e Inter, darebbe un notevole ai giocatori in vista del difficile incontro domenica prossima con il Milan. E' un momento non facile, que-, il trainer granata, considerando la continua serie incidenti che si accanisce sul suo vasto numero di giocatori. Oggi mancheranno Cereser, Carelli, Moschino, Fossati e Agroppi, praticamente mezza squadra. Agroppi a Catanzaro con i compagni, ma il trainer granata preferisce sciarlo a riposo appunto in vista dell'imminente impegno campionato contro la squadra Rocco.

Baisi sarà il «libero» alle spalle della linea difensiva formata Poletti, Puia Trebbi, mentre a centro campo Corni prenderà il posto Agroppi ed accarderà Merighi, il quale potrà così finalmente farsi tagliare i capelli, visto che aveva deciso lasciarli fino al giorno in cui sarebbe impegnato in una gara ufficiale. All'ala destra sarà Baisi, che Fabbri estremis ha preferito ad Aldrighi dandogli una maggiori soltanto come elemento di punta, ma cercare anche di assicurare i collegamenti a metà campo, il gioco che Carelli già aveva imparato a sfruttare.

Nel pomeriggio i granata non hanno rispettato il programma di tutte le vigilie, niente cinema, due ore e a rapporto con Fabbri. Il trainer ricordato a tutti i giocatori il momento particolarmente difficile, ha invitati a stringere i denti ancora per due partite (Catanzaro e Milan), dopo di che la sosta internazionale il recupero di Maschino potranno conoscere qualcuno di tirare il fiato. Particolari sollecitazioni Fabbri riservato Combin, il quale appare un po' demoralizzato per non essere più riuscito a segnare nelle domeniche.

Dopo cena una telefonata da Piombino ha contribuito a rallegrare tutti i giocatori Agroppi annunciava che la consorte del giocatore granata, signora Nadia, aveva dato alla luce il primogenito, un maschietto. Agroppi, commosso, ha abbracciato tutti ed ha offerto champagne. Ora attende la internazionale per correre

Ieri sera, con un gesto simpatico, il presidente del Catanzaro, avv. Ceravolo, s'è recato a salutare i giocatori granata e a far loro auguri della squadra rivale vall'imminenza della partita. Massima disponibilità della società calabrese ha ricordato, senza... infierire, il risultato del precedente confronto sullo stesso campo, e ha ammonito scherzosamente Torino di stare molto attento al contropiede dei suoi giocatori.

Bruno Perucca

Baisi rientra oggi nel Torino

DA PORTA A PORTA

Il traffico in città è sempre più caotico, la clientela sempre più esigente, le consegne sempre più urgenti.
Da porta a porta, il 320/2 Autobianchi risolve i vostri problemi: è un furgoncino pratico, rapido, capace, maneggevole.
Elegante nella linea, vivace nei colori, porta in tutta la città il nome della vostra ditta come un ottimo veicolo pubblicitario.

320/2 AUTOBIANCHI

250 kg. di portata utile, 2 m. cubi di capacità, motore di 500 cm. cubi; porta posteriore di grande dimensione, piano di carico molto basso e regolare. Tetto apribile a richiesta.
Prezzo: L. 580.000 franco Commissionaria

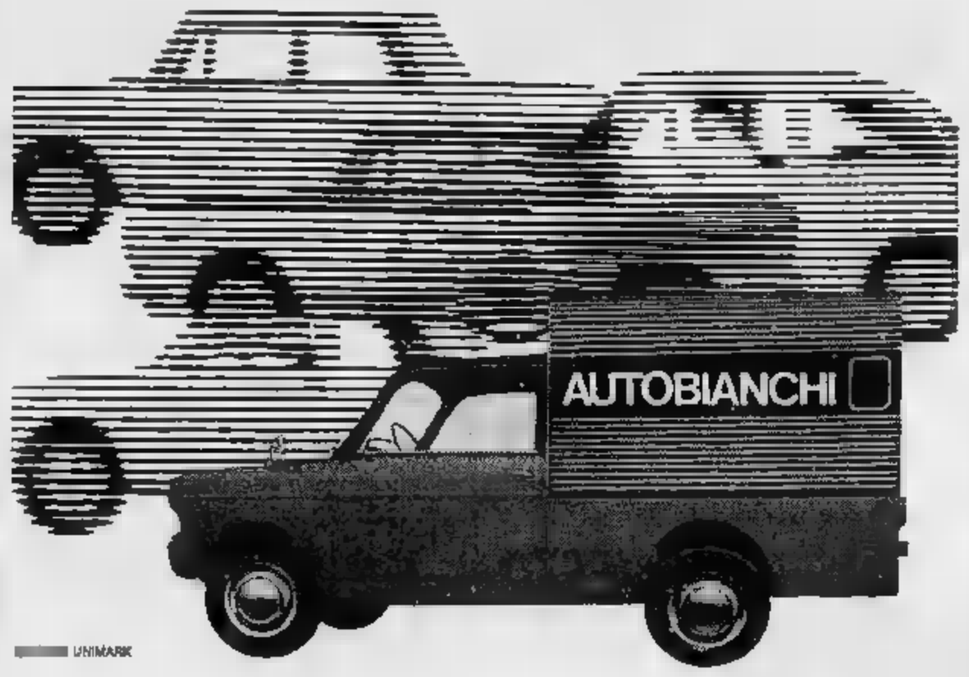

UNIMARK

LE ALTRE PARTITE DELLA COPPA ITALIA

Il Milan a Bari forse senza Prati

Confermato l'impiego dell'argentino Angelillo

Bari, mercoledì sera.

La partita d'andata dei quarti di finale per la Coppa Italia, che vedrà di fronte allo barese e squadre e del Milan rischia di essere compromessa dal maltempo, se pioggia continuerà ad imperversare sul capoluogo pugliese. Il grande pubblico che, stando alle previsioni, dovrebbe affollare lo stadio, potrebbe diradarsi: quasi tutte le industrie, gli uffici e gli enti del capoluogo e della provincia hanno concesso per oggi dipendenti, onde consentire loro assistere all'incontro. Sarebbe peccato se il tempo...

Il Bari loro sulla volontà, non potendo competere in tecnica con il Milan. Il trainer Tommasi provvederà rimaneggiamento di Rivera, Prati e Sormani. Molto probabilmente non scenderà in campo il mediocentro Vasini, nel qual l'allenatore si troverebbe particolare perché dovrebbe scegliere tra Armuilini e Zignoli, i quali giocherebbero alla destra della mediana, mentre De Paoli passerebbe al centro. Comunque la formazione più probabile potrebbe essere: Martiussi; Zignoli, Diomodi; Muraini, Vasini, De Paoli; Correnti, Volpato, Galletti, Muiesan, Cicogna.

I timori del Milan sono per Pierino Prati, che risente di uno stiramento al collo. Molto probabilmente verrà concesso il turno di riposo alla mezz'ala Lodetti, Rocco si è lamentato del lungo viaggio in treno, ma ha dimostrato di non tenere troppo alla partita di Coppa Italia: «*Dobbiamo pensare principalmente al campionato e poiché ho uomini a disposizione potrò decidere o mio agio*». Potrebbero scendere in campo i seguenti: Belli; Anquilletti, Schnellinger; Trapattoni, Malatrasi, Buveri; Hamrin, Sormani, Angelillo, Rivera, Golin (Prati).

Burgnich e Nielsen assenti nell'Inter

A Pisa, esordisce il terzino Facco

Pisa, mercoledì sera.

Grande attesa a Pisa per la gara di Coppa Italia che vede opposta la squadra di casa, rivelazione della B con il suo attacco-miracolo (28 reti messe a segno in 14 partite giocate: una media di 2 goals a incontro), ai nerazzurri dell'Inter. Ieri sera erano già stati venduti quasi 6 mila biglietti dei 9 mila distribuiti dalla società nei bar cittadini e nei centri circonvicini, da Carrara a Grosseto, inoltre alla segreteria del Pisa sono giunte prenotazioni da parte di moltissimi Inter-Club della scorsa.

Malgrado la giornata festiva è annunciato pertanto il «tutto esaurito», spente se le condizioni del tempo si manterranno buone come ieri.

L'Inter ha concluso la preparazione nel ritiro di Forte dei Marmi e giungerà a Pisa qualche ora prima della partita. Non giocheranno Burgnich e Nielsen infortunati, i nerazzurri locali (domani in maglia bianca o rossa per dovere di capitalità) sono in ritiro in un albergo nella piazza del Duomo. Ieri mattina si sono allenati per la sola parte atletica per circa un'ora e un quarto; nel pomeriggio, riposo assoluto.

Lucchi, il trainer pisano, cercherà di schierare contro l'illustre ospite la formazione abituale, a meno che l'infortunio che ha colpito Frontini (il quale risente di un indolenzimento alla gamba sinistra) sia tale da imporre una soluzione di ripiego.

Pisa: *Annibale; Rapani, Romaltini; Barontini, Gasperroni, Gonfiantini; Gori, Gualtieroni, Piaceri, Cervetto, Montervisi.*

Inter: *Sarti; Facco, Facchetti; Santarini, Landini, Dotti; D'Amato, Mazzola, Domenghini, Corso, Bonfanti.*

SUL TERRENO DI REGGIO CALABRIA

Bologna: fuori Fogli?

REGGIO CALABRIA, mercoledì sera.

Reggina e Bologna di fronte per il primo turno dei quarti di finale di Coppa Italia. La gara riveste un'importanza eccezionale, ed è presto detto perché. Anzitutto sono le ambizioni delle due squadre, che mirano a superare il turno; per i locali c'è anche da contrastare la forza d'una compagine forte dei vari Haller, Cleriel, Guarneri, Janich, eccetera. Infine il tutto è «condito» da una attesa fremente del pubblico.

Le due squadre intanto hanno concluso la preparazione in vista della partita. Nel Bologna, Pascutti lamenta un dolore al un ginocchio ed è quasi escluso che possa scendere in campo. Sulla formazione Carniglia non si è espresso e ha rinviato tutto al momento di scendere in campo. E' probabile, stando alle intenzioni dell'allenatore bolognese, l'esordio del giovane Aristei al centro della prima linea e l'impiego di Tumburio in mediana. L'esclusa dovrebbe essere Fogli, e non solo perché l'allenatore non lo vuole sottoporre a tre partite in sette giorni, ma forse anche per il recente battibecco durante l'incontro con il Varese.

Le formazioni probabili:

REGGINA — Ferrari; Shana, Mupo; Zani, Sanetti, Fiaini; Taschi, Ferrario, Vallongo, Tasselli, Vanzini.

BOLOGNA — Vavassori; Furlanis, Ardizzon; Guarneri, Janich, Tumburio; Pace, Turra (Fogli), Aristei, Haller, Cleriel.

Stasera alla tv

Questa sera, nel corso di «Mercoledì Sport», in onda sul Programma Nazionale alle ore 22, la tv trasmetterà in *moviola* un tempo della partita di Bucarest tra Rapid e Juventus.

SOTTO L'ACQUA È PIÙ RESISTENTE
SOPRA IL POLSO È PIÙ ELEGANTE

Tutti i modelli Caribbean sono oggi dotati della nuova corona a vite con tripla guarnizione brevettata in gomma che rende ancor più sicura l'ottima impermeabilità dei vostri orologi

Ref. 6531 automatico-datario impermeabile (450 mt.) cassa monoblocco in acciaio (diam. dem. + 1968/69) con bracciale acciaio L. 45.000

Philip Watch Chaux-de-Fonds caribbean 400
L'OROLOGIO IMPERMEABILE DALLA LINEA ECCEZIONALE

TRIS dell'ONESTO

CONTINUA CON SUCCESSO la COLOSSALE SVENDITA
mai vista a Torino a meno prezzo di qualsiasi
FALLIMENTO
in
VIA MILANO 8
angolo Via IV Marzo
VIA S. TOMMASO 5
(fra Via Garibaldi e Via Barbaroux)

troverete un vasto assortimento di pelliccerie pregiate, migliaia di articoli per Lei, per Lui, per la [redacted]

COLLI PELLICCE	L.	[redacted]
STROFINACCI PER CUCINA	»	40
[redacted]	»	80
LENZUOLA 1 PIAZZA	»	400
LENZUOLA 2 PIAZZE	»	800
CAMICETTE DONNA	»	200
VESTITI DONNA	»	500
CAMICIE UOMO	»	500
PANTALONI UOMO	»	500
GIACCHE UOMO	»	1500
VESTITI LANA UOMO	»	2500
GIACCA A VENTO	»	1400
PALETO' BIMBO	L. 1500 -	1900

RICORDATE!
TRIS dell'ONESTO
troverete il VERO RISPARMIO

ANNUNCI ECONOMICI

COMPRA - VENDITA ALL. LOCALI e TERR. L. 220 p.o.

(Continua da pag. 4)

8.300.000 (libero subito) due grandi camere, cucina, terrazzo (zona via Orvieto). Torinese 517-249.

502-514, 503-343 telefonare se volete vendere alloggi, case, terreni in breve tempo. 0586

DOMANDE AFFITTO ALL. LOCALI e TERR. L. 220 p.o.

A.A.A. ABBISOGNA alloggio composto pianoterra(o rialzato)ristrutturato. Telefonare 760-600 - 536-539.

A. CONIUGI elementari referenziatissimi cercano alloggio. Telefonare 769-600 ognii. Martinat.

A coniugi soli impiegati grande azienda abbisogna alloggio. Tel. 779-558.

AFFITTASI arredato, vuoto, 1-4 camere, centrale-semicentrale Telefonare 536-304. 0555

CERCASI possibilmente zona sud-Torino basso fabbricato uso magazzino circa 120 metri quadrati ed annesso o vicino ufficio. Telefonare 882-566 ore ufficio. A118178

CONIUGI cercano 1-2 camere possibilmente arredate. Telef. 544-461; Arvero. 0468

LOCALE mq 150-200 deposito materiale cercasi possibilmente corso Francia. Telefonare 760-312.

UFFICI signorili mq. 400-500 cercasi. Scrivere «Pubblicità Stampa 2384 — Torino». A119049

OFFERTE AFFITTO ALL. LOCALI e TERR. L. 220 p.o.

A.A.A.A.A. CEDESI ufficio nuovissimo arredatissimo, fronte Porta Nuova 5 vani, mini portone, affitto mite Telefonare 882-935.

A. ADRIANO alloggi diverse dimensioni, nuovo stabile. Tel. 751-826.

A. ADRIANO alloggi 16.000, 20 mila, 30.000, 40.000. Soschi 14. Telefonare 536-539. 0520

A. AFFITTASI alloggi 2-4-6 camere, servizi. Geom. Martinat, corso Francia 17. 0008

A. AFFITTASI ammobiliato indipendente uso pied-à-terre. Tel. 745-720.

A. AFFITTIAMO alloggi 18.000 21 mila 30.000, modernissima casa. Telefonare 636-755. 0481

A REFERENZIATO ammobiliato vendo vuoto affittasi 1-4 camere servizi Re Umberto 28. Tel. 538-556.

A 30.000 mensili via Camandona 3 camere, cucina, servizi, nuovo. Libero fine gennaio. Telef. 554-670.

A pochi passi chiesa S. Rita alloggio 2 camere, tinello, cucinino, servizi. Perlungo corso Sebastopoli 198, ore 15-17. 0827

ADRIANO 1-2-3 camere servizi. Arsenale 42. Telefonare 646-439.

AFFITTANSI persone Milano locali 100-60 mq, ampi frontisti riscaldati, per uno ufficio, deposito, industria silenziosa. Telefonare 264-867.

AFFITTASI a persona sola camera tinello servizi, nuovo. Tel. 368-595.

AFFITTASI alloggio vuoto signorile semicollinare 7 km da piazza Castello, 2 camere salone servizi garage e lindissimo, commerciabile, persona referenziata, anche saltuariamente. Scrivere «Pubblicità Stampa 535 — Torino». 0764

AFFITTASI, ampi negozi, nuovo centro residenziale di Grugliasco, via Giolitti 19 Tel. 783-226.

AFFITTASI negozi liberi mq 45, 150 recentissimi Parella. Tel. 738-945.

AFFITTASI [redacted] **VOLPIANO, MAGAZZINO MQ 140 PIU' UFFICIO O ALLOGGIO TRE CAMERE SERVIZI. LIBERO SUBITO. TELEFONARE 854-180.** 0387

AFFITTO 1° piano mobile piazza Vittorio Veneto 1.

ALLOGGI signorili quattro tre due camere tinello cucinino servizi stabile zona Fiat Mirafiori. Telefonare 813-399. 2001

ALLOGGIO centralissimo 4 camere, salone, cucina, adatto uffici, abitazione, Affitta convenientemente. Facano, Madame Cristina 129.

AMMOBILIATO pied-à-terre, elegante, indipendente, 40.000-50.000. Telefonare 636-503. 0567

AUTOTRASLOCHI accurati furgoni imbottiti operai specializzati. Telefonare 611-371 Ditta Osenda.

AUTOTRASLOCHI accuratissimi Torino, dintorni, operai specializzati. Concorrenza. Tel. 855-865 (Maggio)

AUTOTRASLOCHI Diablo 4000 per camera operai specializzati. Furgoni imbottiti. Telefono 230-782.

AUTOTRASLOCHI ditta Giuliano 3000 per camera massima garanzia. Telefonare 537-685. A116459

AUTOTRASLOCHI furgoni bauleti mi. smontaggio rimontaggio mobili lampadari Ditta Brolato, tel. 621-839

AUTOTRASLOCHI garantiti 4000 per camera furgoni imbottiti. Telefonare 657-051 Manello. A113870

AUTOTRASLOCHI Palumbo 4500 per camera furgone imbottito uomini specializzati. Telef. 338-165.

AUTOTRASLOCHI urgenti 3000 per camera Torino e dintorni. Telefonare 857-180. 1001

BARRIERA Milano affittansi alloggi 2-3 camere più servizi. Tel. 283-324.

BORGATA Parella affittasi subito, signorili quattro camere cucinetta, box nuova costruzione totalmente rifiniti. Esigonsi referenze. Telef. 510-673. A119059

CERNAIA 38 FRONTE CORSO VINCAGLIO PIANO MOBILE AFFITTANSI LOCALI MQ. 350 CIRCA PIU' VERANDE USO UFFICI SOCIETA' COMMERCIALI ASSICURATIVE RAPPRESENTANZE E SIMILARI. TELEFONARE 519-223.

CORSO Maroncelli (Isola '61) affittasi 3 camere, saloni, cucina, servizi nuova costruzione. Telefono 502-514.

CROCETTA affittiamo locale seminterrato mq. 45, adatto uffici, rappresentanze 30.000 mensili. Passoni, Madama Cristina 128.

LOCALE signorile mq. 600 piano rialzato corso Massimo d'Azeglio ingresso carraio particolare adatto a ditte commerciale, deposito, circolo, uffici direzionali, affittasi. Tel. ore ufficio 638-353. A118304

LOCALI via Barolli mq. 150 riscaldamento centrale servizi, adatti ufficio commerciale, magazzeni laboratorio silenzioso, apertura su via e cortile privato. Consolata 512-670. 0487

S. RITA 80.000, camera letto, soggiorno, servizi, eleganti, nuovi. Telefono 650-503. 0567

SALONE, 3 camere cucina depositi arredi affittasi. Telefonare 339-812.

TORRES affitta locale mq 500 carraio luce riscaldamento T. 382-417

VIA Fontanile 60 affittasi 3 negozi con retro app. 82 Telefonare ore pasti 769-705. A119037

LOCALI PER VILLEGG. L. 220 per parola

A Loano Isola Bella (Prolungamento Via Doria) vendo alloggi signorili. Tel. Torino 733-048

LOANO strada per Finalmare zona mare Mare zona tranquilla. Signorile Pensione vendesi alloggi panoramici minima occasione. Tel 341 158

NERVI tra viale Palma e parchi affittasi subito appartamentini ammobiliati numeri 5, 6, 7, 8 vani, cucinino, gli arredato; riscaldamento autonomo, telefono, minimo lire 45.000 mensili, contratti annuali amministrazione Goglino, via Mario Bixio 20, Nervi, telefono 378-100

SAINT-VINCENT vicinanze affitto in città ammobiliato appartamento tutte le comodità. Telefonare 887-133 — Torino. A119046

SPOTORNO affitto vendo nuovo grande appartamento: ampi balconi. Dott. Venuti, Tursto (Como).

ALBERGHI E STAZIONI CLIMATICHE L. 220 p.p.

ALASSIO pensione familiare giardino riscaldamento 2100: tutto compreso Villa Tivoli, via Michelangelo.

FINALE Ligure. Hotel Internazionale, 03-410, aperto tutto l'anno, trattamento ottimo, conveniente.

LOANO Hotel Turistica, tel. 659-201. Prima stagione invernale prezzi propaganda completa via 2000-2300.

LOANO, Pensione Primula, Aurelia 408, cucina accurata, confort 2000. Tel. 66-352. A116810

PIETRALIGURE, pensione Maremonte corso Italia 8, 57-151, panoramicissima sul mare, ristrutturata centrale, apertura invernale. A119160

COLLEGI ISTIT. SCUOLE L. 220 per parola

A. ACCONCIATORI qualificati diplomarsi con insegnamento moderno scuola acconciature, Elettrondialisi Corsi diurni-serali autorizzati consorzio ministeriale. Nizza 9, tel. 650-052

ACCONCIATORI ex tecnico Orsel Fralli specializzato studio acconciature femminili, piega, taglio, decolorazioni tintura permanenti. Corsi serali perfezionamento moda, fantasia, specialità capelli lunghi diploma conferisce. Telef. 488-365, piazza Statuto 24. 0825

CAMERE MOBIL. PENS. L. 220 per parola

DISTINTA famiglia offre ammobiliata con pensione, impiegato studente. Statuto. Telefonare 483-425.

DOMANDE IMPIEGO L. 50 per parola

A. OFFRESI posto disegnatore, IV categoria, fiducia, volenteroso, pensa pratica. Tel. 297-791.

ABBIGLIAMENTO o altro rame ai fini medialà commerciale colle distinte romanze impiegheresbesi contributo magazzino incaricht fiducia, vendita negozio. Scrivere «Pubblicità Stampa 8361 — Torino».

ABILE contabilista dattilografa pratica riuniversale lavori ufficio referenziata prego offrasi. Telefonare ore ufficio 252-866.

ADDETTA contabilità d'azienda commerciale 1° impiego offresi. Telefono 365-943. A119310

CAPO squadra vivaio tappeti, frutti, fiori, 8 litres di manicaglio, offresi presso varie ditte. Scrivere «Pubblicità Stampa 2426 — Torino».

CINQUANTAQUATTRENNE, capace, dinamico organizzatore, 37 anni, esperienza commerciale, già direttore tecnico aziendali, cooperative, mense Monicacatini Carbocarbo EPD Torini quindi grossista alimentari rappresentanze grandi case volendo cessare attività commerciale occuperebbesi adeguatamente. Scrivere «Pubblicità Stampa 1983 — Torino».

COMMESSA ventidiuenne praticissima calzature offresi mezza giornata. Tel. 334-847. A118250

DATTILOGRAFA esperienza quinquennale ufficio amministrativo cerca lavoro libero subito. Telefonare 755-851 A119592

DICIANNOVENNE dattilografia offresi, preferibilmente per studio legale. Tel. 260-057. A119443

DICIANNOVENNE, diploma magistrale, stenodattilo, 1° impiego; offresi. Telefonare 562-536.

DINAMICO educato volenteroso impiegherebbesi subito per potere continuare studi in Torino. Scrivere «Pubblicità Stampa 2430 — Torino».

DIPLOMATO ventinovenne piuriennale esperienza poche contribuli offresi a serie ditta. Scrivere «Pubblicità Stampa 8377 — Torino».

DISEGNATORE attualista meccanico/tessile meccanico primo impiego. Tel. 662-378. A119351

DISEGNATORE meccanico particolarista, offresi pomeriggio. Telefonare 284-303 pomeriggio.

DISEGNATORE 24enne 1) cat. esperienza stampi ed attrezzature offresi presso varie ditte. Scrivere «Pubblicità Stampa 8330. — Torino».

FUNZIONARIO vendite qualificato, 35enne, proveniente settore beni strumentali, 5 anni esperienza vendite tramite alto livello, ottima introduzione industrie Piemonte, cerca definitivo miglioramento; esamina proposte concernenti reali possibilità carriera. Richiede massima riservatezza. Scrivere: «Pubblicità Stampa 3403 — Torino».

GEOMETRA decennale pratica disegno, cantiere, manutenzione, amministrazione beni immobili documentabili adeguatamente. Scrivere «Pubblicità Stampa 2398 — Torino».

GEOMETRA ventenne militesente con biennio ingegneria impiegherebbesi subito Telefonare 502-597.

IMPIEGATA pratica ferramenta stradi merce giornata. Tel. 881-756.

PENSIONATO ex rappresentante commercio occuperebbesi mattino lavori ufficio massimi fiducia, referenze bancarie. Scrivere «Pubblicità Stampa 2402 — Torino».

PERITO elettrotecnico ventisettenne militesente offresi. Beve Antelli, c/o Manzetta, via Piobesi 25 - 10135 Torino. A119377

RAGIONIERE militesente cerca impiego. Telefonare 502-786.

RAGIONIERE parzialmente libero esaminerebbe proposte impiego. Scrivere «Pubblicità Stampa 8364 — Torino». A119425

RAGIONIERE, pratica contabilità, costi e relazione col personale, offresi anche subito Scrivere «Pubblicità Stampa 2400 — Torino».

RAGIONIERE ventitreenne, pratica ufficio produzione, sviluppi commerciali, contabilità magazzino, avanzamento produzione impiegherebbesi subito. Telefonare 356-057.

SEDICENNE piano-dattilografia, 2° impiego, volontà adattamento, cerca impiego presso ditta parte torinese. Telefonare 736-247.

SEGRETARIA d'azienda ventenne pratica lavori ufficio e centralino libera subito offresi. Tel. 674-359

SIGNORINA diplomata conoscenza perfetta inglese offresi assistenza bimbi presso distinta famiglia. Telefonare 387-113 A119304

SIGNORINA battitrice dattilografa offresi ufficio. Tel. 221-386.

SIGNORINA offresi confezione perfetta confezioni. Telefonare 327-853 ore pasti. A119417

SIGNORINA 2° impiego pratica lavori ufficio stenodattilografia conoscenza francese inglese occuperebbesi subito come corrispondente presso serie ditta. Telefonare 269-336.

SIGNORINA 28enne pratica paghe contabilità impiegherebbesi mezza giornata o altro decoroso lavoro. Tel. 768-501. A118434

SIGNORINA 30enne referenziata pratica lavori ufficio offresi come impiegata o cassiera, libera subito. Tel. 322-317. A119217

STUDENTESSA tedesca conoscenza lingue cerca impiego da gennaio. Telefonare 670 068. 2001

TECNICO 1ª categoria, meccanica precisione, disegnatore, produzione, collaudo, rilevamento, esamina offerta varia azienda. Scrivere «Pubblicità Stampa 8375 — Torino».

VENTENNE offresi come commessa referenziata. Telefonare 388-591

VENTENNE stenodattilografa, diploma magistrale primo impiego, offresi Telefonare 891-054. A118223

VENTUNENNE pratica triennale lavori ufficio, libera subito, offresi Tel. 396-469. A119287

OFFERTE IMPIEGO L. 220 per parola

A.B.A. SOCIETA' cerca elementi intraprendenti, maggiorenni, anche diplomati o pomeridiani, incarico fiducia, via Cavalieri di Vittorio Veneto 55 angolo piazza Statuto.

(Continua a pag. 14)

per Natale, alla

STANDA prezzi nuovi

Prezzi nuovi, convenientissimi, nel settore abbigliamento, per uomo e signora. Una formidabile occasione per completare lo shopping natalizio.

per la donna

Maglioncino in shetland di pura lana vergine - due modelli a manica lunga lire **2.500**

Giacca attualissima in pura lana vergine - maglia rasata e manica lunga lire **3.500**

Gonna in jersey doppiato - pratica e calda lire **950**

Gonna in lana fantasia a righe lire **2.000**

Gonna in tela di lana scozzese, modello "kilt" lire **2.500**

Abiti in flanella, in velluto, in panno o in maglia - tanti modelli lire **5.000**

"Tre pezzi" un completo a maglia in Leacril lire **7.000**

Cappotto gran moda in tessuto a pelo lire **12.500**

Cappotti in pura lana - vasta scelta di modelli lire **12.500**

Cappotti in tessuti a modelli ultima moda lire **15.000**

Cappello in tessuto a pelo lire **1.000**

Basco ultima moda con visiera lire **800**

Guanti giovanili in "Aerlight" lire **500**

[redacted] di cotone garzato - fantasie diverse lire **1.500**

Camicia da notte in tessuto indemagliabile garzato - fantasie novità lire **2.500**

Camicie [redacted] notte in flanella francese colori di moda a fantasia nuovissima lire **1.500**

Pigiama in flanella a puro cotone - tinte moderne lire **1.500**

per l'uomo

Camiciotti sportivi fantasia, in tinte di moda lire **2.000**

Pullover in shetland di pura lana vergine - maglia rasata a manica lunga - colori diversi lire **2.600**

Maglioncino in lana, a maglia rasata e manica lunga - collo stile militare varietà a tinte lire **3.500**

Impermeabili in gabardine di cotone e nailon, assortiti in due modelli lire **6.000**

Cappotto in jersey, modello "gentleman" lire **7.500**

STANDA vi fa risparmiare!

ULTIME NOTIZIE

LE QUOTAZIONI NELLE BORSE

La quota subisce nuovi sacrifici

A TORINO — La sistemazione dei riporti è effettuata [redacted] basi generali di proroga [redacted] dello scorso mese. L'ultima riunione dedicata agli scambi a fine dicembre conclude [redacted] con ulteriori ribassi un mese caratterizzato [redacted] costante ripiegamento dei corsi. La quota in apertura mette in luce moderate [redacted] valenze di vendite [redacted] una notevole incertezza. I primi prezzi [redacted] praticamente stabilizzati sui livelli conclusivi [redacted] ieri. Dopo qualche [redacted] a vuoto, il mercato è gravato, in prossimità della chiusura, [redacted] nuove e pesanti vendite, tipiche dell'ultimo giorno.

[redacted] queste condizioni la quota è costretta a subire ulteriori netti sacrifici; mentre si effettuano le prime chiusure. Durante la compilazione stessa del [redacted] emerge un assorbimento che interessa le poche voci di primissimo piano, con evidenti riflessi sui corsi, che risultano lievemente migliorati rispetto [redacted] minimi toccati in precedenza. Nell'insieme la giornata presenta, [redacted] bilancio, perdite ulteriori e diffuse dai prezzi di ieri. [redacted] Stato invariati; bene assorbite le obbligazioni. Dopoborsa pressoché invariato.

Prezzi informativi [redacted] valute raccolti fuori Borsa: sterlina oro vecchio 6550-[redacted]; sterlina oro nuovo 6400-6500; marengo svizzero 6800-7000; sterlina carta unitaria 1480-1520; dollaro carta Usa 622-625; [redacted] svizzero 143,75-144,75; franco francese 126-128; oro fino 720-730; argento 38-42.

[redacted] MILANO. — La sistemazione dei riporti per fine gennaio non ha presentato stamane in Borsa [redacted] difficoltà: [redacted] posizioni sono infatti diminuite, il tasso del tenaro è risultato invariato (6-6 1/4, con qualche punta a 6 1/2); notata inoltre qualche richiesta [redacted] titoli come Viscosa e mercuriferi.

La riunione [redacted] risultata ancora incerta e irregolare con prevalenza di ulteriori assestamenti: sostenuti in apertura, alcuni titoli [redacted] minali, assicurativi e immobiliari hanno registrato miglioria rispetto [redacted] precedente chiusura; poi il mercato [redacted] ha assunto [redacted] aspetto più dimesso sotto [redacted] stillicidio di continuative offerte assorbite con sacrificio di prezzo.

La compilazione del [redacted] no [redacted] avvenuta in ritardo a [redacted] livelli minimi della giornata, [redacted] le per [redacted] ultime voci in chiamata.

Sempre calmo il reddito fisso, resistenti i Buoni [redacted] Tesoro sulla parità. Notevo[redacted] l'attività e la richiesta sul mercato dell'oro, in riflesso all'andamento internazionale del mercato aureo.

Principali oscillazioni: Generali 104.800-104.500-104.820; Viscosa 35713540; [redacted] 1424,5-1425-1420; Olivetti privileg. 3475-3445; Fiat 2731-2735-2720; [redacted] 1142,50-1140-1144,50.

Ecco [redacted] quotazioni odierne elencate in ordine alfabetico:

Acdes 2960; Amiata 8095; Anic 1450; Assicuratrice 72,800; Bastogi 2178; Beni Stabili 3867; Binda 32.000; Burgo 16,200; Cantoni 14.000; Carlo Erba ord. 10.200; Carlo Erba priv. 6825; Cascami 5800; Cementir 4150; Châtillon 4480; [redacted] 3860; Comp. Toro ordin. 11,370; Comp. Toro privileg. 6997; Cond. Acqua 703,50; Cucirini [redacted]0.

Dalmine 1248; E. Marelli 630,25; Eternit 3570; Falck or. 3800; Falck pr. 3040.

Fiat or. 2724; Fiat priv. 2170; Finmare 340; Finsider 600; Fisac 401; Fond. Incendio 10.400; Gavardo 1850; Generali 104.820; Gim 4180; Imm. Roma 805; Inlz. Ind. Comm. 2600; Invest 3100.

Italcementi 16,200; Italgas 1345; Italsider 945; La Centrale [redacted]; Lanerossi 3220; L'Ausiliare [redacted]0; Lepetit ordin. 4420; Lepetit privileg. [redacted]; Linificio 420; Liquigas 185,50; Magnoli M. 1220; Manif. Tosi 2160; Marzotto 1850; Mediobanca 80.880; Metalli 3600; Mira Lanza 38.000; Mondadori pr. 3463; Montedison 1744,50; Montepont 354,50.

Nebiolo 502; Olcese 210,50; [redacted] ord. 2113; Olivetti priv. 3445; Pibigas 89,87; Pirelli e C. 4205; Pirelli S.p.A. 3885; Pozzi ord. 344; Pozzi priv. 257; Ras 41,100; Rinascente ord. 360; Rinascente priv. 271,75; Risanamento 8490; Romana Zuc. ord. 150,50; Romana Zuc. priv. 338; Rossari 11.290; Rotondi 25.100.

Rumianca 1460; [redacted]ffa 5100; Sai 24.400; S. E. Sardi 4275; Sgea 1741; Sielo 3645; Snia 3620; Sip 2720; Sme 2320; Stampati 3462; Stet 2650; Sviluppo 1841; Tecnomasio 1256; Terni [redacted]; Trafilerie 716; Un. Manifat. 24.400; Viscosa or. [redacted]40; [redacted] pr. 2401; Westinghouse 869.

[redacted] GENOVA. — La sistemazione [redacted] dei riporti [redacted] gennaio ha portato [redacted] un'ulteriore diminuzione [redacted] impegni al rialzo [redacted] quasi tutto [redacted] mercato azionario. Infatti la richiesta di denaro [redacted] istituti [redacted] ri [redacted] risultata in diminuzione rispetto alla scadenza. Per [redacted] l'odierna chiusura [redacted] avvenuta [redacted] basi riflessive su tutte le voci al listino. Nel comparto del [redacted] fisso minime le variazioni e quasi nulle le contrattazioni.

Alcuni prezzi: Centrale 7035; Generali 104.100; Ras 40.800; Meridionali 2180; Nai 8000; Viscosa ordinaria 3533; Viscosa privilegiate 2440; Finsider 594; Italsider 939; Fiat ordinarie 2723; Fiat privilegiate 2170; Sip 2724; Montedison 1148.

A FIRENZE — Mercato leggermente migliore nei confronti della precedente riunione. I prezzi non hanno subìto variazioni sensibili, e solo al listino una corrente di denaro ha provocato una lievitazione della quota, particolarmente in denaro gli assicurativi.

Alcuni prezzi: Bastogi 2180; Centrale 7060; Fondiaria Incendio 10,335; Fondiaria Vita 20.050; Viscosa ordinarie 3530; Montedison 1148; Magona 1878; Fiat 2720; Immobiliare 608.

A TORINO

	12	13
VALORI DI STATO, OBBLIGAZIONI	[illegible]	[illegible]
OBBLIG. CONVERTIBILI		
[illegible]	91 35	97 85
[illegible]	212 —	213 —
[illegible]	224 —	225 —
[illegible]	104 80	105 10
AZIONI ALIMENTARI		
[illegible]	8150	[redacted]
[illegible]	2930	[illegible]
[illegible]	171	171
[illegible]	3805	3700
[illegible]	88	88
MINER. ED ESTRATT.		
[illegible]	8080	8100
[illegible]	342	350
[illegible]	12800	[redacted]
[illegible]	8600	8400
COMUNICAZIONI		
[illegible]	8000	8000
[illegible]	44	44
[illegible]	8200	8200
[illegible]	2705	2719
[illegible]	6300	6430
IMMOBILIARI		
[illegible]	3730	3730
[illegible]	2600	2600
[illegible]	4810	4800
[illegible]	3060	3010
[illegible]	3880	3863
[illegible]	603	608
[illegible]	1600	1600
[illegible]	173	173
CHIMICI		
[illegible]	1148	1142 8
[illegible]	189 75	184 80
[illegible]	88 30	88
[illegible]	3195	3065
[illegible]	4020	4070
[illegible]	862	860
[illegible]	36380	36250
[illegible]	1040	1040
[illegible]	1449	1409
[illegible]	1481	1480
[illegible]	1335	1300
FINANZ. ED ASSIC.		
[illegible]	[illegible]	[illegible]
[illegible]	7140	[illegible]
[illegible]	2327	2312
[illegible]	2850	2838
[illegible]	602	602
[illegible]	1390	1380
[illegible]	3130	3100
[illegible]	11495	11400
[illegible]	7030	7000
[illegible]	104900	104800
[illegible]	34300	34800
[illegible]	2204	2170
METALMECCANICI		
[illegible]	480	400
[illegible]	880	880
[illegible]	2350	2250
[illegible]	987	985
[illegible]	551	540
[illegible]	1753	1750
[illegible]	3310	3135
[illegible]	3480	3470
[illegible]	2742	2727
[illegible]	2180	2179
[illegible]	794	792
[illegible]	640	638
[illegible]	1900	[illegible]
TESSILI		
[illegible]	4385	4480
[illegible]	410	410
[illegible]	6300	6180
[illegible]	3378	3344
[illegible]	2400	2400
DIVERSI		
[illegible]	366 75	368
[illegible]	377	379
[illegible]	3900	3916
[illegible]	1130	1110
[illegible]	16400	16180
[illegible]	4475	4475
[illegible]	1186	1186
[illegible]	730	705
[illegible]	3800	3860
[illegible]	144 50	138

Primo discorso elettorale del Presidente a un congresso sindacale

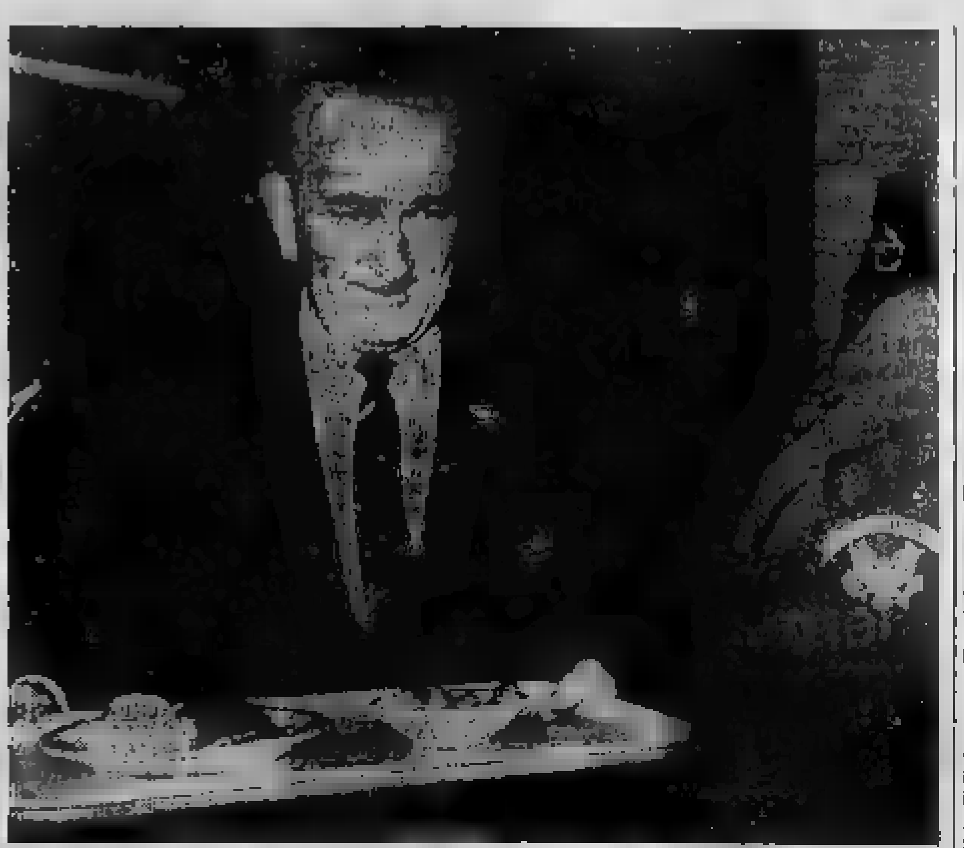

Johnson in visita ad un ospedale [redacted] dove [redacted] ricoverati soldati feriti nel [redacted] Il Presidente ha pranzato nella clinica servendosi [redacted] solo (Telefoto)

Durissima risposta [redacted] di Johnson ai critici

Ha parlato soprattutto della guerra in Vietnam - Invi[redacted] gli oppositori a presentare «soluzioni concrete per la conclusione del conflitto» - Aspre accuse ai repubblicani

Nostro servizio particolare

[redacted] Beach, mercoledì sera.

Il presidente Johnson ha sferrato un durissimo attacco contro gli oppositori [redacted] sua politica in Vietnam, accusandoli [redacted] fare il gioco di Hanoi e invitandoli a presentare [redacted] *«soluzioni concrete per mettere fine al conflitto». «Tali soluzioni* — ha aggiunto il [redacted] della Casa Bianca — *non devono prevedere* [redacted] *nostro ritiro nè un incre*[redacted] *sforzo bellico, perchè sia* [redacted] *un caso che nell'altro andremmo incontro, sia pure in tempi diversi,* [redacted] *guerra più ampia».*

Johnson parlava a Miami Beach, in Florida, davanti al [redacted] della Afl-Cio, cioè la confederazione [redacted] sindacati americani, la più potente organizzazione del mondo del lavoro degli Stati Uniti. Il [redacted] discorso [redacted] stato un vero e proprio comizio [redacted] torale, e gli applausi scroscianti che lo hanno più volte interrotto dimostrano [redacted] me il presidente abbia [redacted] to mantenere l'appoggio che i sindacati [redacted] incondizionatamente [redacted] durante la [redacted] campagna elettorale contro il repubblicano Goldwater.

[redacted] presidente è stato duro sia contro i repubblicani che contro quei democratici, come il senatore Eugene [redacted] Carthy e il senatore Fulbright, che criticano apertamente la sua condotta a proposito del Vietnam. Egli ha ripetuto le [redacted] condizioni di [redacted] Vietnam del Nord, avvertendo tuttavia che finora Hanoi *«ha rifiutato tutti i tentativi* [redacted] *composizione del conflitto».* [redacted] conseguenza, ha detto, *«gli Stati Uniti devono mantenere una posizione* [redacted] *attesa, senza timore, finchè il Nord Vietnam non troverà il modo* [redacted] *venire a un compromesso».*

Su questo tasto Johnson ha battuto più volte durante il suo discorso. *«Continueremo* — ha dichiarato fra gli [redacted] plausi. — *la nostra pressione sul nemico, cercando contemporaneamente la pace* [redacted] *tener conto* [redacted] *sondaggi di opinione e delle prossime elezioni. Dobbiamo tener duro, senza paura, e lo faremo».*

«Porre fine alla guerra — ha proseguito Johnson — *è un compito assai duro. E' facile deplorare, moraleggiare, portare in giro cartelli nella convinzione* [redacted] *contribuire* [redacted] *alla liquidazione del conflitto. Ma in realtà non è così facile. Vorrei che uno di quelli — gente* [redacted] *buon cuore ma fuori strada — che condannano* [redacted] *uomini impegnati a* [redacted] *una* [redacted] *pida ed onorevole fine della* [redacted] *mi portasse una sola soluzione realizzabile. Finchè il Vietnam del Nord* [redacted] *lascia spazio per un compromesso e* [redacted] *accordo, la soluzione non può essere che una; quelli che sognano cose impossibili non fanno che alimentare l'incubo* [redacted] *conflagrazione più* [redacted] *domani. I critici non possono mostrarsi costruttivi? Non sanno che Hanoi li ascolta?».*

Dopo [redacted] affermato che i soldati americani in Vietnam nelle loro lettere chiedono tutti questo medesimo [redacted], Johnson [redacted] proseguito dichia[redacted] che il loro appoggio lo sprona a non lasciarsi [redacted] ventare da *«un mazzo di politici egoisti che vogliono soltanto favorire i propri interessi»,* e ringraziando i sindacati per il loro sostegno. Egli ha aggiunto [redacted] il mondo del lavoro americano *«sta compiendo uno sforzo gigantesco per sostenere* [redacted] *guerra in Vietnam»* e che per questo merita il più ampio elogio.

L'unica parte del discorso di Johnson che abbia lascia[redacted] [redacted] sala piuttosto fredda è stata quella in cui egli ha esortato i sindacati *«a dare prova* [redacted] *moderazione»* nelle loro richieste di carattere economico, *«per assicurare il controllo* [redacted] *prezzi in modo che l'America non cada nella spirale inflazionistica».* Ma tutto [redacted] i delegati al congresso della Afl-Cio non hanno lasciato dubbi sul loro proposito di schierarsi compatti [redacted] Johnson nella prossima [redacted] elettorale.

(Associated Press)

Hollywood: drammatico arresto [redacted] due "kidnappers"

La polizia balza sui rapitori mentre intascano il riscatto

Stavano per ripartire sulla loro auto [redacted] quarantotto milioni chiesti per rilasciare la loro prigioniera, la moglie di un banchiere - La signora [redacted] salva: [redacted] sdraiata e legata nella stessa vettura [redacted] banditi - Gli agenti si [redacted] serviti anche [redacted] un elicottero per pedi[redacted] i malviventi

Nostro servizio particolare

Los Angeles, mercoledì sera.

Rapita dalla sua lussuosa abitazione, nel quartiere residenziale che [redacted] *stende* [redacted] *piedi dei colli di Glendale, la moglie di un direttore di banca californiano è stata* [redacted] *in salvo, illesa, mediante una spettacolare* [redacted] *razione di polizia. I due uomini che l'avevano portata via, e che tentavano* [redacted] *fuggire* [redacted] *lei e con* [redacted] *denaro avuto* [redacted] *marito, sono stati arrestati.*

[redacted] *protagonista dell'avventura conclusa a Hollywood, si chiama Frances Howe. Il marito Frank dirige una filiale dell'«Union Bank» a* [redacted] *Oaks, presso* [redacted] *dale, città di 120.000 abitanti vicina a Los Angeles. Frances era scomparsa dalla sua abitazione. Vane erano state* [redacted] *affannose ricerche. Verso le undici* [redacted] *ieri mattina giungeva a Howe una telefonata; lo sconosciuto dichiarava: «Abbiamo rapito vostra* [redacted] *glie.* [redacted] *volete rivederla in* [redacted] *dovrete portare ottantamila dollari dove adesso vi* [redacted] *».* [redacted] *indicava un incro*[redacted] *particolarmente movimentato* [redacted] *North Hollywood, specificando che* [redacted] *somma doveva essere in banconote di grosso taglio.*

Howe avvertiva subito [redacted] *polizia dell'accaduto. Poi,* [redacted] *guendo meticolosamente le istruzioni dei «kidnappers», si* [redacted] *il danaro nei tagli indicati, lo metteva in un* [redacted] *chetto di carta e gettava il sacchetto con* [redacted] *banconote (all'incirca* [redacted] *milioni* [redacted] *lire italiane) i* [redacted] *bidone per le immondizie situato all'angolo fra la Vineland Avenue e il Riverside Drive.*

La polizia aveva intanto predisposto con [redacted] [redacted] *sua trappola; c'erano più* [redacted] *venti agenti tutto attorno, ma non se ne scorgeva nemmeno* [redacted]. *Dall'alto un elicottero sorvegliava il crocicchio e le strade della zona; sembrava intento* [redacted] [redacted] *delle normali operazioni di controllo* [redacted] *traffico, e i rapitori della signora Howe non debbono* [redacted] *sospettato* [redacted] *in realtà l'apparecchio* [redacted] *teneva* [redacted] [redacted] *con gli agenti muniti di walkie-talkie a* [redacted] *le auto* [redacted] *più lontano, pronto a indicare in quale direzione l'auto dei rapitori si fosse diretta dopo aver ritirato il denaro.*

Non c[redacted] *stato molto da attendere. Una vettura* [redacted] *è avvicinata rapidamente all'incrocio, ha frenato di colpo. Ne* [redacted] [redacted] *fuori un* [redacted] *che si è diretto* [redacted] *corsa verso* [redacted] *bidone, ha afferrato il* [redacted] *chetto* [redacted] *carta con il denaro e, senza perder tempo a controllare* [redacted] *ci fossero davvero le banconote, è risalito sull'auto. L'uomo rimasto al volante è subito ripartito. Ma da tutte e quattro le vie del crocicchio stavano* [redacted] *gendo i poliziotti. L'auto* [redacted] *stata bloccata da quelle* [redacted] *polizia.*

Gli agenti non hanno avuto bisogno di chiedere [redacted] *fos*[redacted] *la signora Howe. Era sdraiata sul pavimento della vettura, davanti* [redacted] *sedile posteriore, con le* [redacted] *legate dietro la schiena. Non le era stato fatto alcun male. Probabilmente i* [redacted] *rapitori intendevano lasciarla libera a una certa distanza dal punto nel quale* [redacted] *ritirato il denaro.*

Il più anziano dei kidnap[redacted] *Edson La Grandittie, ha ventisei anni, il compagno, Robert Sheader, quattro di meno.*

u. p.

Foggia: un gruppo di bimbi strappati dal pullman che sta per essere [redacted]

Nostro servizio particolare

FOGGIA, mercoledì sera.

Nel tardo pomeriggio di ieri alcune [redacted] bambini [redacted] rincasavano da scuola in pullman hanno corso una paurosa avventura. Per tutta la giornata era piovuto a dirotto e [redacted] strade [redacted] allagate. Nell'attraversare un sottopassaggio l'automezzo carico di scolari [redacted] rimasto bloccato: l'acqua arrivava alle portiere e continuava a salire. Sono [redacted] stati immediatamente chiamati i pompieri che hanno fatto appena in tempo a mettere in salvo i piccoli passeggeri. Poco dopo il pullman [redacted] stato completamente sommerso dall'acqua.

Stamane continua a piovere e la circolazione si è [redacted] critica: parecchie strade sono impraticabili.

Ugualmente seria [redacted] situazione in numerose [redacted] località delle Puglia e [redacted] Lucania. Piove a dirotto a Potenza e a Matera; Taranto è [redacted] [redacted] un vento fortissimo: [redacted] [redacted] di quest'ultima città, in località Pulsano, [redacted] operaio è precipitato da un [redacted] mentre stava riparando un'antenna televisiva. L'uomo ha perso l'equilibrio a causa del vento; è riuscito ad [redacted] grapparsi ad una ringhiera, ma poi le forze [redacted] hanno abbandonato e ha dovuto lasciare la presa. Nella caduta ha riportato gravi ferite.

Il mare è [redacted] forza 6-7 su tutta la fascia costiera. Dalla Lucania continuano a giungere [redacted] [redacted] bufere di vento, acquazzoni e nevicate.

a. s.

Brucia ad Alessandria una fabbrica di feretri

ALESSANDRIA, [redacted] sera.

(r. c.) [redacted] grosso incendio divampato ieri sera [redacted] [redacted] il reparto verniciatura della fabbrica di cofani mortuari Sacma [redacted] nostra città, di proprietà [redacted] soci Ferrari, Pezzio e [redacted] e sita in corso Acqui al rione Cristo. Il calore [redacted] [redacted] ha [redacted] esplodere numerosi fusti di solvente e lo scoppio ha distrutto gran parte del reparto e di quello di falegnameria, danneggiando pure la sovrastante abitazione civile. Il danno [redacted] [redacted] sinistro, che ha pure incenerito moltissime casse funebri, supera i 4 milioni. Due squadre di pompieri hanno lottato per tutta la notte, fino a stamane per circoscrivere e domare il fuoco, causato forse da una scintilla fuoruscita da una [redacted]

Chiesti ventun anni per i coniugi Bebawi

ROMA, mercoledì sera.

Il procuratore generale, al termine della requisitoria pronunciata [redacted] [redacted] d'appello [redacted] il delitto di via Lazio, ha chiesto la [redacted] danna di Youssef e Claire Bebawi a 21 anni di reclusione ciascuno.

Carabiniere morente per la rivoltellata d'un pastore a Nuoro

NUORO, mercoledì sera.

Il carabiniere Dino De Murtas di 23 anni da Loceri (Nuoro), in servizio [redacted] il battaglione di Cagliari, [redacted] stato gravemente ferito con un colpo [redacted] pistola esploso gli contro [redacted] pastore Attilio Verrai [redacted] 46 anni da Arzana. Ricoverato all'ospedale Civile di Lanusei il [redacted] [redacted] stato sottoposto [redacted] un delicato intervento per l'estrazione del proiettile penetrato nell'addome. I sanitari si sono riservati [redacted] prognosi data la gravità delle condizioni [redacted] ferito. Il feritore è fuggito ed una battuta delle forze dell'ordine è in corso per catturarlo.

[redacted] grave fatto di [redacted] è avvenuto nella [redacted] di Loceri, quando Dino De Murtas, [redacted] trascorreva periodo di licenza presso i genitori, ha sorpreso un gregge di pecore in [redacted] terreno coltivato [redacted] sua proprietà. [redacted] tentativo di estromettere le pecore, il militare [redacted] venuto a diverbio con il [redacted] Questi [redacted] un primo tempo ha obbedito all'ingiunzione di allontanarsi, ma successivamente è tornato armato di pistola ed ha sparato contro il carabiniere.

Sul posto sono intervenuti il comandante la Legione [redacted] rabinieri, colonnello Terenziani, il comandante del gruppo carabinieri di Nuoro maggiore Luchi ed il comandante del battaglione capitano Caravano.

Condannato a morte da un tribunale spagnolo [redacted] rapinatore francese

[redacted] mercoledì [redacted].

Il tribunale spagnolo ha imposto la [redacted] di morte [redacted] [redacted] cittadino francese di 24 anni [redacted] assieme a tre compatrioti [redacted] aver effettuato una rapina [redacted] [redacted] banca madrilena [redacted] [redacted] novembre scorso. La pena [redacted] pitale è stata comminata a Jean Pierre Nellezonarch di 24 anni.

(«Associated Press»)

CUNEO: processo [redacted] porte [redacted] per una turpe vicenda

Due anni all'ignobile padre che corruppe la [redacted] bambina

Dal nostro corrispondente

Cuneo, mercoledì [redacted].

Con una condanna a due [redacted] e un mese [redacted] reclusione [redacted] cui due anni condonati) si è concluso stamane, davanti [redacted] nostro Tribunale, il processo contro il cuneese quarantaduenne Walter Dalmasso [redacted] operaio, accusato a piede libero, di aver commesso atti [redacted] libidine ai danni [redacted] alcune ragazzette, tra [redacted] quali [redacted] sua figlioletta appena undicenne. Il Dalmasso [redacted] stato ritenuto responsabile degli oltraggi inflitti alla sua bambina ed assolto invece, per insufficienza [redacted] prove, quanto agli altri episodi immorali.

Il P. M. dott. Spaziani [redacted] chiesto per l'accusato tre anni e [redacted] mesi di reclusione, mentre il difensore, avv. Gaetano Toselli, ne ha invocato l'assoluzione, quanto meno [redacted] formula dubitativa. Il dibattimento è stato celebrato a porte chiuse. Si [redacted] comunque appreso che [redacted] [redacted] interrogatorio il Dalmasso, [redacted] già in istruttoria, ha respinto tutti gli addebiti, mentre la figlia ha confermato le turpi attenzioni [redacted] [redacted] nitore.

Nell'autunno del '65 la [redacted] glie, che vive separata dall'imputato, aveva denunciato che questi si era comportato ignobilmente nei riguardi della loro bambina di undici [redacted] ni, ospite [redacted] [redacted] collegio retto da suore.

Il fatto era avvenuto alcuni mesi prima, [redacted] solo quel giorno la ragazzetta [redacted] avuto il coraggio di confidarsi con la madre. Il Dalmasso si sarebbe [redacted] recato al collegio dicendo [redacted] voler condurre la piccola a [redacted] [redacted] passeggiata [redacted] la motocicletta. Le suore gli affidavano la bambina, [redacted] [redacted] riportata all'istituto soltanto l'indomani. Da quella volta, l'alli[redacted] aveva però avvertito [redacted] religiose che [redacted] sarebbe mai più uscita col padre. Essa aveva [redacted] taciuto per alcuni mesi, fino a quando, sollecitata dalla madre, finì per spiegare la [redacted] avversione verso il genitore [redacted] la sconvolgente confessione.

Quasi contemporaneamente una [redacted] coetanea ospite [redacted] lo stesso collegio raccontò che il Dalmasso aveva tentato anche [redacted] suoi confronti indegni approcci nello stesso parlatorio dell'istituto. Ma le sorprese non si fermavano qui. Infatti una coppia di coniugi, vicini di [redacted] dei Dalmasso, segnalavano a loro volta alla Questura che ben nove anni prima, cioè nel 1956, la loro figlioletta [redacted] stata condotta dall'operaio [redacted] aperta [redacted] e costretta a subire sevizie.

Cominciava così l'inchiesta contro il Dalmasso per tre distinti reati [redacted] atti di libidine e ratto di minore, che [redacted] concludeva [redacted] [redacted] suo rinvio a giudizio. L'operaio, che [redacted] questi ultimi tempi si [redacted] trasferito, per ragioni di lavoro, [redacted] Liguria, ha sempre negato. A suo dire le accuse sarebbero cioè completamente false: la moglie [redacted] ordito per vendetta la congiura nei suoi riguardi. [redacted] Tribunale però non ha creduto [redacted] [redacted] Dalmasso fosse stato calunniato come sosteneva a sua discolpa.

g. d. m.

Ricuperato [redacted] mezz'ora [redacted] furgone di salumi rubato nel Canavese

Rivarolo Can., merc. sera.

(a. c.) Il furgone [redacted] un rappresentante carico di salumi è stato rubato ieri sera a Rivarolo in via Ivrea. Mezz'ora dopo esso veniva recuperato dai carabinieri di San Giorgio [redacted] un posto [redacted] blocco stradale istituito alla periferia di [redacted] Giusto.

Verso le 19,15 un [redacted] sentante dei salumifici «Vi[redacted]» di Caratenovo Brianza (Como), il trentaseienne Luigi Probo, abitante alla frazione Arè di Caluso, in [redacted] Duca degli Abruzzi 18, [redacted] lasciato l'autofurgone in sosta davanti [redacted] negozio di Giovanni Aprato, dovendo [redacted] ricarvi una partita di insaccati. Era appena entrato nella salumeria quando ha sentito il rombo del [redacted] motore e, balzato fuori dei portici, ha fatto [redacted] tempo a vedere il veicolo che si allontanava verso Ivrea.

Il derubato si è [redacted] all'inseguimento del suo camioncino, gridando al ladro. La scena, notata da [redacted] impiegato postale, veniva [redacted] gnalata sollecitamente alle stazioni dei carabinieri della zona. Il pronto intervento dei militi della stazione [redacted] San Giorgio valeva [redacted] a bloccare l'automezzo e la [redacted] furtiva.

GIULIO DE BENEDETTI
DIRETTORE RESPONSABILE
EDITRICE LA STAMPA
Questo quotidiano è controllato dallo Istituto Accertamento Diffusione

Il Presidente, il Consiglio di Amministrazione ed il Collegio Sindacale dell'Istituto Bancario San Paolo di Torino si inchinano riverenti e commossi alla memoria del

Comm. Biagio Mortara

Direttore Centrale dell'Istituto in quiescenza
Medaglia d'Oro al Merito Direttivo
di cui rimarrà incancellabile il ricordo della bontà, intelligenza ed operosità profuse in oltre 30 anni di qualificata attività all'Istituto San Paolo.
— Torino, 12 dicembre 1967.

Il Direttore Generale e il Personale tutto dell'Istituto Bancario San Paolo di Torino partecipano con accorato cordoglio la scomparsa del

Comm. Biagio Mortara

Direttore Centrale dell'Istituto in quiescenza
Medaglia d'Oro al Merito Direttivo
e si uniscono al dolore della Famiglia ricordandone la nobile [redacted], e luminoso esempio di grandezza di cuore, di integrità di vita e di infaticabile operosità.
— Torino, 12 dicembre 1967.

La Delegazione Aziendale del Personale Direttivo dell'Istituto Bancario San Paolo di Torino partecipa con profonda tristezza la scomparsa del

M. d. L.

Comm. Biagio Mortara

Medaglia d'oro al Merito Direttivo
per lunghi anni apprezzato e stimato Direttore Centrale dell'Istituto.
— Torino, 12 dicembre 1967.

Geo Del Fiume partecipa con dolore al grave lutto che ha colpito l'illustre amico Prof. Avv. Marcello Gallo per la morte del padre

Comm. Dott. Oreste Gallo

— Torino, 13 dicembre 1967.

Commosso e addolorato il Dott. Antonino Di Caro si unisce fraternamente al dolore della Famiglia Binello e Fanti per la perdita dell'indimenticabile caro amico

Oreste Binello

— Bra, 12 dicembre 1967.

Rosina e Vittorio Di Caro partecipano al dolore della Famiglia Binello e Fanti per la perdita del signor

Oreste Binello

— Bra, 12 dicembre 1967.

«Chi crede in me, anche se muoia vivrà» (Giov. 11:25)
Il Signore ha richiamato a Sè l'anima di

Renato Castellani

Il ferale annuncio è dato, con grande dolore, dalla moglie Ada Anfossi e parenti tutti. I funerali avranno luogo giovedì 14 nel Tempio Evangelico di via Pio V alle ore 14,30.
— Torino, 12 dicembre 1967.

ANNUNCI ECONOMICI

OFFERTE IMPIEGO L. 220 per parola

(Continua da pag. 13)

A distinto parcheggio facilmente raggiungibile residente provincia Alessandria offresi sicura sistemazione nel settore intermediazione per propaganda alla dipendenza nota casa internazionale. Referenziare precisando età su «Pubblicità Stampa 387 — Torino».

A giovani 18-22 anni offriamo sicura occupazione commerciale formazione remunerata. Per colloquio, esclusivamente telefonare 547-042.

AMBOSESSI INSEGNATICI LAUREATI O COMUNQUE CULTURA SUPERIORE ANCHE SE LIBERI PARZIALMENTE SONO RICHIESTI DALLA FIELD CORPORATION PER ATTIVITA' ALTAMENTE RETRIBUITA ET POSSIBILITA' INSERIMENTO ORGANICO DIRETTIVO ETA' 22-45 MORALITA' INECCEPIBILE DESIDERIO EMERGERE MEDIOCRITA' GRANDE AMBIZIONE. TELEFONARE MARTEDI' ET MERCOLEDI' ORE 8,30-13 16-19,30 AI NUMERI 780-264 - 728-958 FISSARE COLLOQUIO. INFORMAZIONI AI SOLI CONVOCATI. 2091

ASSUMONSI in qualità di capo squadra con auto propria elementi maschili anni 30-40 preferibilmente pensionati per distribuzione tratta generale guida telefonerà. Presentarsi Agenzia Cafondini, via S. Teresa 19 F. A119205

CERCASI signorina pratica contabilità anche contributi esclusa 1ª impiego. Scrivere a «Pubblicità Stampa 379 — Torino a». 0622

DITTA importazione nazionale assume segretaria d'azienda anche prima impiego. Telefonare 286-285.

IMPORTANTE azienda dirigenti cerca sala insegnante tecnica calcolo rateazione preferibile impiegato/a. Manoscritti: Casella Postale Ferr. 402 Torino.

IMPORTANTE industria cerca proyette operatrice italiani. Libera subito. Telefonare 581-725.

INDUSTRIA fibre tessili artificiali e sintetiche Nord Italia cerca per il proprio servizio vendite di assistenza tecnica clienti tecnico tessile, perito tessile o esperto nella lavorazione su macchine tubolari. Perito tessile meccanico esperto lavorazione su telai a catena. Si richiede possibilmente la conoscenza della lingua inglese e/o tedesco. Specificare età, curriculum ed pretese. Scrivere Pubblimas Casella 173/E 28100 Novara.

PERITI industriali ottima conoscenza inglese e macchine di precisione preferibilmente anche meccanica utensili insieme/rebbe sita Italo americana Novara per lavoro disegno progetto ed addestramento tecnico con uso lingua inglese. Scrivere Pubblimas Casella 173/E 28100 Novara.

PERITI O GEOMETRI CON ESPERIENZA SULLA PROGETTAZIONE DI IMPIANTI DI RISCALDAMENTO CERCANSI LAVORO D'UFFICIO O LAVORO ESTERNO DI CONSULENZA. INVIARE MANOSCRITTI A: «PUBBLICITA' STAMPA 117 — 20100 MILANO». 27936

DOMANDE LAVORO L. 50 per parola

A. CAMERIERE autista fattorino ditta provincia buona cultura trilingue offresi. Telef. 786-697.

AGGIUSTATORE specializzato stampiste capace offresi anche a ore. Scrivere a «Pubblicità Stampa 2394 — Torino a». A119365

AUTISTA con autocarro 35 q.li offresi qualsiasi trasporto; Telefonare 910-073. A120054

AUTISTA con Leoncino cantiniera offresi giornata od ore. Telefonare 851-329. A120047

AUTISTA fattorino piemontese qualche B occuperebbesi. Tel. 331-287.

AUTISTA, magazziniere, fattorino 25enne con patente B referenziato offresi. Tel. 734-315.

AUTISTA offresi con Leoncino e Dinz mezza giornata. Tel. 264-097.

AUTISTA, patente B, offresi, massime referenze. Tel. 737-057.

AUTISTA, patente B, praticissimo città, offresi per commissioni mezza giornata con auto o senza. Telefonare 691-938. A119289

AUTISTA patente C offresi qualsiasi lavoro in Torino. Tel. 542-388.

AUTISTA piemontese patente D offresi Ditta o privato. Tel. 327-530.

AUTISTA 28enne, patente C, offresi serio ditta. Tel. 211-112.

AUTISTA 32enne offresi. Telefonare 211-535. A119421

AUTOTRENISTA con passaporto fi offresi subito. Tel. 551-979.

BALIA nubile praticissima cerca bambino, mill pretese. Tel. 542-623.

BARISTA-cameriera disposta trasferirsi offresi. Lavori, via Cuneo 2, Torino. A119359

BARISTA ventiquattrenne subito. Tel. 269- A119432

CAMERIERE barista libero subito offresi. Tel. 555-783 ore 15-17.

CINQUANTACINQUENNE sano, onesto, astuto, libero (vitto), notte festivi e mattinate feriali, cerca qualsiasi occupazione. Scrivere a «Pubblicità Stampa 3429 — Torino».

CINQUANTASEIENNE, piemontese, cerca lavoro magazziniera aiuto fattorino, referenze. Telef. 582-754 ore pasti. A119319

CON motocarrozza quintali 5 privato Torino trasporto offresi Ditte. Tel. 264-097. A119431

CONIUGI mezza età, piemontesi offronsi governo bambini, tutta sia. Telefonare ore pasti 321-416.

CONIUGI 57-55 anni offronsi come portieri disciplinatissimi giardinieri palazzo villa Torino e collina dintorni. Telefonare 512-632.

CUOCO riposato dell'estero offresi anche stagione. Tel. 676-530.

DICIANNOVENNE, studente, offresi pomeriggio qualsiasi occupazione. Telefonare 296-305 pomeriggio.

DICIANNOVENNE volenterosa licenza media offresi apprendista; Telef. 728-347. A119392

ELETTRICISTA impianti civili industriali cottimo contratto offresi. Telefono 579-328. A119942

ELETTRICISTA ventisettenne, invalido pratico manutenzione stabilimento cablaggio quadri, potente, offresi. Scrivere: «Pubblicità Stampa 2298 — Torino a». A119312

ESPERTO fattorino autista offresi periodo feste natalizie. Tel. 383-778.

FATTORINO autista offresi mezza giornata. Telefonare 273-826.

OFFRESI fattorino con patente B. Tel. 672-653. A119463

OFFRESI meccanico, libero subito. Tel. 873-239. A119221

GARAGISTA notturno offresi 100 mila mensili. Telefonare 982-355 ore 9,30. A119265

INFERMIERA sessantenne robusta offresi fisso assistenza grasso signora sola, referenziata. Telef. 685-462.

MAGAZZINIERE ricambi auto esperienza ventennale, cerca occupazione libera subito. Telefonare 277-915.

OFFRESI barista 23enne lavoro sicuro libera subito. Telef. 858-862 ore 17. A119389

OFFRESI trentenne giardiniere capomiro aiuto magazziniere. Telefonare 368-116. A119384

OFFRESI fattorino per piccola famiglia zona Piazza Statuto. Scrivere a «Pubblicità Stampa 8361 — Torino a». A119411

RAPPRESENTATA occuperebbesi attività assistenza persone sole 2 ore giornaliere. Scrivere «Pubblicità Stampa 3415 — Torino».

VENTENNE massaggiatrice estetica 6 pratica Torino anche viaggi offresi. Tel. 672-857. A119085

VENTICINQUENNE operaia occuperebbesi presso ditta o fabbrica. Telefono 786-584. A119278

VENTIDUENNE falegname mobiliere fatognamo, patente D, offresi. Telefono 516-923. A119652

OFFERTE LAVORO L. 220 per parola

A.A. CERCASI fattorino. Max. referenziato. Buone condizioni. Telefonare 573-539. A119277

A. MASSAGGIATORE massaggiatrice diplomati cerca primario istituto. Distinguere titoli preleva. Scrivere: «Pubblicità Stampa 2375 — Torino».

A famiglia sopra capace fattorino referenziato cerca. Telefonare 537-882.

CERCASI fattorino fisso. Telefonare 679-880. 4116212

CERCASI fattorino referenziato presso cucine 4 ore giornaliere. Telefonare 531-997. A119302

CONCIUI cercano fattorino fisso, alto mensile, permessi uscita. Telefonare 780-913. 0467

DITTA confezioni assume abile stiratore o stiratrice pratico presse. Bot Reggio 27. A119280

DOMESTICA fattorino massima retribuzione cercasi. Telef. 599-974.

ELETTRICISTI industriali cercasi. Presentarsi Largo Borgaro 42 ore 11.

FABBRICA addetti cerca operai lupazzieri apprendisti lavoranti macchinista. Telefonare 361-687.

INDUSTRIA impregnazioni carta per laminati assume apprendisti e operai massimo trentenni. Rivolgersi Sipab, Carapelli d'Alba (10 km da Carmagnola). Telefonare 39-47.

INFORMAZIONI L. 220 per parola

A.A. DETECTIVE «TROFER» svolge pareri riservatissimi controlli infedeltà pre-matrimoniali. Esegue scrupolose indagini private, industriali, commerciali. Italia, estero. Nizza 102. Tel. 633-146 - 630-716.

A. ASRIT accertamenti infedeltà indagini prematrimoniali private industriali controlli ovunque. Re Umberto 64, telefoni 522-034,

ACCERTAMENTI, indagini separazioni, ricerche, Francesco De Paola 40, Rattazzi/st. Tel. 531-161.

CITTADINI dell'Ordine 1870. Andrea D, telefoni 54)-100, 531-548, 534-874) indagini prematrimoniali commerciali, controlli, 0589

INFORMITALIA (informazioni commerciali private indagini, controlli infedeltà. Corso Vittorio Emanuele 107, telefono 511-024. 21580

POLIVEN: detective qualificati soluzione questioni private, prematrimoniali, infedeltà ovunque. Mercati 3, telefono 652 755 0647

IGIENE E TERAPIA L. 220 per parola

A.A.A.A. ABILISSIMA estetista generale massagni. Telefonare 512-883.

A.A.A.A. MASSAGGIATRICE generali curativi relax. Telef. 512-344.

A.A.A.A. MASSAGGIATRICE generale curativi relax. Telef. 279-578.

A.A.A. MASSAGGI generali curativi sedicora collinte. Tel. 532-140.

A.A. MASSAGGIATRICE reina sportivi dimagranti curativi, Tel. 671-681

ESTETISTA diplomata: trattamenti antirughe, viso, massaggi, abbronzatura, Telefonare 577-578.

NUOVA estetista massaggi generali, curativi, dimagranti, relax, depilazione. Telefono 278-881.

RIEDUCAZIONE arti specialista con cyclette, vogatori, rulsselle, noleggio, vendita, Corsolo, tel. 551-125.

ROBERTA accurati trattamenti estetici curativi sauna svedese relax. Telefonare 876-325. A118325

L. 220 per riga

A.A.A.A.A. SENZA anticipo, senza cambiali, senza privilegio, Simca nuove 1ª serie, Fiat 500, 600, 1100 ecc., corso Racconigi 5, corso Peschiera 342 (aperto festivi).

A.A.A.A. SENZA anticipo senza cambiali senza privilegi vendiamo ogni tipo auto nuove occasioni, promozioni via Montefeltro 141, telefono 353-040, aperto festivi.

A.A.A.A. SOCIETA' Lincaroia Automobili Torino, corso Principe Oddone 68, telefoni 488-213, 482-274, a 300 metri stazione Dora. Una efficiente organizzazione di vendite automobili, importante esposizione dove trovate tutti i tipi di autoveicoli, Rateizzazioni, sistemiamo permuta e rateo. (Anche festivi).

A.A.A. ARCIOCCASIONISSIME, corso Svizzera 63 tel. 745-213: 850 Morris, Fulvia, 1500, 1300, 650, 600, 500, Simca 1000, NSU 1100, Prinz 4, sport, 1100 familiare, Bianchina panoramica, 600 furgone, aperto festivi. 0745

A.A.A. AUTOMERCATO via Genova 241, aperto festivi tutto il giorno, vastissima esposizione, autoveicoli d'occasione tutti tipi, selezionate con collaudo da 150.000 in poi, rateazioni, permute. 0511

A.A.A. CORSO Potenza 103 (angolo corso Taranto) piccolissimi anticipi occasioni garantite Fiat, Lancia, Alfa permutiamo (ritiriamo scooters). aperto festivi. 0582

A.A. AL Supermercato di via Vigone 44 troverete vastissimo assortimento auto occasione da 70.000 in su, senza anticipo, senza cambiali, senza privilegi. Telefono 388-776. aperto anche festivi. 0522

A.A. AUTOFRANCIA, corso Francia 343, serietà assortimento garantite occasioni Fiat Lancia Alfa da 180.000 a 840.000, 30.000 anticipo, permutiamo. 0583

A.A. AUTONOLEGGI senza anticipo patente. Torricelli 4. Tel. 501-085.

A.A. COLONGO automobili, corso Belgio 179, vende, permuta autoveicoli tutti tipi selezionati con collaudo da 150.000 a 750.000, lunghe rateazioni. 0511

A.A. PROVATE un'automobile da Autodestefani, le abbiamo tutte, di tutti i tipi. La più affermata organizzazione di compra-vendita conosciuta per serietà di garanzia nei mesi. Prezzi controllati, rateizzazioni, grande esposizione, Autodestefani, corso Grosseto 55, telefoni 293-892, 215-843. Attenzione, vicino corso Vercelli.

A. ARCIOCCASIONI minimo anticipo, Fiavia coupé, Giulia GT, Prinz, Fulvia, 850, coupé, 600, 500 giardiniera, 1100, assortimento furgoni, camioncini. Agnelli 23, tel. 223-493, aperto festivi. 0508

A. ARCIOCCASIONISSIME Fulvia coupé Flavia coupé Apple III serie vendiamo rateizziamo Montalcobo 141, telefono 363-040. 0695

A. ARCIOCCASIONISSIME Giulia 1600, 1100, 600, 500, 850 Vignale, 850, 1300, Simca 1000, Apple III serie, furgone 500, Morris Minor traveller, 1100 S. via Malta 36/10, telefono 388-847. 0527

A. ARCIOCCASIONISSIME Mini Minor, NSU, Simca 1000, Opel, Volkswagen, Ibancarri, garantite, vendiamo anche senza anticipo; Montevecchia 141, telefono 383-040. 0068

A. AUTONOLEGGI vetture 1300 giornaliere. Cento 46. Telefonare 694-714 0782

A. SENZA anticipo, senza cambiali, senza privilegio, vendiamo ogni tipo auto occasione. Via Vigone 44. Telefono 388-373. Aperto anche festivi.

A prezzi realmente liquidiamo usate: Lancia, Fiat, Alfa Romeo, Ford, Opel. Commissionaria Citroën, corso Vittorio Emanuele 208. 0449

ACQUISTIAMO contanti autoveicoli, permutiamo vendiamo facilitando. Autostazione Stradale 158. 0137

(Continua a pag. 16)

è caldo e caldo
bisogna solo saperlo distinguere
proprio come farebbe il vostro gatto
che di caldo ne intende.

Informatevi presso gli installatori più quotati.
Vi diranno che i bruciatori Novatherm sono quanto di più avanzato sia stato costruito in questo settore.

odore di caldo

Novatherm spa / Via Cova 45 / Torino / Tel. 483434
Capo / Via Quittengo 38 / Torino / Tel.

OPERAIO ventiquattrenne categoria metalmeccanica esperienza officina, addetto macchine, presso, lavori vari, offresi subito. Scrivere a Pubblicità Stampa 8368 — Torino a. A119433

OPERATORE fori automatici lunga pratica occuperebbesi. Tel. 482-653, pasti. A118515

PRATICO autorimessa parcheggio occuperebbesi diurno lavaggio macchine. Telefonare 855-569.

RETTIFICATORE lavori differenziati prima categoria offresi subito. Telefono 781-243. A119317

SESSANTENNE offresi lavori adeguati magazzino ecc. ex commerciante patente C libero subito. Telefono 544-104. A119412

SIGNORA cerca lavoro pomeridiano anche a ore. Telefonare 771-065 pomeriggio. A119345

SIGNORA pratica cucina, altro, offresi ore 9-17. Scrivere a Pubblicità Stampa 8356 — Torino a.

SIGNORINA referenziata occuperebbesi presso famiglia, 8,30-18, cameriera/fattorino, esclusa cucina, pratica cucito, custodirebbe anche bimbi. Telef. 393-877. A119413

SIGNORINA bella presenza abile manicure offresi. Tel. 541-545.

SIGNORINA pratica lavori ufficio commerciale, esportazione, perfetta conoscenza inglese offresi serio ufficio. Telefonare 251-117.

VENTATREENNE offresi lavoro meccanico come apprendista. Scrivere a Pubblicità Stampa 8386 — Torino a. A119335

TUTTOFARE fisso referenziato conosciuto ventinovenne offresi con figlia cinquenne mill pretese. Scrivere Lapedota via Fornari 16, Carignano.

TUTTOFARE offresi 6 ore 17,30 piccola famiglia. Telefonare 215-824 ore pasti.

TUTTOFARE referenziato offresi 4 ore tre giorni settimanali. Telefono 211-335, A119453

VENTINOVENNE alto aiutista 3 privato magazziniere fattorino offresi subito, referenziato, offresi. Telefono 322-831. A119225

VENTINOVENNE libero subito, offresi aiuto magazzino, addetto presso, o libro anche mezza giornata. Tel. 655-771. A119228

A coniugi occorre tuttofare libra referenziata pratica cucina sala pranzo, massimo 35anni, mensile 70.000. Telefonare 331-908, 380-304 ore ufficio. A118618

ASSISTENTE subito tuttofare 8-12 zona Barolini. Telefonare 762-348

BRACCIANTI lavoranti serra mese. Telefono A118607

AGGIUSTATORI, frasatori, addetti limatrice, meccanici cercansi. Via Gino Capponi 30. A119435

AGGIUSTATORI meccanici cercansi immediatamente industria elettrodomestici. Presentarsi Riber via Marconi, Beinasco. 22607

AIUTO MAGAZZINIERE, RIBILMENTE PRATICO SETTORE FERRO ASSUME SOC. ALESSIO - LOGGIA. A116039

APPRENDISTA 15-16enne volenteroso cercasi. Presentarsi Macelleria Botero 11. A119332

APPRENDISTE e maglierista cercansi, TEA, via Principe Tommaso 15, telefono 772-887. A116224

ASSUMIAMO operaio magistrale macchina rettifica super-Cooper. Telefonare 276-228 ore 8-13, 15-18.

ASSUMIAMO pratici addetti presse stampaggio lamiera. Gallisaz, Stura Lingotto 29. A119331

ASSUMONSI operai pratici montaggio in greggio, revisionatori stagno e lumiera, apprendisti saldatori. Corrispondere Silegi, via La Thuile 9, telefono 339-722. A117672

CAMERIERA pratica cercasi Ristorante via S. Ottavio 16. Telefono 545-089. Pasqua.

CAMICERIA fine zona capodale Maria Vittoria, assume stiratrici, abili manichiste e collettiste qualificate. Telefono 766-846. A118359

[illegible] fiorai cercasi. Presentarsi Largo Borgaro 42 ore 11.

CERCANSI aiuto commessa pratica casalinghi, anche mezza giornata. Telefono 510-288. A118445

CERCANSI macchinista e tagliante. Presentarsi dalla 15-18 Broccardi, piazza Vittorio Veneto 22.

CERCANSI signorine signore età massima anni 35 bella presenza lavori guardaroba toilette ristorante. Referenze moralità massima. Scrivere «Pubblicità Stampa 2336 — Torino».

CERCASI addetta lavanderia serra Unità, Telefonare 760-875.

CERCASI apprendisti lavanditi tornitori meccanici dai 16-19 anni. Telefono 630-652. A119427

CERCASI commesse pescheria, mercato. Tel. 774-729.

CERCASI elettricisti specializzati, aiutanti. Tel. 341-002.

CERCASI fonditore a macchina verramente capace. Presentarsi via Decastello 47, A117518

CERCASI polisseriice aiutante oppure apprendista. Presentarsi via Carlo Alberto 11. A119429

CERCASI segretaria età presenza quindicenne. Saumeria Paniati, Lagrange 16. A119317

CERCASI giovane bella presenza, parola facile, giro pubblicitario. Ottimo guadagno, Telefonare 488-146, oppure presentarsi dalle ore 17 alle ore 21 in corso P. Oddone 78, Malta.

CERCASI fornitori e fresatori primo categoria, veramente capaci. Telefonare 290-390. A119457

FAMIGLIA 3 persone cercasi tuttofare fino ottimo mensile. Telefonare 759-912. 0467

INDUSTRIA impiegati cerca collaud. Presentarsi Fiat, piazza Milano 265, Settimo Torinese. A116210

INDUSTRIA metalmeccanica assume per officina grandi precisazione tracciatori, fresatori e tornitori. Inviare curriculum a «Pubblicità Stampa 8233 — Torino». A117881

INDUSTRIA metalmeccanica cortinese cerca progetto rettificatore. Telefonare 341-544 giorni feriali nelle ore d'ufficio. A117220

MAGLIFICIO cerca operaio operaia stiro a pressa. Telef. 485-247.

MAGLIFICIO cerca meccanico verramente pratico Wild ai tubolari. Indicare posti occupati, pretese. Assicurasi massima riservatezza. Scrivere «Pubblicità Stampa 8309 — Torino a.

MODISTA abilissima cercasi trattamento ottimo. Scrivere: «Pubblicità Stampa 8266 — Torino».

PELLICCERIA Barolio, piazza Carlo Felice 78, cerca lavoranti stagno, meccaniche, lucidatrici, ricamatrici. Presentarsi ore 12 a 18,30.

RISTORANTE cerca aiuto-cuoco pratico e cameriera sala. Via S. Balmazzo 15. Telefono 545-869.

TUTTOFARE fisso o giornata cercasi, buon trattamento. Tel. 877-186.

TUTTOFARE referenziato/a fisso o giornata cercasi, libero subito. Telefonare 678-590. 2001

PIAZZISTI, RAPPR. L. 220 per parola

A. CERCASI giovani ambosessi buona cultura bella presenza per lavoro organizzato, possibilità ottimo guadagno e carriera. Presentarsi Ada, corso Vittorio Emanuele 187 dalle 10-12, 16-18. 0638

CERAMICA artistica pavimenti rivestimenti, cerca provincia Piemonte rappresentanti o concessionari affermati qualificati. Scrivere: «Pubblicità Stampa 1080 — Torino».

MAGLIFICIO rinomata marca nazionale maglierie intime cerca rappresentanti introdotti buon portafoglio. Indicare Casa rappresentata, ambiziosi massima riservatezza. Scrivere «Pubblicità Stampa 8308 — Torino».

MERCATO

CONSULEDILE Bic - Torino
1.26 70/54 56.70

TOFANE ANGOLO MONTE ASOLONE
(ULTIMA A DESTRA DI CORSO TRAPANI VIA MONGINEVRO)
Appartamenti magnificamente progettati
● per spaziosità e comodità ambienti
● per ri e solidità dei materiali
■ per l'accuratezza e la precisione delle opere
Soleggiatissimi - ampia zona verde ambientale
Condizioni di pagamento eccezionali
1 - tinello - cucinotto - ripostiglio - servizi sufficienti L. 1.400.000 + mensili
2 camere - tinello - cucinotto - stanzino - servizi sufficienti L. 2.350.000 + mensili

C.SO SEBASTOPOLI 201-203-205-207
BISOGNA CREDERE A CIO' SI VEDE! E NON VI VENIRE VEDERE
● L'assoluta meticolosità e precisione dei lavori
● La più perfetta e rispondente ambientazione
■ Il più completo appagamento di ogni esigenza e comfort che hanno guidato la costruzione di questo palazzo
1-2-3 - cucina - servizi - 2

VIA VENARIA 79/79 ter
Troverete la migliore risposta alle Vostre esigenze
Camere, tinelli, cucinotti, spazios
Rifinitura di tono più che signorile
Luminosità assoluta - Vista spettacolare
1-2-3 camere - tinello - cucinotto - ripostiglio - servizi
Prezzo eccezionale: L. 77.000 il mq.
FORTISSIMO MUTUO E DILAZIONI

CORSO VERCELLI 229-231
DI PIU' E MEGLIO DI VOI
NON RICHIEDIATE
Ambienti più grandi, rifiniture più lussuose;
per ogni camera, vista incantevole
Prezzo sbalorditivo: L. 87.000 il mq.
Fortissimo mutuo e dilazioni
2-3 camere - tinello - cucinotto - ripostiglio - servizi

VIA MONGINEVRO 260
COSTRUZIONE RECENTISSIMA DI LUSSO
3 camere - cucina - bagno - cantina L. 2.000.000 + 2.500.000 Mutuo

VIA OXILIA 13-19
NEL PIU'
DI BARRIERA DI MILANO
Appartamenti spaziosi, ultrarifiniti, luminosissimi
1-2 camere - tinello - cucinotto - ripostiglio - servizi da L. 2.500.000 a camera - Forte Mutuo

VIA CAMPOBASSO 14
BELLISSIMI A PREZZI SBALORDITIVI
1 camera - tinello - cucinotto L. + mese
2 - tinello - cucinotto L. 2.500.000 + mese
3 camere - cucina - servizi L. 3.000.000 + mese

CORSO FRANCIA
(tra C.so)
Bellissimo - Spazioso
Ultrarifinito -
2 camere - tinello - cucinotto ripostiglio - bagno - cantina sufi. L. 3.000.000 + dilazioni 7 anni

Eccezionalmente bello!
VIA BREGLIO
SIGNORILISSIMO -
RECENTISSIMO, FINITURE LUSSUOSE
2 camere - tinello - cucinotto grande entrata - ripostiglio L. 4.000.000 +

VIA BEAULARD
(POZZO STRADA)
Spazioso, uno 4°
2 camere - cucina - servizi L. 4.700.000, sufi. L. 2.700.000 rim L. 34,000

C.SO MONTEGRAPPA
ULTIMA ECCEZIONALE OCCASIONE!
1 camera - cucina - servizi L. 2.950.000, sufi. L. 1.000 rimanenza L. mensili

V. VIPACCO ang. VALLABARINA
SPAZIOSISSIMI - ABITABILI
2 camere - tinello - cucinotto sufi. L. 3.000.000 + Mutuo

UN'OCCASIONE DA
VIA BARETTI
Spazioso, signorile
Salottino - 3 camere - cucina doppi servizi - can termo - bagno - ascensore L. 6.000.000 + Mutuo

VIA TRIPOLI
IL MEGLIO ALLA FINE
ULTIMI, SIGNORILISSIMI
2-3 camere - tinello - cucinotto Perfettamente rifiniti e proposti

VIA GORIZIA 17
(BORGO S. PIETRO)
A 300 mt. da Bengasi Scuola e piazza artigianti
1-2 camere, tinello, cucinotto Rifinitissimi, ultraconfortevoli

V. SANSOVINO 114
(adiacente CORSO TOSCANA)
2 camere - tinello - cucinotto L. 2.200.000 + 30.000 mensili

VIA SALICETO 10
(tra V. II. MARINO e P. AIRES)
Accuratissimo rifiniti
Spazios - Luminosi
2-3-4 vani + servizi
da L. 2.500.000
Forte Mutuo

AFFITTASI ZONA BELGIO - TORTONA
fabbricato industriale mq. 3000 tutti impianti - cabina elettrica, adatto magazzeno. Telefonare 780.390.

Edil-case
C. Vinzaglio 29 ang. C. Matteotti tel 547502 - 553483
MONCALIERI - VIA - 1 - VIA
In bella palazzina: alloggi nuovi, moderni, con rifiniture molto curate - 3-4 - cucinotta -
da L. 70.000 al mq.
Anticipo solo L. contanti, per camera resto dilazionato condizioni eccezionali Mutuo 75%

● Via Garizia (S. (mt. 50 Corso
3 camere - cucinotta - servizi L. 8.950.000 meno Mutuo Solo 30% contanti resto

● Corso Re 116
(CROCETTA -
Salone - 2-3-4 camere - cucina doppi servizi - tripli servizi - doppi ingressi - tripli ascensori (mq. 153 - 335) Mutuo S. Paolo - Facilitazioni

■ C. Potenza - C. Toscana
BORGARO)
2 camere - cucinotta - servizi L. 5.500.000
3 camere - cucinotta - servizi L. 7.550.000
Mutuo 25 anni mensili

■ Baccherini
ANGOLO CORSO VERCELLI
1 camera - tinello - cucinotto servizi L. 5.700.000 meno Mutuo
2 camere - tinello - cucinotto servizi L. 7.950.000 meno Mutuo Pagamenti molto facilitati

● Corso M. d'Azeglio 51
SIGNORILISSIMO
Salone - 4 camere - cucina doppi servizi - doppi ingressi mq. 170 L. 36.500.000 meno Mutuo Possibilità grande box

■ Via Acc. Albertina 27
SALONCINO - 2 CAMERE SERVIZI L. 6.500.000

■ Negozio eccezionale:
Piazza Veneto
mq. + magazzino grande esposizione

● V. Asunción - V. P.
CALIMBERTI)
1 camera - tinello - servizi L. 4.500.000 più Mutuo
3 camere - tinello - servizi L. 8.250.000 più Mutuo Facilitazioni di pagamento

■ Via Ormea angolo via Silvio Pellico
(VALENTINO - VITTORIO)
Salone - 3 camere - cucina doppi servizi - doppi ingressi (mq. 170) L. più Mutuo Facilissimo pagamenti

● Via Baltimora 49 - 51
(STADIO COMUNALE)
3 camere - cucinotta - servizi L. 5.500.000 più Mutuo
4 camere - cucinotta doppi servizi L. 7.900.000 più Mutuo facilitaz. pagamento

● Corso Vercelli 42 - 44
Piazza Crispi
3 camere - servizi L. 4.975.000 più Mutuo
4 camere - servizi L. 5.875.000 più Mutuo
Consegna a reddito immediato 30% contanti - Rateaz. 7 anni

● Corso M. d'Azeglio 76
GRANDIOSO
Salone - 6 camere - cucina tre servizi - due ingressi mq. 250 L. 39.500.000 meno Mutuo

■ Via Torricelli 41
(CROCETTA)
3 camere - tinello - cucinotto servizi L. 10.500.000
FACILITAZIONI

■ Via San Rocchetto 8
(CORSO TASSONI)
3 camere - cucina - servizi L. 5.500.000

VI RICORDIAMO
I nostri servizi specializzati per la vendita RAPIDA e valutazione GRATUITA del Vostro alloggio

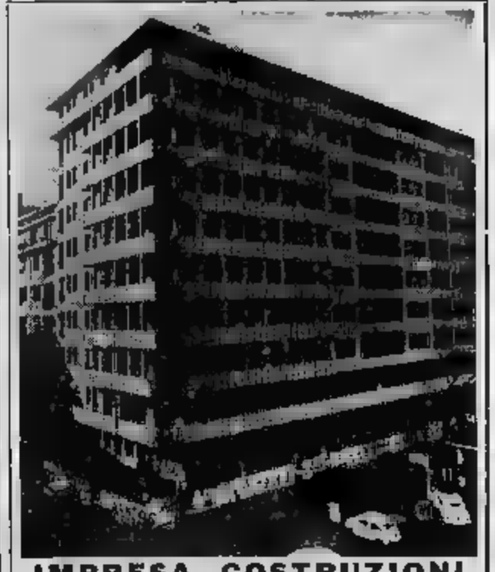

IMPRESA COSTRUZIONI
VENDE
PALAZZO CONDOMINIO
FRONTE PRINCIPI D'ACAJA, MARTINI, PALMIERI
ALLOGGI DA 180 A MQ.
DOPPI TRIPLI SERVIZI
UFFICI -
Rivolgersi Vendite in - Tel. 760.504

ALLOGGIO SIGNORILISSIMO Mq. 220
Botero angolo piazza privato vende.
Richiesta L. 25.000.000 trattabili, mutuo 10.000.000
San - Per visione rivolgersi custode stabile.

Gressoney St. Jean
Modernissimo complesso residenziale AUTOSUFFICIENTE. seggiovia incorporata - ristorante - bar - tavola calda - negozi - taverna, ecc.
VENDIAMO confortevolissimi mini-medi alloggi 23-63. Mutuo, dilazioni. Rivolgersi in giorni festivi oppure Cristina 129, L. 65.41.30 - 69.46.70

FURBATTO IMMOBILI

PRIVATO cerca impresa per costruire casa 100 camere fronte primario corso, eventuali combinazioni. Scrivere: Pubblicità Stampa 8346 - Torino.

ATTICO bellissimo Rivoli mq. 330 valore 35 milioni urge svendere 25 milioni mutuo compreso. Telefonare 950.913, 391.342.

LOCALI commerciali e uffici zona Corso Marconi, mq. 1500 ondonal in locazione causa trasferimento azienda commerciale. Locali recente costruzione idonei magazzino ingrosso e minuto, esposizione, supermercato, deposito. Cortile coperto, passo carrabile, piano caricatore, montacarichi, eventualmente con scaffalature legno già in opera, ingresso indipendente per pubblico. Telef. ore ufficio 63.54.84.

[illegible] camere, semicentrale, acquisi Impresa Spa Ilgg. De Rege & Gianotti, pagamento contanti. Telef. 687.969.

BRERO rag. Ezio. Assumamo incarichi vendita case appartamenti, ville. Amministrazioni. Valutazioni gratuite. Cessioni aziende. Volture, inventari. Consulenza fiscale. Tel. 510.811. Pietro Micca 9.

IMPRESA inizia vendita rata appartamenti signorili 3-6 camere, giardini, parcheggi, via Galdano 23 vicinissimo piazza Omero, da 1.800.000; dilazioni. Telefonare 361.610.

APPARTAMENTI signorili ed signorili - incomparabile vista collina, ampio giardino condominiale, vende direttamente Maggiora, particolarmente facilitando professionisti e dirigenti. Telefonare 538.151.

PRIVATO cerca impresa per costruire casa 100 camere fronte primario corso, eventuali combinazioni. Scrivere: Pubblicità Stampa 8346 - Torino.

IMPRESA cede appartamenti 3-6 camere, giardini, parcheggi, via Galdano 23 vicinissimo piazza Omero, da 1.800.000; dilazioni. Telefonare 361.610.

ATTICO bellissimo Rivoli mq. 330 valore 35 milioni urge svendere 25 milioni mutuo compreso. Telefonare 950.913, 391.342.

PRIVATO cerca impresa per costruire casa 100 camere fronte primario corso, eventuali combinazioni. Scrivere: Pubblicità Stampa 8346 - Torino.

IMMOBILIARE

vendite immobiliari
gabetti
Torino via XX settembre 12
telef.

CORSO REGINA MARGHERITA 131

SUL CENTRALE
VIALE ALBERATO
AFFACCIA UNA NUOVA RESIDENZA SIGNORILE
APPARTAMENTI
ECCEZIONALE SPAZIO
CON POCO ANTICIPO
3 camere - ingresso - bagno 3.000.000 Mutuo 7.000.000
4 camere - grande entrata bagno - doccia - ripostiglio 4.400.000 Mutuo

residenze signorili in collina..... in città
un'abitazione lussuosa
pieno centro, via delle Rosine 8, angolo via Maria Vittoria, appartamento grandioso in moderno palazzo, camere letto, salone, cucina, biservizi, doppi ingressi 16.000.000 mutuo 13.000.000
zona corso trapani
immediatamente vicino corso Montecucco: via Stelvio 14 stupenda realizzazione: camere, cucinotta, ingresso, bagno, ripostiglio 2.500.000 mutuo 3.900.000; 3 camere, cucinotta, entrata, bagno, ripostiglio, grande terrazzo 3.200.000 mutuo 7.700.000

un'abitazione privilegiata nella verde cornice di uno splendido giardino all'italiana di 2000 mq.: vialetti che si incrociano tra pini e magnolie
MADDALENE 20
VILLA
salone - 7 camere - bicucine - tripli servizi - ingressi - sala giochi - veranda - garage - vari locali di servizio
mutuo 21.000.000

via valgiole
angolo corso Bernardino Telesio 28, primaria realizzazione in elegante posizione a due passi da Francia convenienti appartamenti: camere, cucinotta, entrata, bagno 4.500.000 mutuo 4.000.000
4 cucinotta, ingresso, biservizi, ripostiglio, ampissimi balconi 5.200.000 mutuo 7.500.000
corso unione 417
grandissimi appartamenti poco costo, minimo anticipo: 4 camere, cucinotta, ingresso, bagno, ripostiglio, grandi balconi 1.600.000 mutuo 6.300.000

nel
condominio residenziale
di
c. sebastopoli 295
OGGETTO DELLA NOSTRA 3ª
operazione 30 GIORNI
PROSEGUONO LE VENDITE DI
APPARTAMENTI SIGNORILI
LEVANTE-PONENTE AMPIO
PREZZO AL MQ. 79.500
3 camere - cucinotta - bagno - ingresso - ripostiglio
4 camere - cucinotta - bagno - ingresso - ripostiglio
5 camere - salone - cucinotta - biservizi - bingressi
MASSIME AGEVOLAZIONI DI PAGAMENTO

APPARTAMENTI
DI FACILE ACQUISTO

MADONNA Strada L 151, appartamento grandioso, poco prezzo: camere, cucinotta, ingresso, bagno, ripostiglio 2.400.000 Mutuo

VIA TUNISI 52, appartamento di sicuro vantaggio in comodissima posizione, 3 camere, ingresso, bagno 3.300.000
4 ingresso, bagno 1.900 Mutuo 3.900.000

ECCEZIONALE zona corso Bramante: via Michell 21, singola occasione camera, cucinotta, ingresso, bagno, ripostiglio 2.100.000 Mutuo

CROCETTA: Corso Re Umberto 98, appartamento signorile, rarissima convenienza 3 camere, salone, ingresso, doppi servizi 4.900.000 Mutuo 7.500.000

acquista appartamento via Mombasiglio 49. camere, cucinotta, ingresso enorme, bagno, ampissimi balconi 1.400.000 Mutuo

CUORE ZONA vicino grande piazza Chironi - appartamento-affare: 4 camere, cucinotta, entrata, bagno, ripostiglio 1 Mutuo 6.500.000

VIA MORGHEN 38 angolo Via Peyron, lussuoso palazzo di prestigio, piccoli pari appartamenti: 2 camere, ingresso, bagno, ripostigli 1.150.000 Mutuo 3.300.000

STRAORDINARIO, vicino Regina Margherita, in moderno palazzo appartamenti-affare: 3 ingresso, bagno 1.500.000 Mutuo 3.500.000; 4 camere, ingresso, bagno, ripostiglio 1.900.000 Mutuo 4.800.000

TRE OCCASIONI D'INVESTIMENTO

Presentiamo settimana alcuni scelti affari per investimento. I redditi realizzabili sono di notevole interesse per la grossente richiesta del mercato e, oltre al vantaggio di un reddito sicuro, acquistato, a prezzi di grande convenienza, un appartamento in alto commerciale.
Queste occasioni validissime i risparmiatori che, acquistando due appartamenti, possono uno ed estinguere il mutuo col ricavato d'affitto dell'altro appartamento.

zona piazza s. rita
VIA BENE VAGIENNA 19
ANGOLO
VIA MONTEZEMOLO 16 - VIA EMANUEL 22
ENTRATA - BAGNO - AMPIO
1.300.000 Mutuo 2.850.000
3 CAMERE - CUCINOTTA - ENTRATA - BAGNO - RIPOSTIGLIO
Mutuo 4.5
4 CAMERE - CUCINOTTA - ENTRATA - BAGNO - RIPOSTIGLIO
2.400.000 Mutuo

CONTANTI	MUTUO	REDDITO
30%	70%	6%

zona centro
VIA ARTISTI 19
lussuosissimo moderno nuovo palazzo
APPARTAMENTI
PREGIATISSIMI CON MARMI, PALQUET, CERAMICHE
VARI TIPI E DIMENSIONI
esempio:
3 CAMERE - GRANDE INGRESSO - BAGNO - RIPOSTIGLIO

CONTANTI	MUTUO	REDDITO
2.700.000	6.300.000	500.000

zona corso traiano
VIA DUINO 102
COMODA RICERCATA POSIZIONE
prezzi eccezionalissimi
3 CAMERE - CUCINOTTA - ENTRATA - BAGNO - RIPOSTIGLIO
1.900.000 Mutuo 5.800.000
4 CAMERE - BAGNO - RIPOSTIGLIO
Mutuo 6.850.000

CONTANTI	MUTUO	REDDITO
25%	75%	5,80%

servizio pubblicità gabetti

tecnimmobil
TECNICO IMMOBILIARE - 10 - TEL. 512.562 - 542.540

LUNSI - Via Guala 123 - 125
Appartamenti signorili, ambienti spaziosissimi, negozi con possibilità di nuova licenza
X3-4 camere - servizi semplici e doppi
CONTANTI
MUTUO 80% PIU'

CORALLO - C.so Potenza
INIZIO VENDITE APPARTAMENTI RIFINITI SCELTI, A PREZZI PARTICOLARMENTE FAVOREVOLI
2 SERVIZI 6.000.000
3 CAMERE - SERVIZI 9.150.000
MENO MUTUO 1.000.000 PER CAMERA E ULTERIORI DILAZIONI

CONO, Corso Potenza 173
IN DI FINIZIONE -
LUMINOSI - IN RESIDENZIALE
PORTICI E ZONE VERDI
FO MUTUO - MINIMO CIPO

VIA CIMAROSA 23-25 (Borgata S. Maria)
A pochi metri da Corso Francia alloggi ultimati a prezzi convenientissimi
3 camere - servizi 6.000.000
meno mutuo e dilazioni

PIAN DEL REDENTORE - REVIGLIASCO
Lotti terreno con progetti approvati - alloggi singoli con custodia e servizi centralizzati
VILLA MODERNISSIMA - SIGNORILE - PANORAMICA:
3 CAMERE - SALONE - CUCINA - SERVIZI -

antonietta destefanis palazzo
CORSO SICCARDI 11
TELEFONI 540.405 - 542.808
TORINO

VALGALICE - Precollinari appartamenti in signorilissima palazzina mq. 150 - 220 - 260 - 300 con grandi terrazzi e giardini privati - ottimamente esposti, posizione panoramica - campo sportivo giochi tennis e bocce - mutuati.
SAN VITO - Signorilissimi appartamenti giardini privati - grande autorimessa privata - impianto riscaldamento centralizzato - grande area verde con alberi ad alto fusto - vista su Torino - abitabili primavera
THOVEZ - In palazzina signorile appartamento mq. 150 al piano giardino - due posti macchina - giardino privato; altro appartamento mq. 170 con giardino condominiale - mutuo S. Paolo - abitabili estate 1968.
CAVORETTO - Posizione panoramicissima alloggi con rifiniture signorilissime: salone, due, tre, quattro camere, cucina, bagni - box per - giardini privati - abitabili giugno 1968.
ADRIANO - Signorile panoramico appartamento: grandissimo salone, pranzo, tre camere letto con spogliatoio e doppi bagni, camera e bagno servizio - ampia cucina - spazioso mansardato formato da cinque più servizio - 47.000.000.
CORSO G. FERRARIS - Signorilissimo appartamento: grande salone, bagno, ripostiglio - ampia cucina, camera e bagno servizio - doppi ingressi - libero ottobre 1969. 28.000.000.
- Signorile attico formato da: salone, ampia camera, camera servizio, cucina, doppi bagni - grande con vista panoramica -
LECCE - In palazzina signorile appartamento: saloncino, tre e, doppi bagni, e bagno servizio, ampia cucina, particolari e lussuose rifiniture - box per tre autovetture - 0.000 - volendo S. Paolo.
VIALE APRILE - Signorilissima villa: grandissimo , 4 tripli bagni, cina e office - alloggio custodi - 49.000.000 compresi di mutuo.
VIA CRISTOFORO - Signorile attico con ampio terrazzo: saloncino, due mere, cucina, doppi servizi - garage - 10.000.000 più mutuo - esentasse.
VIA TOMMASO 3 - Alloggio tre grandi camere, cucina, ampio ingresso - vuoto - esentasse - 10.000.000.
VIA SERTOLA (vicinanze P.za Solferino) - Signorile luminoso alloggio: grande salone, pranzo, studio, tre grandi cucina, doppi servizi, ingressi - vuoto - 34.000.000.
COLLE DELLA MADDALENA - terreno progetto approvato e licenza edilizia costruzione grande villa padronale e dipendenza custodi - grande parco - vista fica - ottimamente esposto - 42.000.000.

AFFITTO in Villaggio Aurora Rivalta Torinese alloggi con garage e giardino. Telefonare festivo 900.220; 372.668.

GRUPPO FINANZIARIO INTERESSATO ACQUISTO MEDIO STABILIMENTO TIPO-LITOGRAFICO
eventualmente proposto da azienda operante zona Torino. Serietà, riservatezza. Scrivere: PUBBLICITA' STAMPA 2368 — TORINO

immobiliare
RE UMBERTO,
TELEF. 502.514 - 502.542

ALLOGGI
CORSO GALILEO FERRARIS zona altamente signorile vendonsi sullo stesso piano: 3 camere, cucina, servizi; 2 camere, cucina, servizi; 1 camera, cucina, servizi. Separatamente o in blocco.
VIA CARUSO 6: alloggetto camera tinello servizi. libero subito, vendesi 4.400.000.
VIA VALENTINO CARRERA piano rialzato vendonsi 2 varii e servizi, costruzione moderna 1960.
COLLINARE 10.000 mq., vicinanze Corso Casale, eccezionale pianta panoramica.
BALDISSERO TORINESE, inq. 1.065 posizione eccezionale vendesi con progetto approvato cascina: salone, 2 camere, tinello, cucinino, servizi, box.
BALDISSERO TORINESE 2.500 mq., tutti servizi, posizione panoramica, vendesi conveniente mente
TORINESE circa 8000 mq. posizione residenziale, tutti servizi, fronte scuole vendesi convenientemente.
DIVALTA vicinanze stabilimenti Fiat-Lingotto mq. 1.200, tutti servizi, vendesi
TORINO ZONA VENCHI UNICA mq. 800 angolari, posizione eccezionale. Vendesi conveniente mente.

Courmayeur
LE QUATTRO ORCHE
Appartamenti di lusso in villa. Parco alberato. Vista su tutta catena del Monte Bianco.
GATES S.P.A. Genova
Courmayeur - via Roma 192 - tel. 8.28.94

DI SALVATORE C. Filippo Turati 10 Tel. 581 696 - 501 885 Torino
ESAMINA ed ACQUISTA
contanti per conto clienti:
TERRENI: CENTRALI - SEMICENTRALI - PERIFERICI
ALLOGGI - VILLE
AZIENDE
E AZIENDE IN TORINO E
- AZIENDE COMMERCIALI E INDUSTRIALI

immobiliare
CORSO RE UMBERTO, 50
TELEF. - 502.542

CONFEZIONI FRUTTA
AVVIATA AZIENDA ALIMENTARI incrementabilissima, ottimo impiego capitali, cedesi 7.500.000.
NEGOZIO MERCERIA CONFEZIONI attività ventennale fronte mercato 3 vetrine cedesi convenientemente.
RISTORANTE
GIAVENO moderno ristorante, pensione 10 camere, sala ballo, attività decennale eccezionale (oltre 300 coperti) cedesi occasionalmente.
ALBERGHI
IMPORTANTE CENTRO CANAVESANO albergo ristorante caratteristico 12 camere, 12.000 presenze, 23.000.000 (incasso annuo), cedesi 3.000.000 estinguendi.
PIAN DEL FRAIE - CHIOMONTE albergo 17 camere saloni ristorante 130 coperti bar 100 mq. forte incasso stagionale. Urge cedere massima agevolazioni

VILLETTE PREFABBRICATE IN MURATURA
IMPREVIL

CON RATE MENSILI DI
£48128
E CON UNA PICCOLA SOMMA A PARTIRE DA L. 800.000 UN ALLOGGIO SUBITO VOSTRO
MUTUO SINO AL 90%
LA PROPRIETA' IMMOBILIARE NON SI SVALUTA MAI
VISITATE NEL NOSTRO CANTIERE "SANGONE - 80"
CORSO TRIESTE 61)
TEL. 1 APPARTAMENTO ARREDATO
ORARIO:
FIAT
SOCIETA' GENERALE IMMOBILIARE

confezioni regalo

VECCHIA ROMAGNA

etichetta nera

L'atmosfera di Natale, l'atmosfera dei giorni di festa è racchiusa in una confezione regalo Vecchia Romagna etichetta nera. Un regalo di marca, un regalo di classe che "non sbaglia", per i vostri cari, per gli amici, per chiunque goda della vostra simpatia o della vostra stima.

Confezioni regalo, [illegible] premio, a partire da 1 bottiglia. Da lire 1.250 fino a lire 66.600.

AGENZIA DI VENDITA PER TORINO CITTA' - VIA [illegible] 45 - TELEF. 588.220 — PER LA PROVINCIA - VIA BOSTON [illegible] - TORINO - TELEF. [illegible]

ANNUNCI ECONOMICI

AUTOMOBILI L. 220 per parola

(Continua da pag. 14)

A tutti prezzi vasto assortimento troverete Montecuccolo 141, tel 383-040, 500, 750, 850, 1100, 124, 1300, 1500, 2300 S coupé cabriolet vendiamo senza anticipo aperto festivi.

ACQUISTIAMO qualunque autoveicolo, volete realizzare il massimo? Mobicauto, corso Principe Oddone 68, 300 metri stazione Dora. 0731

ACQUISTIAMO pagando massimo, contanti, qualsiasi autovettura. Automarket, corso Principe Eugenio 11.

ALFA Romeo Corlina Commissionaria via Fabro 10 vende 1300 T.I. modello 1967, a prezzi particolari.

ALLA Stip, corso G. Cesare 202, telefono 265-756, vasto assortimento vetture occasione Fiat tutti i tipi, Lancia, Alfa, Innocenti, OKW, BMW, Renault, Ford, Opel e partire da lire 100.000 a lire 1.000.000. Minimo anticipo e rateazioni fino a 3 anni. 0770

ALL'ITALCAR le migliori occasioni. Ferrari, Maserati, Citroën, Lancia, BMW, Alfa TI, GT, Peugeot, corso Turati 63. Tel. 500-635 anche mattina festivo. 0353

ANCORA in garanzia ottima occasione aziendale vendiamo, assicurazione compresa, facilitazioni pagamento, permutando qualsiasi autovettura. Automarkets, corso Principe Eugenio 11, telefono 539-595; anche mattinata festiva. 0454

ARCIOCCASIONISSIME Giulia 1300 TI, Giulia super, Giulia TI, Giulia GT sprint spider ogni tipo vendiamo garantiamo. Montecuccolo 141, telefono 383-040, aperto festivi. 0688

ATTENZIONE! 1500 C 620.000, 1100 R 660.000, 850 400.000, 850 coupé 630.000, Flavia 450.000. Autorimessa Pio V 32.

AUTONOLEGGI Autoglacone tariffa da lire 550 al giorno compresa assicurazione. Non richiesto limite età e anticipata patente. Tel. 687-514.

AUTONOLEGGI autovetture da lire 1000 giornaliere. Duchessa Jolanda 32, telefono 773-965.

**AUTOVETTURE SEMESTRALI ANNUALI E OLTRE. GARANZIA MECCANICA. PAGAMENTO IN 36 RATE ANCHE SENZE ANTICIPO. APERTO TESTIVI. CISAL VIA ANDREA DORIA 19; CORSO RAFFAELLO 3. 0671

BIANCHINE normali e panoramiche di ogni prezzo. Occasioni. Via Vigone 44. 0822

CAMIONCINI 600 Piaggio da L. 130 mila; 1100 T Piaggio carri da L. 250 mila. Altre occasioni veicolo ribaltabile 15 q.li 615N/N1. Comicar Pedino, corso Tassoni 47, tel. 200-459.

CAVALLERI commissionaria Fiat-Seat vastissimo assortimento usato, comodità pagamento. Corso Turati 37. Aperto mattinata festiva. 0581

COMPERA autovetture pagando contanti massima valutazione. Ferrero corso Grosseto 225. 2001

COMPERIAMO autovetture urgentemente pagando contanti, corso Grosseto 35; Telefono 315-843 vicino corso Vercelli. 0354

COMPERO contanti vetture dipendenti pagando massimo. Via Nizza 50.

COMPERO qualunque vettura contanti valutazione massima. Via Nizza 59. 0342

COMPERO contanti vetture sinistrate pagando massimo. Telef. 652-004.

COMPRIAMO qualsiasi autovettura contanti vediamo idem senza anticipo. Montecuccolo 141, telefono 383-040.

CORTINA 1500 familiare, Fiat 1500 familiare ottima stato. Via Vigone 44. 0622

DA 200.000 a 1.000.000: 300 autoliquidazioni ogni tipo, perfetta, garantito; rateizzabilissimo. Pagamento fino 30 mesi, assicurazione compresa. Stabilimento [illegible]. Automobilista, corso Principe Eugenio 11, telefono 539-595 (anche mattinata festiva). 0494

FERRARI 330 8 mesi perfetta, Sala, corso G. Cesare 202. Tel. 265-756

**FIAT - SAVA COMMISSIONARIA SAICAR, CORSO UNIONE SOVIETICA 91 ANGOLO VIA GALLUPPI. VASTO ASSORTIMENTO AUTO. OCCASIONI FIAT 500, 600, 850, 1100, 1500, 2300, AUTOCARRI E FURGONI, MASSIME FACILITAZIONI PAGAMENTO. 0318

FIAT 124 coupé semestrale ottima occasione vendesi. Cortino, Febbraio [illegible].

GAS auto factaria nuovo impianto. Baldi, Exilles 8, telefono 723-208.

GAS doppi impianti Weber, concessionaria Fabro, Chieri 16. Telefono 968-990. 0532

INDIRIZZO inutile per vendere la vostra automobile, Autodepositari, corso Grosseto 35. 0358

130 Ghia tetto 10 mar, Ghia spider 2300 coupé 5 e berline, GT estere, altre occasioni. Saicato commissionaria Fiat, corso Racconigi 141.

MINI Minor e vasto assortimento vetture usate di ogni tipo, comode rateazioni e minimo anticipo. Visita ter Centauro Commissionaria Innocenti, Via Carlo Alberto 36-38.

JAGUAR bellissima motore nuova privata vende 1.100.000. Vespucci 21, Tel. 587-003.

**LE 2 MILIONI SEMESTRALI DEI DIPENDENTI, CONTROLLATE, GARANTITE COME NUOVE, PERMUTE, RATEAZIONI, PRENOTAZIONI, SCOPTI, DUCA D'ABRUZZI 6 BIS, VITELLONI 515-885 - 541-500.

MARMITTE auto, camion, cabine, attrezzi/lattoneria; qualsiasi saldatura auto. La Loggia 28.

MONTICONE piazza Adriano 1 - 383-772 vasto assortimento Volkswagen, Audi in garanzia, occasioni Porsche 912 - 911 S, C, SC, Fiavia convertibile, Giulia sprint, GT, GTV, Mustang coupé, Mercedes 230 SL, Cortina GT, 850 coupé.

PRIVATI attenzione! Società Lindavalue necessita acquistare subito autovettura pagando di più. Telefonare 488-213, 485-274.

PRIVATO vende a privato Taunus 17 M Super familiare ottima condizioni. Telef. 259-526 ore ufficio.

PRIVATO vende 500 D perfetta garantita stagione 175.000 sgravi/oneri. Telefonare 720-885.

PRIVATO vende 600 ottobre 1967 vera occasione. Telefonare 882-317, 872-375.

RENAUTO Commissionaria vende stelizia R 75-56, 850 spider tettino, R3 63 64, Giardiniera 840 65 66 revisionate con garanzia. Corso Siracusa 75 - Telef. 325-011. Aperto massimo festivi.

SIMCA Italia concessionaria Rubeo valutazioni eccezionali usato rateazioni totale cambiali corso Unione Sovietica 167. 0592

TRIUMPH, MG vari tipi. Facilitazioni pagamento. Commissionaria Fiat Cavalieri, corso Turati 37.

VENDO Giulia GT veloce preparata a 2000 sportivi. Telefonare 276-292.

124 coupé Bianca perfettissima vendesi. Telefonare 530-620.

724 mesi 15 vendo, cambio interno, disinpando. Tel. 471-119.

600 T, 1100 T, 619 chiusi, sportivi. Facilitazioni pagamento. Commissionaria Fiat Cavalieri, corso Turati 37.

750 colletta superstrada privata privato. Telef. 785-991.

GEOMETRA amministrazione alloggi condominiali cerca. Telef. 326-091.

ANNUNCI VARI L. 220 per parola

A.A.A. ACCETTASI consigli, prenotazioni sul mediato. Risparmierete. Telefonare 587-860. A1152B0

A.A. DIPINTI Ottocento, quadri, stampe. Martinengo, via XX Settembre 77 bis.

A.A. REGALO importante per salire familiare Zeus giocosale tedesco automatico universale bilacchiders grill anche legna carbone. Ditte Balma, Via Cibrario 30. A1160A8

A. ACQUISTIAMO rottami libri oggetti vari sgombriamo locali. Telefonare 485-440. 0479

A. ACQUISTO antichità oggetti quadri soprammobili sgombero locali. Telefonare 237-668.

A. ARGENTERIE orologi, compro, vendo ai migliori prezzi. Degiacomi, via Grolini 16, telefono 510-167.

A. PIJAMA d'oca e piuma usata acquisteri. Telefonare 481-674.

A causa decesso vendonsi eccezionalissimi tappeti tessuti uomo migliori ditte di primaria notorietà, cedesi tutto prezzo minimo. Nazionale, via XX Settembre 44.

A 80.000 in più box metallici per auto o moto, Edilbox: Gerbo, San Bernardino di Trana, tel. 933-185.

AL Mobilificio Stella liquidazione mobili salotti trasferimento parte locali. Castelnuovo 10, telef. 878-392.

ARAZZI francesi belgi originali veramente straordinari. Tel. 267-725.

ARCIOCCASIONE camera letto polleslare 175.000 soggiorno 130.000 poltrone 15.000. Telefonare 882-395, 878-753. 0497

ARREDATEVI Casa del Mobile, casa del risparmio. Assortimento impareggiabile di ogni stile, facilitazioni, via Sagna 4; Torino. 0167

ATTENZIONE! Al Supermec Mobili troverete camera completa polleslere 135.000, camera 6 pelle noce opaca spagnola 290.000. Ritiriamo vostri vecchi mobili valutandoli massimo. Via Lanino 5 angolo via Cottolengo. Telefonare 238-705. 0425

BELLISSIMI abiti sarti zoppetti semprebili tutto come nuovo privata vende. Tel. 651-898.

CAUSA trasferimento svendiamo mobili prezzo camera letto. Tel. 264-417.

CENTO astoti, tutti stili vendiamo grazie ambitibili per trasformazione locali. Telefonare 498-500.

COLLEZIONISTI monete «Decimali». Chiedete listino occasioni a: Leopardi, esperto numismatica, via Bellì 169 - 15033 Casale.

IMPRESA escavazioni dispone 16 mila metricubi di macerie e materiale da riempimento vicinanze collina Gran Madre di Dio. Telefonare 882-771. A119212

MANCATO matrimonio, vanziana accetta, sua eredità 700.000. Telefonare 878-392. A118370

MOBILI nuovi occasione privato vende, divano letto poltrone, scrittoio regalo, scaffali, sedie, mobili cucina. Telefonare 546-726.

MOBILIFICIO Orsa 20 rate camere da 139.000 alla famosa poltrona 250.000. Assortimento duratura garanzia, ritiro mobili usati. Garibaldi 9 (centro). 0265

OCCASIONI [illegible] SIONI DELL'USATO MEGLI ELETTRODOMESTICI, VIA POMBA 35, LAVATRICI, FRIGORIFERI, DA L. 10.000 IN PIU'. 0493

OCCASIONISSIMA vendesi pelliccia visone scheggio nuovissimo taglia 46-48. Telefonare 553-094.

OCCASIONISSIME stufe loco combustibile 30.000, camere 60.000, tinello 60.000, sala 150.000, pelli vari 19 mila. Telefonare 878-392.

OCCASIONE vendo pelliccia lontra persiana corta nuova. Tel. 567-281.

PELLICCE assortimento confezione conto facilitazioni. Costa, Marsini 38, telefono 61-692. A114525

PELLICCE varie, giacca visone, cani, cappelli vendo. Trasformazioni, pulitura. Valtorta, Cavour 9 (pomeriggio). A117946

PELLICCIA murmel vendo 150.000. Telefonare 500-624. A118345

PIANOFORTE occasione commerciale contanti. Telefonare al pomeriggio 485-279 oppure 781-848.

PRIVATO vende materiale Marklin biciclette Graziella, specchio Luigi Quilnici. Telefonare 698-930.

ROULOTTE Arca 600 ottimo estivo vendo. Telefonare 541-872.

REGALI per Natale macchine scrivere nuove 28.000, calcolatrici nuove 45.000. Corso Degasperi 73.

RISPARMIERETE acquistando mobili salotti direttamente da fabbricanti in Brianza. Telefono 498-500.

SPLENDIDA pelliccia parvoletalmo ultimissimo modello privata vende lire 350.000. Tel. 851-885.

SPOGLIO guardaroba modelli francesi vendo. Telefonare 500-624, Intelmo. A118345

VENDO pianoforte buona condizioni 60.000 Haas, via Salbertrand 83 piazzeglio. 1001

10.000 mq. parte pioppaioli, vasto assortimento, tramezzi perlinapoli plastica. Via Galliari 2 bis, Baldeschi 888-979. 0897

Uno dei più importanti LABORATORI FRANCESI in piena espansione offre a UOMINI una eccellente posizione di...

CAPO DELLA PRODUZIONE

a un MEDICO, collegato direttamente al Direttore della Produzione, con ampia iniziativa per studiare nel suo insieme, come in ogni dettaglio, l'azione promozionale in favore di una o più specialità e per controllarne l'esecuzione.

SI RICHIEDONO:
— dinamismo
— facilità di scrittura ed attitudine a trovare e ad esprimere argomenti.
— consapevolezza per un lavoro in équipe, per le relazioni umane e per la pubblicità.

Una buona conoscenza del francese è indispensabile.

[illegible] offerta manoscritta con curriculum vitae accompagnato da foto a: Rif. 471, S.N.P.M. 91 Boulevard de Port-Royal, Parigi 13e [illegible].

Si risponderà ad ogni lettera.

Assoluta discrezione assicurata.

dolori **reumatici**

Frizionando la parte [illegible] con la Pomata rivulsiva Thermogène si avverte un benefico e durevole senso [illegible] calore: è la rivulsione cutanea che asporta le tossine e favorisce l'eliminazione del dolore

pomata * **THERMOGÈNE**

* contiene glicole monosalicilico la cui azione antireumatica è largamente provata dalla scienza medica.

dp **ISTITUTO DENTALE** [illegible]

Direttore L. M. CALMARSO Specialista nella Università di Milano

La dentiera completa immediata, preparatoria e definitiva eseguita applicata con il nuovo metodo americano HYDRO-CAST. Registered On U. S. Patent [illegible] (Licenziato in Italia, corso il primo in data 28-9-1964)

Decreto Medico Provinciale Cuneo [illegible] 14-6-65 Ministero Sanità

FOSSANO - Via IV Novembre 39 - Tel. (0172) 61.334

Per informazioni Centralis - c. Mazzini 853 - Torino - Tel. [illegible]

FIAT Saicar SAVA

ATO [illegible] MASSIME

C. Unione Sovietica 91, entrata v[illegible] - Torino - Tel. 630-123

NSU Prinz, Nsu Prinz, Nsu Prinz concessionaria piazza Adriano 12, telefono 774-490; 774-551.

OCCASIONI: tutte semidivise Fiat, Lancia, Alfa, Ford, Opel, Bianchi, garanzia semestrale completa, assicurazione compresa, facilitazioni pagamento. Permettiamo qualsiasi autovettura. Automarkets, corso Principe Eugenio 11, tel. 539-595, anche mattinata festiva.

OCCASIONISSIME familiari, Giardiniere panoramiche, camioncini, furgoni, multiple garantite vendiamo anche senza anticipo. Via Montecuccolo 141, Tel. 383-040.

OM Succursale Francia 21, telefono 752-989 vende 650 allungata cassone 6 metri, Lupetto lungo, Leoncini 30 qli, Tigrotto ribaltabile, Tigrotto lungo Rolfo, Tigrotto furgone 48 qli, 615 M, 1100 T, 1300 berlina.

OM Succursale Francia 21, telefono 752-989 vende 682 TN2 con cabina. 0814

OPEL, Opel, Opel, Massimo, via Sulmona 25, vendita, rateazioni, assistenza.

PRINZ 4 L - Prinz 1000 revisionata e nuova e garantita. Concessionaria NSU Piazza Adriano 12, Telefono 774-490 - 774-551. 0823

PRIVATO vende 850 ottobre '66 perfette condizioni richiesta lire 415.000. Telefonare 259-520 ore ufficio. 20522

SEMESTRALE 850 coupé verde bottiglia vendesi. Telefonare ore pasti 398-360. 118236

SICA commissionaria Fiat-Seva, via Nizza 20, tel. 652-682. Esposizione permanente dei veicoli italia, Turri tipi, cambi, rateazioni, pronta assistenza. 0145

SIMCA concessionaria Locusta, modelli 1968 prezzi ribassati, massima valutazione usato, rateazioni 30 mesi, corso Racconigi 8. 0434

**SIMCA ITALIA CONCESSIONARIA RUBEO PRESENTA NUOVISSIMI MODELLI 1968: 1000; 1100, 1200, COUPE', 1301, 1301, CORSO UNIONE SOVIETICA 167, TEL. 324.547.

SIMCA 1100 nuovo, prove e prenotazioni provata la vettura presso Simca-Locusta, corso Peschiera 342.

SOCIETA' Linearauto, Automobili Torino, la più grande esposizione, esposizione centrale di automobili, garanzia sul nuovo, rateizza corso Principe Oddone 68, attenzione vicino stazione Dora. Telefoni 488-213 - 485-274. Domicilio. Telefonare 237-853.

CICLI MOTO SPORT L. 220 per parola

ACQUISTO contanti motocicli, biciclette, motori. Autosalone Rocca, corso Palestro 85, telefono 233-992.

MOTOCARRI nuova versione. Pieggio, Ortima occasioni rateizzabili. Tosa, Regina Margherita 61.

SCIATORI 80.000 lire sono sufficienti per completi sportivi anche rateizzando. Corvino, Giulio Cesare 157. 0530

PRESTAZIONI DIVERSE L. 220 per parola

AMMINISTRAZIONI cerca condomini. Quota annuale 10.000. Rag. Bruno, telefono 510-511. Pietro Micca 9.

DATTILOGRAFA cerca lavoro domicilio. Telefonare 237-853.

CENTRO VENDITA AUTOVETTURI

dei concessionari indipendenti automobilistica torinese

AUTO di 6 MESI CONTROLLATE

COME NUOVE

permute rateazioni **S. CO. FI.** [illegible]

CORSO DUCA DEGLI [illegible] 6 bis - TELEFONO 315.[illegible] - 541.500

AGENZIE: IVREA [illegible] Castelnuovo 3, telefono 47.000

[illegible] - Recapito: GARAGE [illegible], Via [illegible] 1, telefono 315.648

FREDDO! EMERGENZA!

RP 12 - RP 25

RISCALDATORI

D'ARIA da 12.000 a 25.000 cal/h

portatili o montati a carrello

Joannes bruciatori

Dep. Prov. [illegible] TORINO TORINO

[illegible] RIVENDITORI IN CONCESSIONE

Preventivi - Dimostrazioni - Opuscoli gratis

JOANNES [illegible] tutte Italia - Elenchi telefonici - lettera J

VENDITE A RATE

ELETTRODOMESTICI Vasto assort. ai migliori prezzi. Facil. L'Elettrica, piazza Madonna degli Angeli n. 8 Telefono 353.979.

LAMPADARI Il più vasto assortimento in Piemonte oltre 3000 modelli ogni stile a prezzo. Facilitazioni Casa del Lampadario, piazza Mad. degli Angeli 6, tel 353.979.

TELEVISORI Philips, Admiral, Watt Radio e tutte le migliori marche. Facilitazioni. L'Elettrica piazza Madonna degli Angeli n. 8, telefoni 353.979 [illegible]

MACCHINE CUCIRE [illegible]

VIGORELLI

24 RATE

LOTTI VIA MAZZINI 41

LOTTI VI SERVE MEGLIO

EDIZIONE STRAORDINARIA

Anno ■ Numero 294

Lire 60 (spedizione in abbonamento postale) Abbon. Italia (c.c.p. 2/1360): anno L. 15.600, semestre 8100, trimestre 4200 - Estero: anno L. 25.700; semestre 13.150, trimestre 6750

REDAZIONE, AMMINISTRAZIONE, TIPOGRAFIA: 10100 TORINO, VIA ROMA 80. Centralino telefonico numero 57.78 - Telex 21.181

STAMPA SERA

Mercoledì 13 - Giovedì 14 Dicembre 1967

Inserzioni: PUBBLICITA' STAMPA s.p.a. 10100 Torino, via Roma 80, tel. 57-78 (15 linee) 20122 Milano, via Borgogna 2, telefono 720-121 00186 Roma, largo N. Spinelli 3, tel. 865-477 16121 Genova, via 12 ottobre 189/r, tel. 595-832

Il giornale si riserva in ogni caso il diritto di rifiutare qualsiasi inserzione

Pubblicità commerc. L. 200 mm. (Ed. amministrativa 600) - Posiz. data rigore num. 25% - Avvisi economici, Not. Adesioni L. 250 mm. (Ed. sci. 500) - Finanz., Legali L. 300 mm. (Ed. and. 900) - Necrologi L. 200 parola (Ed. ant. 650) - Echi L. 400 linea (Ed. ant. 1400) - Economici vari, rubriche - Estero aggiu. 25% - Copie arretrate prezzo doppio. Estero agg. luogo (sped. corsa Posta contr. con assegno): *Argentina, Austria sc. 3,5; Belgio fr. 6; *Brasile, *Canada cents 30; *Congo fr. 30; *Danimarca kr. 1,20; *Etiopia D.E. 0,80; *Finlandia Fmk 0,70; Francia n. fr. 0,70; Germania D.M. 0,50; *Grecia dr. 5; *Inghilterra sh. 1,3; *Iran ris. 15; *Israele Ag. 80; Jugoslavia din. 1,60; *Kenia sh. 2; *Libano p.l. 60; *Libia ■ 5; Lussemburgo fr. 6; *Malta sh. 6; *Nigeria sh. 2; *Norvegia kr. 1,10; *Olanda cents ■ Polonia zl. 4,30; *Portogallo esc. 3; *Somalia sc. 1,25; *Spagna pes. 3; *Sud Africa rand 0,23; *Svezia kr. 1; Svizzera fra. 0,60; *Tunisia mill. 75; *Turchia Lt. 1,60; *USA cents 35; *Venezuela B3 1,25

Burrascoso 0-0 della Juventus in un'aspra gara a Bucarest col Rapid

Incidente ■ Del Sol - Salvadore espulso ■ Nasturescu - Numerosi incidenti - Salda difesa dei bianconeri ridotti in nove - Un goal dei rumeni in fuori gioco annullato negli ultimi minuti

I juventini nei quarti di finale della Coppa dei Campioni

Del Sol trasportato fuori campo dopo l'incidente accaduto oggi nel primo tempo di Rapid-Bucarest (Tel. e «Stampa Sera»)

DAL NOSTRO INVIATO

Bucarest, mercoledì sera.

La Juventus ha terminato in parità 0-0 la durissima partita contro il Rapid disputata allo stadio «La Repubblica» di Bucarest e si è perciò qualificata per i quarti di finale della Coppa dei Campioni, grazie alla rete di vantaggio che aveva realizzato nella gara di andata.

Telefoniamo questo servizio mentre l'incontro è terminato ■ pochi attimi e il pubblico, che nel complesso si è mantenuto piuttosto calmo, sta sfollando. Stamattina su Bucarest aveva cominciato a cadere la ■■■ e si era temuto perfino che la partita dovesse essere rinviata. Fortunatamente, però, la neve ha cessato d'imperversare e il fondo del campo, nascosto da teloni impermeabili, ■■ tenuto abbastanza bene.

La prima squadra ad entrare sul terreno ■ gioco è quella del Rapid che per l'occasione veste una maglia granata con le maniche bianche. Quando compare la Juventus, si ha una piccola sorpresa: Anzolin infatti veste i pantaloni della tuta per ripararsi dalla temperatura ■■■ rigida.

Nessuna novità nei due schieramenti, dal momento che la «voce» che si era diffusa ■ una sostituzione di Magnusson all'ultimo momento non ha avuto conferma. La Juventus quindi si schiera all'attacco nella formazione annunciata con lo svedese all'ala destra e Cormini all'ala sinistra, con compiti evidentemente difensivi.

Il Rapid, non appena l'arbitro tedesco Riegg dà il fischio d'inizio, subito si spinge ad una massiccia offensiva e passano quattro minuti prima che la Juventus possa superare la sua linea di metà campo. Però sono proprio i bianconeri a rendersi pericolosi al 5° minuto, prima ■■■ Magnusson e poi con ■■■ Sol che tira alto ■ poco. In questa fase iniziale i campioni d'Italia riescono a tenere in mano le redini della partita ■■■ discreta disinvoltura. Il Rapid conti■■■ ■ attaccare in modo massiccio, ■■ la retroguardia ■■■ squadra di Herf-

(Continua in 10ª pagina)

I risultati

Coppa dei ■■■■■

Rapid - Juventus 0-0

Coppa delle Fiere

Fiorentina-Sporting 1-1

Coppa Italia

Catanzaro-Torino	0-0
Reggina-Bologna	2-3
Pisa - Inter	1-1
Bari - Milan	1-1

(A pag. X e XI altre foto e i servizi dei nostri inviati sulla Coppa dei Campioni e sulla Coppa Italia)

Cinesinho si rialza dopo il fallo di un avversario (Telef.)

Drammatico sviluppo degli avvenimenti

La Grecia verso la guerra civile re Costantino con i rivoltosi

Una ■■■■■ di militari contro il governo al potere si ■ sviluppata a Salonicco ■ si estende nel Paese - Il Sovrano (che si trova ■ Larissa, nella Grecia centrale), in un proclama dichiara: «Voglio restaurare la democrazia ■ invito il ■■■ a seguirmi nel tentativo di ripristinare la libertà caduta il 21 aprile, scongiurando il pericolo comunista»

I «colonnelli» ■■■■ padroni di Atene sarebbero decisi a resistere al sovrano

Nostro servizio particolare

Atene, mercoledì sera.

Una parte delle forze armate greche è in ■■■■■ contro la ■■■■■tura militare instaurata nell'aprile scorso: re Costantino è al fianco delle truppe insorte e ha lanciato al paese un appello, in cui lo invita ad appoggiarlo nel suo tentativo di restaurare nel paese le libertà democratiche; la giunta militare presieduta da Kollias ha mobilitato le truppe fedeli; lo spettro di una sanguinosa guerra civile minaccia la Grecia e già corre voce che siano in corso alcuni scontri. Questi drammatici avvenimenti sono esplosi oggi poco prima di mezzogiorno. Atene è praticamente in ■■■■ d'assedio ■■ ancora non si ■■ le notizie esatte ■■ ■■■ che mondano nella capitale.

Verso le 12 reparti di truppa e mezzi corazzati sono giunti nel centro della città. Una prima colonna si è diretta verso il Parlamento e lo ha circondato. Altri reparti hanno raggiunto la reggia, la sede della presidenza del Consiglio, il ministero degli Esteri, gli altri edifici ministeriali, la sede della radio ed il centro nazionale delle telecomunicazioni. Le truppe, ■ breve, ha invaso tutta la città. Tutto ciò mentre nessun annuncio ■■■■ veniva dato e la vita ■■■ capitale, pur attonita e pressata di grandi eventi, continuava normalmente.

Si è avuta ■■ contempo la certezza che Atene era isolata ■■■ dal resto del paese. Le

(Continua in 13ª pagina)

Re Costantino di ■■■■ ■■■ la moglie ■■■ ■■■■ di ■■■■■■■■; le loro ■■■■ ■■■■ stato celebrato nel settembre del ■■■■. Il sovrano ellenico ■■ 27 anni ■■ è salito al potere il ■ ■■■■■ 1964 alla morte del padre ■■■■ (Telefoto a «Stampa Sera»)

Una delle meravigliose monete di Haiti

IL MERCATO AZIONARIO

Altra giornata pesante

	PRECEDENTE	ODIERNA
A TORINO: Olivetti	3210	3135
A TORINO: Viscosa	■■■	3544
A MILANO: Châtillon	4520	4480

Le quotazioni a pagina 13

INVESTIGAZIONI MAIORPOL

(direttore Raffaele Maiorana)

VIA ■■■■■ ■ - TELEFONO 512.206

★ Informazioni commerciali, assunzione dipendenti
★ Investigazioni private pre-postmatrimoniali
★ Ricerche di persone e cose
★ Accertamenti infedeltà coniugali, moralità
★ Indagini industriali contraffazioni marchi e prodotti
★ Inchieste speciali per concorrenza sleale
★ Servizi aerei marittimi Italia - estero

CRONACA CITTADINA

Dichiarato fuori pericolo l'assassino del prof. Leoni

Osvaldo Quero dimesso dall'ospedale: in giornata viene trasferito a Torino

La traduzione è circondata di riserbo, si se il tipografo verrà accompagnato in macchina o in treno - Negli ultimi giorni le sue condizioni sono sensibilmente migliorate, ora il magistrato potrà interrogarlo - La moglie, sconvolta dall'emozione, ha detto: « Appena Osvaldo arriverà a Torino spero di parlargli e portargli i saluti dei bambini »

Osvaldo Quero partirà in giornata per Torino. Stamattina i medici dell'ospedale San Giovanni di Roma si sono riuniti al suo capezzale e dopo un completo esame delle condizioni del tipografo hanno concluso che le condizioni permettono il trasferimento a Torino. Il Quero è notevolmente migliorato negli ultimi giorni e lo si può considerare ormai guarito. Parla, ha cominciato a nutrirsi normalmente. E' quindi possibile dimetterlo dall'ospedale.

Al termine della visita le decisioni dei sanitari sono state comunicate alla questura, che l'aveva arrestato nel pomeriggio del 2 dicembre. Subito dopo la sorveglianza del Quero è stata affidata ai carabinieri che sono incaricati di trasferirlo a Torino. La partenza del tipografo avverrà con ogni probabilità in giornata. Da Torino il sostituto procuratore della Repubblica dottor Witzel, che dirige l'inchiesta sull'assassinio del prof. Bruno Leoni, ha inviato urgentemente una richiesta alla Procura di Roma perché disponga che il Quero — nei limiti del possibile — venga portato a Torino in macchina.

Fino a questo momento, tuttavia, non è ancora stabilito se il viaggio verrà effettuato in automobile o in treno; la decisione definitiva spetta all'ufficiale comandante del « Nucleo traduzioni », che a mezzogiorno era ancora impegnato a Palazzo di Giustizia. Solo nel primo pomeriggio potrà pronunciarsi in proposito. Se sarà possibile accondiscendere alla richiesta della magistratura torinese, Osvaldo Quero partirà verso le 16 o le 17 con una macchina dei carabinieri; più difficile che venga richiesta un'ambulanza.

Se invece non ci sono auto disponibili i carabinieri lo faranno viaggiare in treno con la scorta. E' improbabile che possa salire sul direttissimo in partenza per Torino alle 16,35; in caso diverso viaggerà di notte e sarà a Porta Nuova domattina. Dalla stazione verrà immediatamente trasferito alle « Nuove » e forse ricoverato all'infermeria del carcere. Qui sarà ad interrogarlo il dott. Witzel per ascoltare dal Quero la sua versione del delitto: gli porrà subito una serie di contestazioni in base ai rilievi effettuati dai carabinieri che si sono occupati delle indagini.

Il tipografo Osvaldo Quero fotografato all'ospedale San Giovanni di Roma. A fianco: la moglie dell'omicida

Osvaldo Quero era stato ricoverato all'ospedale San Giovanni nel primo pomeriggio di sabato 2 dicembre. Lo avevano trovato, grazie alle indicazioni della moglie, disteso sulla riva sinistra del Tevere, alla periferia di Roma, nella zona dell'Eur. Dopo il delitto il tipografo era fuggito in macchina, al era diretto al Sud: a Orvieto, da Villamarie aveva scritto la prima lettera alla moglie. Poi, giunto a Roma, aveva spedita un'altra da Roma; dalla stazione aveva anche quella a « La Stampa », e per il quotidiano di Torino.

Sabato 2 dicembre si era ormai braccato; stava per finire i soldi. Ha comprato i regali di Natale per i suoi bimbi, li ha messi in una scatola di cartone insieme a tutta la documentazione sui suoi rapporti con il prof. Leoni e ha inviato tutto a Torino. Poi si è steso sul posteriore della macchina, ha bevuto un miscuglio di Coca-Cola e di varechina, ha atteso la morte. La polizia è arrivata in tempo per salvarlo. All'ospedale non ha parlato per due giorni, poi ha fatto alcune dichiarazioni al magistrato che lo ha interrogato.

La notizia del trasferimento a Torino è stata comunicata a mezzogiorno da un nostro cronista alla moglie del tipografo. La donna è emozionata, ha voluto subito sapere quali erano le condizioni del marito. Le è stato detto che è notevolmente migliorato, che a mezzogiorno, seppur in ospedale, ha pranzato regolarmente; sollevata ha detto: *« Appena Osvaldo sarà a Torino spero di potergli parlare e portargli i saluti dei bambini »*. Poi è scoppiata in lacrime. I figli erano ancora a scuola.

Sabato la premiazione « fedeltà al lavoro »

Sabato pomeriggio alle 15,30, al Teatro Alfieri, saranno consegnati i premi della fedeltà al lavoro e del progresso economico. Il riconoscimento va ai lavoratori più anziani ed alle aziende individuali e familiari con più di 50 anni di attività, purchè la gestione sia tuttora tenuta dagli eredi del fondatore. Sono premiate anche imprese alle rappresentanti di ancora dal fondatore.

Il record di anzianità spetta a un dipendente della Magnodi a Tedeschi, Carlo Pinali, che vanta ben 51 anni 7 mesi e 21 giorni di servizio. In totale i premiati sono 400, tutti con almeno 37 anni di lavoro.

Assicurati «pronto soccorso» e servizi di emergenza

Impiegati e infermieri in sciopero negli ospedali

L'agitazione si conclude domani sera - Da mezzanotte fermi per ore i telefoni di Stato - Attività ridotta alla Cassa di Risparmio

Negli ospedali attadi, nel da stamane sono in sciopero per 48 ore infermieri e impiegati (i medici ne sono esclusi). L'agitazione è stata indetta da Cgil, Cisl e Uil perchè i ministri del Lavoro e del Tesoro non hanno ancora confermato l'accordo sul riassetto delle carriere firmato il mese scorso dalle organizzazioni sindacali e dalla federazione degli ospedali. Sono garantiti i servizi di emergenza per camere operatorie e pronto soccorso, in ogni reparto con un massimo di 40 si trovano infermieri, il vitto è assicurato ma con menu unico, escluso lo dietetico.

Confermato è anche lo sciopero dei telefoni di Stato: i dipendenti dovrebbero iniziare dalla mezzanotte un'agitazione di 48 ore. Sono in corso trattative per la sospensione; se non avranno esito favorevole, il centralino « 14 » sarà bloccato e sospeso tutto il interurbane. I dipendenti — in tutto il Piemonte — protestano contro la concessione di servizi telefonici di Stato Sip e all'Italcable. Le comunicazioni urbane, i collegamenti mediante telescelezione e i servizi speciali della Sip-Stipel funzionerannno.

★ Prosegue nelle Casse di Risparmio lo sciopero di quattro giorni indetto fino a dodicesimi dai sindacati. Le segreterie dei sindacati comunicano che in città si sono sfiorate l'85 per cento di astensioni.

Venerdì sciopero generale per la riforma della Previdenza Sociale e l'aumento delle pensioni. In Torino e provincia i dipendenti dell'industria sospenderanno il lavoro nelle prime quattro ore di ogni turno, nel commercio e nell'agricoltura formata dalle 8 alle 13, i trasporti pubblici ritarderanno delle alle 5,30. Il sen. Coppo, segretario aggiunto della Cisl, parlerà ai lavoratori.

«Ti ammazzo se non lasci stare Franca»

Selvaggia aggressione di un innamorato deluso: con il calcio della pistola ha colpito il rivale

Franca Ferreri, 20 anni

Un giovane di 22 anni è stato protagonista di un oscuro episodio in cui la polizia indagando. Si chiama Cosimo Chiera, è originario Calabria, ma abita da 5 anni a Torino, in via Rivara 2, ospite del fratello che gestisce un bar di via Po. Ha dichiarato di essere stato aggredito e minacciato di morte per motivi passionali.

Ecco il suo racconto: il giovanotto incontra in via Rattazzi una ragazza, Franca Ferreri, di 20 anni. Passano il pomeriggio insieme e la sera vanno alla pensione lei vive, in via della Rocca 27. Il giorno seguente si rivedono: la donna gli confida di essere sposata e di avere un figlio di pochi mesi, che è a balia fuori Torino. Lo vanno a prendere con la « 600 » del Chiera e lo portano alla pensione.

Ad attenderli però trovano Giancarlo Frinco, 22 anni, da Ivrea: il giovane è eccitato, nervoso. *« Non lo sai — dice al Chiera — che Franca è la mia donna? Vieni fuori con me: regoleremo i conti »*. Il Chiera non ha paura.

Con l'auto del Chiera vanno verso la collina, lungo la strada che porta a Valsalice. In un luogo deserto, Giancarlo Frinco lascia all'altro di fermarsi, poi fulmineamente estrae una pistola e, con il calcio dell'arma, gli sferra un tremendo colpo sulla bocca.

Prima punta l'arma, fuori di sè; grida: *« Se la non stare Franca ti uccido come un cane »*. Scende dalla macchina e ordina al rivale andare via.

Cosimo Chiera, guidando con una mano sola e cercando con l'altra di tamponare il sangue, raggiunge l'ospedale S. Giovanni dove riscontrano una profonda ferita al superiore.

A pagina 7 il processo alle spie

La donna si lamentava perché il marito spendeva i soldi con gli amici

Operaio prende a pugni la moglie e si ribella ai carabinieri: arrestato

L'episodio stanotte in piazza Carlina - L'uomo è denunciato per mancata alla famiglia e resistenza a pubblico ufficiale

Un operaio che da tempo lascia le due figlie nell'indigenza, ieri sera è stato sorpreso dalla moglie a spassarsela in un ristorante con amici. *« Le tue figlie non hanno nulla... »* le ha gridato la donna e l'uomo, furibondo, l'ha picchiata selvaggiamente. Ha perso la testa e si è scagliato anche contro i carabinieri, che erano intervenuti e ne ha ferito uno. E' stato arrestato.

Si chiama Ambrogio Gesualdo, 38 anni, via Accademia Albertina 5.

La moglie Adriana Campanino, 24 anni, ha fatto esposti e denunce nei confronti del marito che si della famiglia: hanno due figlie, Enrichetta ed Annamaria, 6 e 3 anni, e mancano di tutto.

L'uomo si giustifica dicendo che è disoccupato. In realtà fa qualche lavoro saltuario e guadagna abbastanza, ma in casa di soldi ne vedono. La moglie da tempo sospetta che sperperi il denaro gli amici. Ieri il marito è uscito di buon mattino e non si è più fatto vedere. Adriana Campanino non aveva nulla per comprare da mangiare alle bimbe e in serata è uscita a cercarlo.

Ambrogio Gesualdo, 38 anni

Passando davanti al ristorante nei pressi di piazza Carlina, ha visto il marito a tavola con un gruppo di uomini e di donne. E' entrata e gli ha detto di uscire, di tornare a casa: *« Dovresti vergognarti »* soggiunto. Erano in piazza Carlina davanti alla caserma Bruno. Pur tutta rispo-sta l'uomo ha cominciato a picchiarla selvaggiamente e pugni.

Sono intervenuti due carabinieri in borghese, che rientravano dalla libera uscita ed hanno separato i due coniugi a fatica. Dopo una breve lotta è parso che Ambrogio Gesualdo si fosse calmato, ma proprio mentre entravano negli uffici del Nucleo Investigativo, per chiarire l'accaduto, si è nuovo scatenato.

Ha strappato con furia il cappotto di dosso alla moglie poi, in uno scoppio d'ira, si è gettato a testa bassa contro un muro. Di nuovo sono intervenuti i carabinieri e nella lotta che è seguita un militi è rimasto ferito ed ha dovuta si medicare al pronto soccorso del San Giovanni. Gesualdo è stato arrestato per maltrattamenti nei confronti della moglie e per resistenza alla pubblica.

Adriana Gesualdo, 24 anni, con una delle sue bimbe

Taccuino della città

✦ Su « I fatti di Architettura », dibattito domani alle 15 nell'aula 3 di Ingegneria, a cura dell'Ateneo Culturale Politecnico.

✦ Assicelazione d'Azeglio: domani alle 20,15 seminario pratico patinato al Circolo della stampa.

✦ La Croce Rossa ha istituito un servizio infermieristico domiciliare. Richieste ai numeri: 200 e 643-910 nelle ore diurne 37-25 di notte.

✦ Circolo di (via Stampatori 4) stasera alle 21,15 il prof. Giorgio Lombardi parlerà sul tema: « Scuola d'obbligo e Costituzione ».

✦ Al tratto parallelo alla strada di Lanzo, con inizio dalla via Giuseppe Sirtori, è stata data la denominazione di via Andrea Paris; il tratto già distinto con il numero 177 di Lanzo si chiamerà via Giovanni Destefanis.

✦ Centro Universitario Cinematografico: oggi alle 18 e 21,30 al cinema S. Giuseppe: « Modesty Blaise » di Losey (1965).

✦ Il raduno annuale dei « Lenin Club Parmense » in occasione di S. Lucia si è tenuto ieri. Ai membri intervenuti prof. Terzi e sig.ra Mantechini sono succeduti Ing. Amadasi e la sig.ra Maria Luisa Terzi.

✦ Alla Pro Natura (v. Donati 18) domani alle 21,15 l'arch. Giampietro Vigliano parlerà su « Il verde nella città - regione ». proiettate delle diapositive.

L'on. Moro inaugura lunedì il quartiere di Mirafiori-Sud

E' stata confermata per lunedì la visita a Torino del presidente del Consiglio on. Moro, che inaugurerà il quartiere residenziale di Mirafiori-Sud, costruito dall'Istituto Case Popolari per la Grecia. La cerimonia concluderà le manifestazioni per il cinquantenario delle case popolari in Torino, che si aprono sabato mattina a Palazzo Madama con un convegno di studio sull'edilizia economica.

La fuga della «Giulia» è già scappata tredici volte di casa

Ha 16 anni, è sposata - Il marito l'ha sempre perdonata - Ora la cerca la polizia

Maria Schillaci, malgrado abbia solo sedici anni, giorno delle avvenute due anni fa non ha fatto che procurare guai al marito Michele Bosio, bravo ragazzo che l'ha sempre perdonata. La sposina infatti ha trascorso molto più tempo in fuga (è scappata tredici volte) che non in casa.

Infatti Maria Schillaci alla fuga, tuttora in corso. l'ha combinata Ieri, al volante di una « Giulia » nuova, nell'abitato di Settimo, ha urtato l'auto del signor Rossetti. « E' una cosa da niente » ha detto a del danni per taglino certo, ma l'altro automobilista non ha voluto sentire ragioni.

« Andiamo dai vigili » ha proposto il danneggiato. La Schillaci, al volante della « Giulia » l'ha seguito per qualche metro, poi ha svoltato in un'altra via scomparendo a tutta velocità. Attraverso di farga si è scoperto che aveva rubato la macchina in curiose circostanze a Lulzi Ciarni. Questi era rimasto ferito in una rissa e la ragazza si era offerta di accompagnarlo all'ospedale mettendosi al volante della macchina del giovane. Mentre lo medicavano, n'era andata l'auto..

NATURA DI OGGI

MASSIMA +5,0
—2,4

Il bollettino meteorologico segnala inoltre: temperat. media (notturna) —1,5; ore 6: —2; press. 737,5; umid. 70%. Cielo poco nuvoloso. Previsioni: nuvoloso, venti deboli, temperatura stazionaria. Temperature a Casale: massima +5; minima —6,4; ore 6: —6,4.

Le critiche dei lettori

Il tabù del sesso

« Ho assistito, il 5 corrente, alla trasmissione televisiva "Cardialcomale" dove si cercava la pornografia ed il sesso. Nella robaPossibile che tali problemi — i quali in Francia, Inghilterra, Austria (per non parlare della Svezia e dei Paesi Bassi) sono stati risolti e superati da più di 100 anni — debbano costituire argomenti scottanti per noi italiani bigotti? Sarebbe ora che ci svegliassimo una buona volta e che tutti quei moralisti che compaiono sugli schermi della tv si facessero furbi e smettessero di predicare la morale. E' un certo pubblicazioni venne nelle mani dei ragazzini, cioè di male. Un famoso filosofo giapponese ha scritto che è molto meglio l'istituzione che il tabù del sesso. E' proprio vero. Perchè lasciamo le cose come stanno ed occupiamoci di altri problemi molto più importanti: scuole, università, divorzio, pensioni, case, ecc. ecc. »
Segue la firma

Attende (da 34 anni) la madre

« una nata a Torino, in via Nizza 118, il 7 agosto 1933. Non ho mai avuto la fortuna di conoscere mia madre, sono vissuta nella speranza che un giorno il suo cuore palpitasse per me. L'avrei ascolta a braccia aperte, non le ho mai serbato rancore. Ora però con il passare degli anni la mia speranza si affievolisce. Potete pubblicare questo mio appello? Vi ne sarei proprio grata. " Mamma fatti viva, mi farai felice: vieni almeno per Natale. Il giornale ha il mio nome e indirizzo ". Grazie! »
Segue la firma

I filobus degli impiegati

« Abitiamo a Grugliasco e ci serviamo quattro volte al giorno della linea Torino-Rivoli. Le partenze sono alquanto scomode per chi, come noi, deve osservare l'orario d'ufficio dalle 8 alle 13 e dalle 14,30 alle 18,30. Non sarebbe possibile anticipare di 5 o 6 minuti il filobus del mattino (ore 7,20) e quello pomeridiano (13,30), permettendoci così di arrivare in tempo al posto di lavoro? Alle sera, poi, vi è un filobus che fa servizio fino a Grugliasco Parte alle 18,28 da piazza Statuto, non serve quindi a coloro che fanno l'orario fino alle 18,30. Basterebbe ritardare la partenza 25-30 minuti per non costringere le suddette persone ad aspettare il filobus successivo fino alle 18,24 ».
Seguono le firme

DALLA CITTA' E DALLA PROVINCIA CONTINUANO AD AFFLUIRE GLI ACQUIRENTI IN

Via Garibaldi 28

quasi angolo Via della Consolata

DOVE E' IN CORSO UNA COLOSSALE VENDITA A PREZZI DI ASSOLUTA CONCORRENZA

Non mancate a questo incredibile appuntamento

ALCUNI PREZZI:	VALORE EFFETTIVO LIRE	PREZZO DI VENDITA LIRE
Strofinacci per cucina	210	50
nylon non pizza	650	100
per cuscini lunizzato	240	
Slip cotone uomo e donna	440	100
Foraglia cotone confezionata	900	
Cravatte in seta	1.100	200
Asciugamani fiandra di lino	1.150	
Camicie uomo in flanella	1.800	300
Maglie lana uomo e donna	2.250	500
Pullover uomo lana	3.800	500
Lenzuola 1 piazza lunizzate cm. 150 x 280 confezionate		
Maglioni	4.300	
Gonne lana	3.800	800
Camicie uomo in tartal	5.300	1000
Pantaloni sci	6.800	1000
Termocoperte 1 piazza p. lana	6.800	
Impermeabili uomo o donna	5.600	1000
Lenzuola 1 piazza cm. 240 x 280 confezionate	2.380	1000
Servizi in x		
Giacche a vento trapuntate	7.800	1500
Termocoperte 2 piazze p. lana	18.000	3000
in lana	12.000	
Servizi in fiandra x 12		2500
Scendiletto 3 pezzi p.		
Vestiti uomo in tertal lana	16.000	5000
Tappeti cm. 140 x 200		5000
Cappotti donna pura lana	22.000	4500

e centinaia di altri articoli

ATTENZIONE! Per pochissimi giorni tutti originali parisiani e cinesi caduti a prezzi irrisori

ASPETTIAMO TUTTI IN

VIA GARIBALDI 28

ED ATTENZIONE AL NUMERO 28

Orario ore 9,15-12 - 15-19,30

A 43 anni succede al gen. Rabin

Giovane e freddo il nuovo comandante dell'esercito d'Israele

Sotto il suo vigoroso impulso, Tel Aviv sarà in grado fra 4 anni di produrre gli aerei da caccia di cui ha bisogno

Chaim Bar-Lev, nuovo comandante dell'esercito d'Israele

Ai primi di giugno, una lettera giunse a Yitzak Rabin, capo dello stato maggiore israeliano. Era firmata da un suo vecchio amico: il generale Chaim Bar-Lev. «*Se hai bisogno di me, chiamami. Sono disposto a fare anche l'autista*». Quella frase, che allora l'aveva fatto sorridere, è ritornata in mente il mese scorso a Rabin, quando si trattò di proporre il nome del suo successore: e Chaim Bar-Lev è diventato il nuovo capo di stato maggiore delle forze israeliane.

Bar-Lev è probabilmente il più giovane militare del mondo che occupi una carica così elevata: ha soltanto 43 anni. Ma Rabin ne ha appena due di più, ed è già andato in pensione dopo una guerra vittoriosa e dopo aver affermato: «Ogni tanto bisogna cambiare aria. Gli spostamenti nelle alte gerarchie dell'esercito lo mantengono più alacre...».

Bar-Lev, piccolo, magro, un volto da faina e un gran naso, il mento aguzzo, occhi ironici, è nato in Austria da genitori jugoslavi. E' anche laureato in economia politica e scienze amministrative (non dimentichiamo che il geniale Rabin era dottore in filosofia, segno che gli ampi studi umanistici possono dare ottimi frutti anche se applicati alla scienza militare); ha studiato in America, all'Università di Columbia, e fino all'anno scorso a Parigi. Lo considerano un grande teorico dei mezzi corazzati, ma è difficile sorprenderlo in un gesto che indichi orgoglio o presunzione. Di lui Moshe Dayan ha detto: «*Se dovesse guidare il nostro popolo in guerra, lo farebbe con la freddezza di un chirurgo*».

La sua nomina a capo di stato maggiore coincide con un momento importante nella storia militare di Israele: si tratta di effettuare una gigantesca trasformazione in materia di equipaggiamento, ed il problema investe tutto il campo delle fonti di approvvigionamento e dei prezzi di acquisto. La Francia, come è noto, mantiene l'*embargo* verso Israele, ma si prepara a fornire armi ed aerei ai Paesi arabi. L'acquisto di 50 caccia tipo *Mirage* da parte del governo di Tel Aviv, già concluso, è andato a monte: Bar-Lev non ha esitato a rivolgersi agli Stati Uniti, dove ha acquistato dalla società Mac Donnell-Douglas (Saint Louis) cinquanta Phantom, da un miliardo e mezzo milioni di lire l'uno. Una seconda ordinazione per lo stesso numero di caccia verrà effettuata appena i primi saranno stati consegnati. Contemporaneamente, sotto il vigoroso impulso del generale Bar-Lev, gli israeliani stanno sviluppando la loro industria bellica locale, che non è per nulla trascurabile, anzi ha già permesso di esportare armi in una ventina di Paesi, per una cifra complessiva di dodici miliardi di lire. Questa è la vera sorpresa: Israele è già adesso in grado di vendere fucili mitragliatori, del tipo Ouzi, ai Paesi Bassi e nientemeno che alla Germania. Nonché, paradossalmente, parti di aerei alla Francia. C'è di meglio: secondo fonti di Tel Aviv, fra quattro anni Israele dovrebbe essere in condizione di produrre gli aerei da caccia di cui ha bisogno.

Chaim Bar-Lev considera queste prospettive con inalterabile flemma, senza rivelare entusiasmo né fretta. Come si osservasse una macchina calcolatrice elettronica risolvere un problema. Un giorno, quando era sottotenente, la baracca vicino alla sua andò a fuoco. Non chiamò neppure i pompieri: in un attimo aveva giudicato che sarebbero arrivati troppo tardi. Con la stessa freddezza ora controllando le possibilità di un nuovo «incendio», ma è pronto ad intervenire prima che sia troppo tardi.

Laurent Garçon

ASPETTI CONTRADDITTORI DI UN GRANDE PAESE

Le due facce dell'America fra violenza e redenzione sociale

L'altra settimana una ragazza è stata «crocifissa» a un albero: non aveva versato i suoi guadagni a una banda di teppisti che la sfruttavano - Contemporaneamente si aprono, in continuazione, cliniche per il recupero dei drogati - I curiosi metodi di «terapia di gruppo» per curare i mali sociali più correnti nella nostra epoca: confessioni collettive, dialoghi, ginnastica

Nostro servizio particolare

New York, dicembre.

Un altro episodio di brutale violenza è venuto a turbare la coscienza dei cittadini americani, una volta ponendo il dito sulla piaga della criminalità giovanile: la crocifissione di ragazza per opera di una banda di teppisti a West Palm Beach, in Florida.

Di fronte a questi atti sconsiderati, a queste sevizie e torture inflitte con malvagità e sadismo, sorge spontanea la domanda: ma che cosa è questa società progredita, e barbara in alcune sue manifestazioni? come possono coesistere una nazione opulenta, ricca di prestigio, di università, di benessere sociale, e gruppi di giovinastri che coperti di giubbe di cuoio alla «James Dean» e a cavallo di assordanti motociclette, ostentano il loro vangelo di forza, si ribellano non alle ingiustizie ma alle norme più semplici e civili della società, e commettono atti efferati? La risposta non è semplice.

I fatti sono pochi e chiari: Christine Deese, diciottenne, è stata inchiodata a un albero e lì tenuta per sotto gli occhi impassibili di coloro che avevano voluto punirla in tal modo perché non consegnato al «capo» tutto il denaro ricavato da certe sue «prestazioni». Per fortuna il caso non si è risolto tragicamente. La ragazza ha resistito, e i colpevoli sono stati immediatamente identificati, inseguiti e catturati da uno sceriffo del posto. Vivevano in una scuola, nella periferia, in una piena di teschi, di coltelli, di scritte oscene, dove la più squallida sporcizia e un orribile fetore. Come gli eroi del film americano «Scorpio Rising», i giovinastri ogni giorno infiorano la moto, e andavano a cercare guai, a molestare, a rubare, a farla da prepotenti per le spiagge della Florida.

Come mai è giunti a questo punto, questo è un altro problema. Anzitutto dobbiamo dimenticare che il clima «benestante» dell'America nasconde poche incertezze e miserie: rappresenta le condizioni di milioni di negri, i drammi della vita dei portoricani, dei bianchi poveri, e la società vuole i suoi specializzati, vuole cultura, istruzione. Chi ha nulla da offrire alla «macchina», cade in pigrizia, per povertà, per odio, si ribella. Se si ribella, o lo fa in maniera intelligente, cercando di migliorare attraverso richieste la propria condizione; o in maniera silenziosa, e allora non è visto e sentito; o in modo violento, perché vuole affermarsi, farsi notare, avere il proprio momento di gloria in una società che lo ha educato a priori, o che non lo accetterà mai per quello che è. Non a caso i giovani che fan parte di queste bande sono, a volte, di famiglia ricca: anch'essi stanchi e sofferenti di certa clima «affluente», di certa atmosfera «statale», di certe restrizioni che essi pensano ingiuste e superate e addirittura ridicole. Così le bande rubano, fanno all'amore libero, si drogano, torturano, e spesso, sparano. Spesso, per alcuni, è la morte.

La proprietaria del bar di West Palm Beach, in Florida, dove conversano i giovani che inchiodarono a un albero la diciottenne che aveva disobbedito al suo capo

Ma accanto a questa America violenta, ce n'è un'altra ben diversa. A poche centinaia di metri dal «rifugio» di una di queste accozzaglie di predoni e sfruttatori di donne, può sorgere un ospedale che cura i drogati, i marfinomani, e dove chi entra sa di dire di no al piacere, possibilmente per sempre; sa che dovrà sostenere una lotta continua, esasperante, dura, contro la propria carne e le proprie inclinazioni; sa che fuori ci saranno ad attenderlo gli amici di un tempo, i nemici che lo vogliono piegare perché egli ha rifiutato il mondo della droga, che ricattano perché ha deciso di rimanere onesto, che tentano di ucciderlo perché parlerà e sbeterà i nascondigli di eroina e di LSD.

Questa è l'America, una terra che è così difficile da comprendere, sulla quale è così pericoloso e ingiusto formulare giudizi affrettati, e che è ferocemente autocritica e consapevole da offrire da sé una soluzione, o da cercarla, dovunque essa sia, quando è in gioco la libertà dell'individuo.

Una «crocifissione» vale l'altra: quella ragazza torturata è americana, come sono americani quei giovani drogati che resistono alle percosse e alle perversioni in nome di qualcosa che non si è completamente annebbiato nel loro cervello e nella loro coscienza. E sono americani i cortei per la pace nel Vietnam, come è americano il sangue di migliaia di caduti per una guerra difficile, di dubbia moralità, di estenuante stanchezza. Quando in un popolo esistono ambedue gli elementi di una contraddizione, c'è ancora salvezza; quando è consapevoli che fonte del male è comunque delittuoso, quella società è seguita con attenzione nel suo procedere, perché è una società che all'ingiustizia sociale o delle leggi cerca sempre di porre rimedio.

Molte delle forme curiosi, ma non per questo biasimevoli; anzi, tanto più lodevoli quando sono indirizzati soprattutto a beneficio dei giovani. E' sorto recentemente, in una località vicinissima a San Francisco, un ospedale per la cura sintomatica, con annessa chiesa e istituto terapeutico: con essa ci si propone di educare la gioventù a un migliore senso del dialogo e del colloquio, a liberarsi da certe sovrastrutture della società per lasciar prorompere l'io più nascosto e segreto.

L'idea potrebbe sembrare familiare, non fosse per il metodo con il quale questi corsi «di comunicazione» si svolgono. Come afferma il vescovo Pike, uno dei fondatori, i partecipanti si radunano in classi di venti, e insieme compiono esercizi di una certa natura, come sdraiarsi per terra, rotolare insieme l'uno vicino all'altro, o l'uno sull'altro, guardare enormi scacchi bianchi e colorati, fissare oggetti fino a cristallizzare la vista e a scoprire visioni, raccontare a voce alta e di fronte a tutti le proprie avventure coniugali, o le proprie sconfitte, o le proprie speranze, in tal modo liberandosi di tutte quelle inibizioni cui la società, coscientemente o no, ci costringe negli aspetti quotidiani del nostro vivere.

Sembrano corsi un po' azzardati, eppure vi si sono iscritti a tutt'oggi più di 150.000 individui; al Pentagono e in certi ambienti governativi se ne stanno già mettendo in pratica gli insegnamenti: studenti, impiegati, lavoratori — tutti hanno aderito alla nuova esperienza, vuoi per essere alla moda che per trovare risposta a certi aspetti della vita di oggi.

Uno degli esperimenti più riusciti è stato quello dei giochi ed esercizi in compagnia, e quello della confessioni di massa. Pensate a degli esempi: il marito che racconta le angherie cui è sottoposto dalla moglie, imitandone la voce e la boccaccia; la moglie che imita il marito che rincasa ubriaco, e che la fa da padrone; e così via, che parla delle proprie lotte contro le tentazioni sessuali; il sacerdote che si lamenta della gerarchia cui deve sottostare e delle idee che invece vorrebbe veder applicate secondo il vangelo di giustizia; l'introverso che in una partita a calcio o in una cuffa amichevole coi suoi simili, ritrova certi aspetti e spontaneità della sua infanzia, ormai mascherati sotto strati di civilizzazione, di cultura e di costume.

I corsi insomma sono un modo per sfuggire alla repressione dei sentimenti, sono un'esplosione romantica delle possibilità affettive dell'individuo, in aperta ribellione con tutto ciò che la società gli impone di assimilare servendosi unicamente della ragione e del buonsenso. Qui invece, in questa «scuola-clinica» la gente viene per parlare insieme, per ritrovare una propria personalità più vera, per dare sfogo ai propri sentimenti e alle proprie nostalgie, all'amicizia, al gioco, al rilassamento, alla fine delle convenzioni. Stanca che la si chiuda perennemente una scelta saggia, un passare donato, un atto calcolato, la gente cerca qualcuno che la ascolti nei suoi balbettii, nelle sue verità che sono come il sogno, e perciò altrettanto impalpabili, e per questo mai del tutto riducibili a numeri, a ragione pura, a formule. Forse questa terapia di gruppo servirà anche a lottare contro la violenza, che sembra caratteristica più evidente di una parte della gioventù americana.

Nereo Casalini

L'«angelo dell'Eliseo» al centro di un'oscura vicenda

Scomparsa da Roma la poliziotta che vegliò sui viaggi di De Gaulle

La bella Jacqueline Camus, comandante, con grado di capitano, delle 32 «Convoyeuses de l'Air», costituenti la speciale guardia del corpo del generale, trascorreva una licenza ospite della pittrice - Venerdì 1° dicembre è partita e più tardi un telefonata ha annunciato che era vittima d'una disgrazia - Da allora nessun segno di vita - Riserbo dell'ambasciata di Francia

Nostro servizio particolare

Roma, mercoledì sera.

Jacqueline Camus, una avvenente ragazza francese che ricopre il grado di capitano nel servizio di sicurezza del generale De Gaulle, sarebbe misteriosamente scomparsa da Roma dopo essere stata coinvolta in un episodio. E' stata una amica italiana, la pittrice Myriam Nasalli Rocca, a raccontare ad un settimanale la vicenda di Jacqueline, la quale era sua ospite da una ventina di giorni.

Secondo quanto afferma la pittrice, la mattina del 1° dicembre la sua amica francese, uscita di buon'ora, non ha fatto più ritorno. Ha lasciato nella sua casa di via della Conciliazione, n. 44, bagagli e indumenti che nessuno è tutt'oggi ha ritirato. La Nasalli Rocca si è limitata quando, nella stessa mattinata, ha ricevuto una telefonata del padre di Jacqueline. Con voce concitata l'uomo le ha annunciato che la figlia era rimasta vittima di un grave incidente e che sarebbe più tornata.

Su tutta la vicenda i funzionari «Sûreté Nationale» addetti all'Eliseo, hanno fatto poi calare una cortina di silenzio. Sulla sorte di Jacqueline non si sa più nulla. All'ambasciata francese a Roma, a chi chiede notizie sulla ragazza, rispondono che non hanno nulla da dichiarare.

Jacqueline Camus è ufficiale di uno speciale corpo militarizzato femminile, la «Convoyeuse de l'air», voluto espressamente da De Gaulle. Tutti conoscono l'antipatia del capo dello Stato francese per gli agenti speciali che hanno l'incarico di proteggere la sua persona, specialmente durante i viaggi all'estero. L'avversione del generale verso un servizio di sicurezza assolutamente indispensabile ha posto una infinità di problemi alle persone incaricate di vegliare sulla sua incolumità, primo fra tutti il ministro dell'Interno. Fu lo stesso De Gaulle infine, a suggerire la soluzione: la creazione cioè di un corpo di femminile viaggiante.

Le aspiranti, che risposero numerose, furono esaminate una severissima commissione di esperti. A conclusione della selezione fu formato un reparto di 32 donne, tutte al di sotto dei trenta anni.

Sabato novembre Jacqueline giunse a Roma. Aveva ottenuto un breve periodo di licenza ed accettò l'invito dell'amica pittrice Myriam Nasalli Rocca di trascorrere un po' di giorni nella sua casa di via della Conciliazione. Le due ragazze si conoscono da molti anni e sono legate da una stretta amicizia. Pensando di far cosa gradita a Jacqueline, la pittrice decise di condurla nella sua tenuta di Formello.

«Dopo i primi giorni — ha raccontato la Nasalli Rocca — Jacqueline sembrava diventare sempre più nervosa. Decise allora di dare una spinta in suo onore, per distrarla. Lei fu d'accordo e lo sera del 30 novembre ci riunimmo con amici. Ci divertimmo molto. Anche Jacqueline sembrò molto gradire la naturale spensieratezza; il giorno dopo tornammo a Roma. Jacqueline a tarda sera si vestì elegantemente ed uscì».

La bella poliziotta in una recente fotografia col ministro francese Yvon Bourges

La pittrice ha raccontato che il mattino seguente, verso le 5, la sua amica indossata un palo pantaloni un maglione, la accompagnò per dirle che andava a fare una gita e che sarebbe tornata presto. Da allora non l'ha più vista.

Verso le 10 di quel giorno squillò il telefono. Era il padre della Camus che telefonava da Parigi. «Mia figlia ha avuto un grave incidente — disse — ed ha perduto conoscenza. Ma già fatto tutto il possibile per salvarla. Io stesso verrò a Roma con un aereo speciale. L'aereo sarebbe stato messo a disposizione dello stesso presidente De Gaulle. Ma angosciosa domanda della pittrice rimasero senza risposta.

In quello stesso giorno giunsero numerose telefonate da parte di funzionari dell'ambasciata di Francia: tutti chiedevano notizie sull'incidente occorso alla Camus. Rimasero imbarazzati quando si resero conto che la pittrice era all'oscuro di tutto. Nel pomeriggio, a casa della Nasalli Rocca, si presentò addirittura un alto funzionario dell'ambasciata presso il Quirinale. Pregò la pittrice di dimenticare l'episodio e di non interessarsi più della sua amica.

In precedenza, Myriam era fuori, la sua cameriera aveva consegnato parte del bagaglio di Jacqueline al padre che era venuto a ritirarlo personalmente. Che cosa realmente accaduto alla «capitano» del generale De Gaulle è un mistero che forse sarà mai chiarito.

r. r.

Misteriose incisioni rupestri scoperte nella Valle d'Aosta

AOSTA, mercoledì sera.

Sono state scoperte per la prima volta in Valle d'Aosta delle incisioni rupestri del tipo «a coppella». Diremo subito che si tratta di una incisione circolare della roccia scavata a forma di piccola coppa, da cui il suo nome, ottenuta, si suppone per rotazione di una selce o di una pietra di qualità più dura sulla superficie della roccia.

Le incisioni, che si possono far risalire ad epoca protostorica, erano state finora rinvenute in varie altre vallate alpine, ma non nella nostra. Allo stato attuale degli studi in materia non si conosce con precisione i motivi per cui furono incisi tali segni, tracciati non senza notevoli difficoltà dall'uomo primitivo.

La scoperta è stata fatta sulle alture del santuario di Pisut, nel pressi del villaggio di Saissogne, in comune di St. Marcel, da due appassionati cultori di storia locale, Damiano Daudry e Sergio Bosonetto.

Le incisioni ricoprono una superficie pianeggiante di un masso di notevoli dimensioni. Vi sono incisi attualmente fori a coppella di varie dimensioni e alcuni canaletti collegantì i fori fra loro.

UTET

IL TESORO

enciclopedia illustrata per i ragazzi

DA TRENT'ANNI UN FAVOLOSO TESORO NELLE MANI DEI RAGAZZI E DEI LORO EDUCATORI.

Centomila famiglie hanno sperimentato la formula di questa enciclopedia, centomila ragazzi hanno fatto del TESORO la prima base della loro biblioteca, la guida indispensabile nelle ricerche scolastiche, l'amico intelligente e fidato che soccorre ogni loro curiosità, ogni dubbio, ogni incertezza, suggerisce idee nuove per i loro giochi, dischiude le meraviglie del mondo di domani e fa conoscere i segreti del mondo di oggi.

IL TESORO 1967 - TERZA EDIZIONE - È NUOVISSIMO NELLA VESTE EDITORIALE, AGGIORNATO AI PROGRAMMI E AI METODI DELLA SCUOLA DI OGGI.

Otto volumi di testo,
un indice e un intero atlante,
oltomila pagine,
diecimila illustrazioni e tavole:
uno scrigno
inesauribile di ricchezze
che non tramontano

VENDITA RATEALE

UTET - CORSO RAFFAELLO 28 - TORINO

Prego farmi avere in visione, senza impegno da parte mia, l'opuscolo illustrativo dell'opera IL TESORO.

nome .....

cognome .....

indirizzo .....

ANNUNCI ECONOMICI

Questi possono essere disposti a:

- Via Roma n. 80 Salone de «La Stampa»
- Borgata n. Rifail, Pastrengo 3
- Largo N. Spinelli 5 Lgo del Tritone 155
- Ottobre 116 r
- Peritti 17 r Via Roma 80 r
- Via r

prezzo tutti i corrispondenti della «Pubblicità Stampa S.p.A.».

Tutti gli avvisi — esclusi quelli pubblicati domenica — vengono ripetuti in una edizione pomeridiana di «Stampa Sera».

«Stampa Sera del lunedì» viene considerata, a tutti gli effetti, come il settimo numero de «La Stampa» e la ripetizione avverrà nell'edizione pomeridiana del lunedì stesso giorno.

Coloro che intendessero inoltrare la loro richiesta per corrispondenza possono scrivere a: «Pubblicità Stampa», via Roma 80, Torino, inviando l'importo per vaglia postale o bancario oppure mediante versamento nel c/c postale n. Torino.

Il prezzo di queste inserzioni dal prodotto del numero delle parole (minimo dieci) adoperando le abbreviazioni comunemente in uso per la tariffa con l'aggiunta delle tasse in ragione dell'8% globale.

Per ogni inserzione il testo degli avvisi normali (inclusione di una sola parola in carattere maiuscolo (oltre a quella iniziale) e non) sarà manipolato per tre parole.

Avvisi in neretto: tariffa doppia.

Per le inserzioni in data fissa aumento del 100%.

Coloro che desiderano rimanere ignoti ai lettori possono utilizzare il nostro servizio cassette aggiungendo al testo dell'avviso la frase: Scrivere «Pubblicità Stampa n. 10.100 Torino», compilata per ciascuna parola. In tal caso all'importo dell'intero annuncio deve essere aggiunto il nolo della cassetta in lire 300 per decade, ed un deposito di lire 300 per chi eventualmente desideri il recapito a domicilio delle corrispondenze.

La «Pubblicità Stampa S.p.A.», in base al capitolato di concessione di esercizio del casellario privato, è considerata a tutti gli effetti «unico destinatario della corrispondenza».

Essa ha quindi il diritto di verificare le lettere e di incassarne soltanto quelle strettamente inerenti agli annunci pubblicando stampati, circolari o lettere di propaganda.

Tutte le lettere indirizzate alle cassette debbono essere inviate per posta e portano regolare affrancatura o raccomandata.

Per una speciale accordo intervenuto con l'ISTITUTO BANCARIO SAN PAOLO DI TORINO e con la CASSA DI RISPARMIO DI TORINO, gli avvisi possono essere ordinati — presso tutte le Sedi e Dipendenze di questa Banche esistenti in Italia.

COMMERCIALI L. 220 per parola

ATTREZZATURA edile usata ultimo stato (gru, betoniere, impianti, ecc.) vendesi direttamente causa cessazione. Telefonare 267-330 ore ufficio.

CAPANNONE metallico prefabbricato 220 nuovo da piazzare possibilità ampliamento vendesi occasione. Telefono 206-001. A1138039

CAPANNONI metallici terzo mc 220 disponiamo. Tel. 58.

INDUSTRIA per cambio lavorazioni liquida torchitico coppia programma, trapatrice orizzontale programma, tornio revolver Cameron passaggio 40 programma, tornio revolver Di Pa..., filettatrice Landi, trapatrice pneumatiche, altre macchine, facilitazioni pagamento. Telefonare 396-262.

MOTORI elettrici usati su cuscinetti velocità variabile altri sfogliacci nuovi. Telefonare 461-616, 484-645, Sacchi dott. Carutti. A1138421

PERLE per ricamo, couvettes, ecc. Ditta Alba, ingrosso. 2 mo 47 Torino. 24118

VENDO pantaloni proibbricato 500 mq. ottimo stato. Telefonare ore pasti 388-640. A1138088

T. T. PRESTITI ACCORDIAMO GARANZIE ... CIFRE ELEVATE. TEL. 546-224, PRESTITI. 0678

ARTIGIANATO L. 220 per parola

AVVOLGIBILE blocco47 Telefonate 82-875, un operaio è a vostra disposizione. A1152231

DECORIAMO rappezziamo 2000 garanzia pagamento fine lavoro Telefonare

IMPRESA artigiana edile, attrezzata rimodernamenti piccole costruzioni Telefonare 281-

SOC. CAPITALI CESSIONI MUTUI AZ. L. 220 p.p.

A.A.A.A.A.A.A.A.A.A.A.A.A.A.A.A.A.A.A. ACCORDIAMO prestiti immediati a proprietari auto (anche ipotecarie) comunque (grazie. Massima riservatezza. FINANZIARIA Fid - Via Cernaia 18 (angolo corso Siccardi). Tel. 542-834 - 530-445.

A.A.A.A.A.A.A.A.A.A.A.A.A.A.A.A.A.A.A. TASSI bancari dall'1% mensile concediamo residenziarie mutui su alloggi. Prestiti in pensione a dipendenti, professionisti, artigiani. Riservatezza assoluta. FINANZIARIA Fid - Via Cernaia 18 (angolo corso Siccardi). Tel. 542-834 - 530-445. 0707

A.A.A.A.A.A.A.A.A.A.A.A.A.A.A.A.A.A.A. ACCORDA prestiti in 5 minuti ad automobilisti supervalutando autoveicoli anche ipotecati. FINCOTEX, corso Francia 19. Tel. 780-203 - 779-838.

A.A.A. ACCORDIAMO subito prestiti senza garanzie. Telef. 911-783.

A.A. PRESTIAMO denaro immediatamente a proprietari auto (anche ipotecarie). Prestiti personali a dipendenti grandi aziende. FIDAUTO, Via Pomba 20 (angolo via Giolitti). Telef. 545-909. 0707

A.A. PRESTITI immediati senza garanzia reale a operai, commercianti, artigiani, professionisti. FINCOTEX, corso Francia 19. Telef. 780-203, 779-838. 0634

A. AFFIDATE vendita aziende commerciali, industriali, negozi. Pasetto 804-670, 894-180.

A. CARTOLERIA libreria cioccolatini privato cede blocco compreso merce 1,600.000 contanti, rimanente dilazionando, ottimale scuole, avviatissimo, via Barbaroux 29, Torino.

COMMESTIBILI frutta verdura privato cede garantendo 60.000 giornaliera, migliore offerente, minimo anticipo volentieri cerasia.. Telefonare 393-831. 0744

ALBERGO ristorante, centralissimo, importante centro con 12 camere, 22.000.000 incasso cedesi 3 milioni anticipati. Telef. 302-314.

AUTOSCUOLA avviatissima cedesi dilazioni pagamento. Scrivere «Pubblicità Stampa 8186 — Torino».

ALBERGO ristorante primario centro riviera ponente, avviatissimo, utile annuo 8.000.000. Cede 18.000.000, Fasano, Madama Cristina 129. 0440

AUTORIMESSA Madonna Campagna piano unico 100 posti attuali forte incasso officina cedesi agevolando. Telefonare 502-342. 0596

AUTORIMESSA zona Fransile, cità 150 interessitura, cedesi 6000. Adattissima meccanico. Svendo 3.500.000. Fasano, Madama Cristina 129. 0440

AVVIATISSIMA profumeria centrale, clientela signorilissima, principale concessione, incasso giornaliero 90.000, Cede 15.000.000. Fasano, Madama Cristina 129. 0440

AVVIATISSIMO albergo ristorante centralissima zona commercio. Telefono 357-213. A1138233

AZIENDA specializzata costruzione apparecchi termici cedesi abbandono attività tecnica garantita da consegna lavorazione. Rivolgersi Ing. Girlando 779-071. A1139599

BAR Narzole (Cuneo), biliardo, stima modicissima 28.000 giornaliere cedesi consensualmente. Tel. 502-314.

BAR supersicuro Totocalcio alloggio 60.000 giornaliere cedesi 11 milioni. Telefonare 874-727.

CAUSA salute cede avviata pasticceria oppure garanzia mill pretese. Scrivere a Pubblicità Stampa 8280 — Torino a. A1136454

CEDESI avviatissimo officina meccanica attrezzata lavori serie. Telef. 781-279. A1138174

CEDESI bar ... zona volendo gestione causa familiari. Tel. 788-931.

CEDESI latteria bar salumi olio latteria a L. 5.500.000 contanti più merce. Telefono 827-340.

CEDESI ... sport materia avviatissimo. Scrivere a Pubblicità Stampa 8282 — Torino a.

CERCASI affitto garanzia pasticcio, con o senza rivendita. Pubblimax casella 103 - 21100 Varese.

CEDO negozio acconciature. Telefonare 761-674. A1171100

COIFFEUR per dames.. disponde stredamente, clientele signorilissima. Cede; eventuale garanzia. Pensyn. Madama Cristina 129. 0440

COLORIFICIO importante centro cintura Torino, incasso annuo ..., minima spesa. Cede; 3.300.000. Fasano, Madama Cristina 129. 0440

CONFEZIONI bambini avviatissimo, posizione commerciale interno passaggio obbligato. Svendo 2.600.000 divisionando. Fasano, Madama Cristina 129. 0440

CONVENIENTISSIMO carta e cartoni di paluppo industriale S. Paolo cedesi. Telef. 338-806. 2001

... capitali capannone nuovo 5 mq. chilometri cinque Piazza Banconi esaminerei parlamina compartecipazione commerciale industriale distegliando. Scrivere a Pubblicità Stampa 3308 — Torino a.

CROCKERIA con esportazione vini zona S. Salvario lascia lavoro possibilità interessato causa salute cedesi. Telef. 258-473.

DROGHERIA ottima posizione commerciale, incasso giornaliero 100 mila, utile elevato. Cedesi 6.000.000 dilazionabili. Fasano, Madama Cristina 129. 0440

DROGHERIA 45.000 giornaliere self-service borgo S. Paolo urge vendere 2.000.000 dilazionati. Telef. 502-314. 0596

FIORI freschi centralissimo attività decennale vasta clientela signorile, cedesi motivi familiari. Tel. 502-542.

LABORATORIO artigiano confezionatura erboristeria-cosmetici, avviatissimo, utile netto mensile 500.000. Cedes 12.000.000. Fasano, Madama Cristina 129. 0440

FORNITURE sarti, semicentrale, forte vendita bottoni, utile netto mensile 200.000. Cedesi 1.000.000. Fasano, Madama Cristina 129.

OCCASIONISSIMA licenziamento cerca avviatissima, importante attrezzature rivendesi, metallo. Telefonare 812-639. 0634

FASTIFICIO moderno, centralissimo incasso 50.000; cede 5.400.000. Honesty, Boglino 10. 0555

PRESTITI sulle ricevute e sporchi, impiegati, ... autoveicoli immediate Ilma, Mercanti 16. Telefonare 540-879 0360

PRESTITI SU APPARTAMENTI, CASE, RIMBORSABILI MENSILMENTE IN 6 ANNI. VALFINA, VIA ANDREA DORIA 13. 0571

PROFUMERIA ... signorilmente arredata, incasso giornaliero 20.000, buon utile. Cede 2.500.000. Fasano; ... 129.

RISTORANTE Giaveno ..., posizione 10 camere, sala ballo, attività decennale, cedesi. Tel. 502-314

RIVENDITA pane Collegno moderna 35.000 giornaliere ampie cedesi. Alterano, Telefono 502-542.

SPLENDIDA occasione Sorgente Fantasia cedesi, motivi familiari drogheria frutta verdura Sali Service, avviatissima incasso eccezionale. Tel. 544-957 ore ufficio. A1136027

TARACCHERIA 250.000 giornaliere, forte vendita minuterie, elevatissimo reddito annuale. Medeo 26 milioni. Fasano, Madama Cristina 129.

TORREFAZIONE, analcoolici delegato ingrosso, erario ridotto, reddito netto mensile 400.000. Cede 10.000.000. Fasano, Madama Cristina 129. 0440

TORREFAZIONE anallcoolico (drogheria) S. Rita, brillante posizione, modernissima, incasso giornaliero 90.000. Cede: 9.500.000. Fasano, Madama Cristina 129. 0440

TORREFAZIONE supergiocattolica reddito 540.000 mensile avendo 8.500.000, Casalgno, Vanchiglia 39.

VENDO litoria a ammodernato mercerie zona Milano, libero subito. Telefono 611-950. A1139327

502-314, 502-542 rastreggio se siete vendere aziende sarcial in breve tempo 0595

LATTERIA avviata mandano 40.000 giornaliere sumentabili cedesi convenientissima. Casalgno 583-562.

LAVASECCO 300.000 mensili (Borgo S. Paolo) cedesi 2.000.000 arredamenti. Telefono 502-514.

MERCERIA centralissima, attività ventennale fronte mercato 3 vetrine cedesi. Tel. 502-542. 0596

MOTTA cede pensione mensili 24 camere 7.500.000, netto mensile 500 mila. Telefonare 212-084.

PER ritiro commerciale cede pizzeria e annessi con analcolici attività ventennale, ottimo affare, zona Aurora, c. Emilia 3, Torino.

PESCHERIA cintura Torino, modernissima, minima spesa, zona altissimo incremento. Cedesi 1.500.000. Fasano, Madama Cristina 129.

A. FINO privato vende a ottime condizioni terreno panoramico adiacente Stupinigi 1.000 mq. Telefonare 502-514.

ACQUISTO contanti in Torino cartella, atlante oppure palestina. Telefonare 317-245. 0618

AFFARE corso Regio Parco, quasi angolo via Bologna, due camere, cucina, termosifoni, esentasse, 4 milioni 800.000. Telefonare 518-218.

APPARTAMENTI vendesi in Nichelino alloggio due camere, salone, cucina, bagno, garage, completamente arredato 5.500.000 trattabili. Telefonare 381-894. 0588

ALLOGGETTO libero camera, cucina, bagno, Porta Susa, 2.500.000. Telefonare 518-738. 0553

ALLOGGI esentasse 3 camere tinello cucinino servizi liberi, 7.000.000, 5 000.000, sufficiente 3.000.000 contanti, mutuo 5.000.000, via Cigna 20 bis. Visite ore 10-12 15-18. A1170591

ALLOGGETTO spazioso (campo Torino) pieno risalto, due camere, cucinotto, 3.300.000. - Torinese 517-249. 0598

ALLOGGETTO via Garibaldi 10, due camere, cucina, gabinetto esterno, 2.200.000, Torinese 517-249.

ALLOGGI Pianezza 2 camere, tinello, cucinino, resto piano. Vendonsi 3.200.000, mutuo 1.370.000. Fasano, Madama Cristina 129.

ALLOGGIO esentasse (Stazione Dora) vuoto 3 camere cucinotto tutti servizi 5.500.000 Tel. 829-327.

ALLOGGIO libero (via Mombasiglio) 2 camere, tinello, servizi, 5.500.000. Torinese 517-318.

ALLOGGIO occasione libero 2 camere cucina stazione Dora vendesi. Telefonare 521-556. 0789

ALLOGGIO (via Comuni) due camere, cucina, termosifoni, 4.700.000. Torinese 517-318. 0698

ALLOGGIO vuoto (Madonna Campagna) mansarda camera cucina terrazzo 1.200.000. Tel. 829-327.

ALLOGGIO 4 camere tinello libero vendesi 6.300.000 Campidoglio. Telefonare 726-949. 0873

APPARTAMENTI in villa Valsalice tre verde, parchi, quiete, comodità, 5-9 camere, vendo al centro. Telefonare 687-807. 0561

APPARTAMENTI internazionalmente nervosi, lussuosi. Palazzo prestigioso. Convenientissimo prezzo. 3 camere, cucinetta, bagno, ingresso, ripostiglio 3,700.000 mutuo 3.100.000. 4 camere di cui un salottino, bagno, ingresso grandioso, ripostiglio 4 milioni 500.000 mutuo 7.100.000 Gabetti 578-044. 0867

APPARTAMENTI lusso via Villafranca 17 angolo corso Vittorio Emanuele. Due camere, cucinetta, ... bagno, ripostiglio 5.150.000 mutuo 2.500.000. Gabetti 578-044.

APPARTAMENTO RECENTE COSTRUZIONE CROCETTA, 3 CAMERE, SALONE, DOPPI SERVIZI, MUTUO 8 COMODI RILAZIONI, TELEFONARE 319-886 ORE UFFICIO.

APPARTAMENTI grandi ridottissimi, Operazione «20 giorni» corso Belvedere 209. Residenza signorilissima, esposta levante ponente quindi pieno sole. Giardino privato, posteggio auto, scuola dirimpetto, 3-4 camere, cucinetta, entrata, bagno, ripostiglio. I.P.I.T. S. Quintino 4 bis, telefonare 535-000, 535-949.

GEOM. Campisi, Lungomare Borgaretto 5. Spiritz, vende alloggi garantiti giornale 550-682. 1001

IMPRESA vende direttamente alloggetti 1-2 camere tinello cucinino, tutte in costruzione via G. Amati 153 ... S. Paolo, facilitazioni pagamento. Tel. 80-816. 0584

MURI negozio angolare libero 100 mq., corso Regina Margherita, occasione vendesi 10.500.000. Rosain, Principe Oddone 3.

OCCASIONE via Pietrocastello 42 (piazza Rivoli) camere, cucina, terzo piano, 2.300.000 sufficienti 1 milione 300.000. Torinese 517-318.

OPERAZIONE «30 giorni» ... minimo di convenienza corso Siracusa-pali 295, prezzi sensazionali da 79.500 mq. Scelta residenza nell'ampliamento zona Stadio Comunale Santa Rita. Delle due camere alle cinque camere, servizi completi, doppi, trascurate l'appartamento giusto e più buono prezzo. Gabetti 578-044

ORBASSANO centro palazzina signorile con giardino vendiamo alloggi 2-4 camere servizi garage mutuo 5 Paolo, facilitazioni. Tel. 80 082.

PIAZZA Sabotino, via Pollenzo 21, appartamenti richiestissimi per eccezionale posizione, minor costo zona, tre camere, ingresso, soletta, bagno, ampie vetrate, balconi, ripostiglio 2.800.000 mutuo ... Gabetti ...044, 0867

PINO, ville due piani nuove, otto camere, vendesi ... Intermediari, Telefonare 553-033.

PRACELATO investimento località alpina, 60 km. Torino, soggiorno internazionale. Appartamento grandissimo, superaccessibile 3 camere, entrata, bagno, terrazzo, 1.400.000 Mutuo 2.700.000. Gabetti Turistico Residenziale 578-044.

SAN Mauro Torinese villa signorile vendesi casa civile, parco mq. 10 mila Gesù Giacomo Coggiola.

SPOTORNO, via ..., appartamenti grandi convenienti, possibilità mutuo. Geom. ...iglio, Coppino 7, Alba, telef. 33-00, oppure sentiere Impresa Berchiella, Telefono 75-057.

TENUTA agricola provincia Verona, complessivi 17 ettari casa, ... Verde: 45.000.000. Fasano, Madama Cristina 129.

TERRENO fabbricare Torinese mq. 3.800, tutti servizi, posizione panoramica, vendesi. Telefono 502-514.

TERRENO Borgaro Torinese mq. 3 mila, posizione residenziale, tutti servizi, fronte strada; vendesi. Telefono 502-542. 0596

TERRENO ... Volpiano ottima esposizione fronte strada eccezionalissima vendesi. Tel. 273-871.

TERRENO Airolo vicinanze stabilimenti Fiat indicati mq. 1200, tutti servizi, vendesi. Telefono 502-514.

VENDESI terreno con progetto approvato 180 camere regione corso Traiano. Telefonare 544-693.

VENDO piazza V. Veneto 1 ammezzati uso abitazione magazzino. Rivolgersi portineria. A1139...

VENDONSI 11 km piazza Castello fronte statale in zona residenziale terreni da 3700 e oltre. Telefonare 260-273. A1139470

VIA Coppino 126 importante società industriale vende suoi alloggi ottimamente ristrutturati in palazzo notevole prestigio, grazie particolarmente convenienti con mutuo e rateazioni. Garanzia assoluta per l'acquirente. Telefonare 395-889. 0280

VILLA nuova zona villeggiatura 15 km Torino tutti servizi ampio giardino vendo direttamente. Tel. 530-395.

VILLA padronale panoramica S. Vito, terreno ... mq. 4000, alloggio mq. 900, oltre casa custode, parco, costruzione moderna, vendesi. Scrivere «Pubblicità Stampa 1416 — Torino».

VILLETTA nuova (Agliè), 3 camere, soggiorno, cucina, servizi, garage, 6.800.000 facilitazioni. Torinese. Cavour 7. 0588

ZONA corso Bramante alloggi signorilissimi 2-3 camere tinello, doppi servizi vendesi convenientemente trattative reali. Telef. 581-696.

ZONA ville-giardino, grandioso alloggio rimodernato, 5.250.000, sufficienti 1.000.000. Torinese, Cavour 7. 0628

4.500.000 zona via Rivoli, cinque camere vecchio stile, piano terrano, Torinese 517-249. 0598

(Continua a pag. 12)

TREVES VIA CERNAIA 17

COMPRA - VENDITA ALLOGGI - TERR. L. 220 p.p.

A.A.A.A.A. ACQUISTO alloggi contanti, ...

A.A.A.A. ACQUISTA alloggio privato (contanti). Telefonare 636-873.

A.A. ACQUISTA famiglia contanti subito qualunque alloggio. Telefonare 54-061. 0256

A.A. ACQUISTIAMO privatamente alloggi, ville, case, terreni. Telefonare 544-123. 0784

A.A. ACQUISTIAMO qualunque alloggio Torino, pagamento immediato. Telefonare 941-419 0192

A.A. ALLOGGI signorilmente rifiniti ultimi piani zona corso Stati Uniti via Lamarmora vendonsi consegna subito multiple facilitazioni. Telefonare 931-103.

A. AFFARE vendiamo ultimi alloggi nuovi, camere, tinello, servizi, 4 milioni 200.000, tre camere servizi 7.200.000. Telefonare 769-880 Geom. Martinat. 0908

A. AFFIDATE vendita alloggi case terreni ville, ... 594-670, 594-180. 0449

A. ALLOGGIO due camere, salone, cucina, doppi servizi in corso Marconi completamente ristrutturato e nuovo, vendiamo 16.000.000. Telefonare ... Geom. Martinat.

A. ANTICIPO 1.900.000, Siracusa 181, Fiat Mirafiori, vendo 3 camere. Telefonare 610-036.

A. CORSO Vercelli 42, signorili 3-4 camere liberi ad ultimi alto reddito, Prezzi eccezionali da 2.500.000 cadauna, compreso mutuo, rateazioni. Visite loco. Telefonare 547-302.

A. VIA ... (via Viotti-Minzoni) vendo tre camere cucinotto 7,300.000, facilitazioni. Telefonare 547-302. 0634

A Pozzolo direttamente impresa vende, via Ludovico Ballardi 107-115, alloggi signorili confortevoli a completi 1-2-3 camere tinello cucinino servizi box. Comodo pagamento, minimo anticipo, mutuo anni 15. Rateazioni fino 10 anni, prezzi maggio 1968. Visite in loco. 0254

ECCEZIONALE OFFERTA
VALIDA SOLO FINO A NATALE
QUESTO "TV" DI GRAN MARCA
CON ANTENNE INTERNE ... 1° E 2° CANALE
A SOLE L. **3.000** MENSILI

EKCO MOD. T806

telenoleggio
VIA NIZZA 25 - TEL. 687.332

A chi vanno inviati e che cosa scegliere

I regali diplomatici

La grande corsa agli acquisti natalizi è incominciata. La lista (preparata precedentemente) delle persone a cui [redacted] deve fare [redacted] regalo [redacted] fitta di nomi e soltanto a guardarla viene [redacted] capogiro se si pensa alla spesa da affrontare. [redacted] problema, a volte esasperante [redacted] «cosa regalare». I familiari [redacted] le persone veramente care, che dovrebbero essere in testa all'elenco, [redacted] alcuna preoccupazione [redacted] tipo e l'entità del [redacted] essi si conoscono i desideri, i gusti, gli hobby e, nei [redacted] possibilità, si cerca sempre [redacted] soddisfarli [redacted] migliore dei [redacted]. Più sottile, invece, [redacted] pensiero dei regali [redacted] «rappresentanza», i cosiddetti «omaggi diplomatici» che sotto forma concreta di augurio natalizio [redacted] per ricambiare [redacted] favore ricevuto durante l'anno o, [redacted] maggiore dei casi, a cementare dei rapporti [redacted] lavoro.

Un biglietto (sincero) vale più di un dono

Per i doni d'obbligo è doveroso ricordare le persone che disinteressatamente hanno contribuito per una sistemazione di lavoro, a migliorare la posizione personale od a risolvere rapidamente delle pratiche [redacted] vario genere.

In relazione [redacted] queste circostanze si [redacted] tenere [redacted] della posizione sociale del benefattore. [redacted] «in alto» [redacted] può [redacted]schiare di peccare d'orgoglio inviando [redacted] dono troppo costoso che mettesse nell'imbarazzo chi lo [redacted]. Basterà una lettera [redacted] sinceri ringraziamenti, accompagnata ad [redacted]pio [redacted] una composizione floreale dove spiccano le «stelle di Natale», che sono [redacted] augurio.

Trattandosi, invece, di persona più modesta si sceglierà [redacted] cassetta di liquori, sempre di marca, meglio poche bottiglie [redacted] una confezione classica [redacted] che [redacted] di classe. I vini pregiati possono anche sostituirsi ai liquori. I cioccolatini confezionati in scatole di lusso [redacted] i fiori sono indicati per le signore.

OGGI FESTEGGIAMO

S. Lucia vergine e martire, protettrice della vista [redacted] di Siracusa (vuol dire «nata sul far della luce»).

OGGI, mercoledì 13 dicembre, il Sole è sorto alle 7,10 e tramonta alle 16,29. La Luna si trova nell'11° giorno: sorge alle 14,10 e tramonta alle 3,52.

Il piatto del giorno

Maccheroni alla crema di prosciutto

Occorrente per sei persone: [redacted] gr. di pasta «bombolotti» - 100 gr. di prosciutto cotto - 200 gr. di [redacted]ma di latte - 100 [redacted] mozzarella - 70 gr. di burro - una manciata [redacted] formaggio parmigiano - sale.

Cuocete in acqua salata i bombolotti e durante questa cottura macinate il prosciutto passandolo per [redacted] macchinetta tritaprezzemolo. Unitelo alla crema di latte; aggiungete il formaggio grattugiato, la mozzarella anch'essa tritata, poco sale e, nel [redacted] troppo densa, qualche goccia [redacted] latte. In [redacted] fate soltanto intiepidire questa [redacted] sul [redacted] e versatela sulla pasta che avrete condito con il burro.

[A cura di Flora Gandolfi, Elsa Rossetti e [redacted] Re]

[redacted] DAL [redacted]

In manicomio il giovane che terrorizzò Sommariva sparando per quattro ore

[redacted] drammatico episodio avvenne [redacted] fa - Lo squilibrato, asserragliato in casa, fece fuoco contro [redacted] madre ed i carabinieri che lo assediavano - Prima di [redacted] sottoposto [redacted] perizia psichiatrica fu imputato di 7 tentati omicidi

Dal nostro corrispondente

Sommariva Bosco, merc. sera

Elvio Costa, l'impiegato trentottenne che un anno fa a Sommariva Bosco, colto da follia, sparava contro la madre [redacted] contro i carabinieri ed i vigili urbani andati a prelevarlo per portarlo [redacted] manico[redacted], [redacted] sarà processato. Denunciato a [redacted] tempo per ben sette tentati omicidi, il giovane è [redacted] questi giorni dichiarato totalmente infermo di mente dal giudice istruttore presso il Tribunale di Alba, [redacted] quale, a conclusione dell'inchiesta giudiziaria, ha ordinato [redacted] ricovero in ma[redacted] criminale per [redacted] periodo non inferiore [redacted] cinque anni.

E' ancora vivo in tutta la zona il ricordo del drammatico episodio. Verso le 10,30 del 5 dicembre 1966 [redacted] signora Maria Teresa Cora Costa, residente in via Alasia, invocava l'intervento del comandante dei vigili urbani, Matteo Torassa, perché il figlio Elvio dava segni di pazzia. Il capo delle guardie, [redacted]cupato per la pericolosità del Costa, già ricoverato in clini[redacted] neuropsichiatrica, invitava la signora [redacted] chiedere anche l'aiuto [redacted] carabinieri.

Alle 14 di quello stesso giorno, approfittando dell'apparente assopimento del giovane, il maresciallo Ferreri, comandante della stazione dei carabinieri di Sommariva, il carabiniere Santucci e lo stesso Torassa, entravano nell'abitazione del Costa. La [redacted]dre, che si era introdotta per prima nella stanza del figlio, credendolo addormentato, ritornava immediatamente indietro terrorizzata, gridando agli accompagnatori di fuggire perché era armato di pistola e minacciava di adoperare l'arma contro chi avesse tentato di avvicinarsi.

Mentre i quattro si appre[redacted] ad uscire dall'alloggio, il Costa irrompeva nel corridoio e nonostante che il maresciallo Ferreri lo avesse fatto cadere a terra, [redacted] un colpo di pistola contro il gruppo, senza però fortunatamente colpire nessuno.

Il folle, Elvio Costa, al momento della cattura. [redacted] opporre resistenza

Il maresciallo dei carabinieri Franco [redacted] fratturò una gamba nel tentativo [redacted] il [redacted]

Il sottufficiale dei carabinieri rispondeva immediatamente con la sua arma; ma non raggiungeva il Costa che subito dopo si asserragliava nell'abitazione. Fu necessario chiedere l'intervento dei carabinieri della sezione operativa di Bra, i quali arrivavano sul posto al comando del tenente Pirocano e del maresciallo Rizzo. La casa veniva assediata. Trascorsero altre ore di spasmodica attesa e poiché cominciava ad annottare, ed aumentava, pertanto, il pericolo per l'incolumità [redacted] molti curiosi che si rifiu[redacted] allontanarsi, veniva deciso di stoggiare il pazzo [redacted] la forza, adoperando cioè i gas lacrimogeni.

L'intervento non aveva però l'effetto sperato: il demente [redacted] si dava affatto per vinto, restando ostinatamente barricato [redacted] casa. Il maresciallo Rizzo assunse all[redacted] la coraggiosa iniziativa [redacted] tentare di penetrare nell'abitazione attraverso una finestra; ma mentre [redacted] per sfondare una persiana [redacted] Costa si affacciava improvvisamente e gli puntava contro la pistola. Il maresciallo [redacted] balzava a terra per evitare [redacted] colpito; [redacted] salto cadeva malamente [redacted] si fratturava la gamba destra.

Contemporaneamente il tenente P[redacted] faceva fuoco contro il giovane con una carabina [redacted] precisione [redacted] lo colpiva [redacted] striscio; il Costa rispondeva a sua volta e i proiettili sibilavano a brevissima distanza dall'ufficiale e dal capo delle guardie che gli era vicino. La sparatoria continuava per alcuni secondi; poi [redacted] pazzo, uscito sul balcone, diceva di arrendersi. Infatti discendeva immediatamente da una scala a pioli sulla strada e si consegnava alle forze dell'ordine.

Nel drammatico assedio, insieme col maresciallo Rizzo era rimasta ferita anche la casalinga Margherita Roppero, che passava nei pressi della casa; venne colpita, come si seppe in seguito, per errore da un proiettile [redacted]pito da un mitra dei carabinieri.

Il Costa venne internato prima [redacted] Racconigi e quindi nel manicomio giudiziario di Montelupo Fiorentino, dove si trova tuttora. Contro il giovane la magistratura spiccava mandato [redacted] cattura, [redacted]testandogli il tentato omicidio del medico, del maresciallo Ferreri, [redacted] carabiniere Santuccio, del Torassa, del tenente Pirocano, del maresciallo Rizzo e anche della Roppero. Nello scorso ottobre, conforme ai risultati di una perizia psichiatrica, il pubblico ministero concludeva per la totale infermità di mente dell'imputato.

Questa richiesta è stata, come s'è detto, accolta [redacted] giudice istruttore. [redacted] parere opposto sono [redacted] i difensori, avv. Dino Andreis e Franco Mazzola, i quali han[redacted] immediatamente impugnato il provvedimento con un ricorso alla sezione istruttoria di Torino. «Chiediamo che [redacted] nostro cliente venga pro[redacted] — ci ha detto in proposito l'avv. Andreis — perché non riteniamo [redacted] Costa completamente infermo di mente. Inoltre nel [redacted] che dovrebbe svolgersi dinanzi alla Corte d'Assise [redacted] Cuneo, ci proponiamo [redacted] mostrare che il nostro patro[redacted] non ha [redacted] nemmeno uno [redacted] sette tentati omicidi che gli [redacted] stati contestati». L'ultima parola [redacted] questa drammatica vicenda spetta quindi [redacted] alla [redacted]zione istruttoria della Corte d'appello [redacted] Torino.

g. d. m.

CONDANNATO STAMANE AD ALESSANDRIA

Urtò il vigile con l'auto mentre lo stava multando

E' un giovane di Sondrio - Gli [redacted] stati inflitti 4 mesi per violenza [redacted] pubblico ufficiale

ALESSANDRIA, mercoledì sera.

Un irascibile automobilista di Sondrio, Amerigo Pedrotti, 29 anni, [redacted] stato condannato stamane [redacted] 4 mesi di reclusione dal Tribunale di Alessandria per violenza a pubblico ufficiale. [redacted] 28 ottobre dello scorso anno, il Pedrotti venne sorpreso [redacted] vigile urbano di Pozzolo Formigaro, Mariano Audisio, mentre scendeva dall'auto che aveva parcheggiato in [redacted] vietata. Invitato ad esibire la patente, il [redacted]vane ubbidiva; senonché, mentre [redacted] vigile [redacted] apprestava a redigere [redacted] verbale della contravvenzione, gli strappava di mano il documento [redacted] risaliti [redacted] si allontanava.

Nel ripartire, [redacted] vettura del Pedrotti urtava l'Audisio, cagionandogli lesioni guarite in una settimana. Identificato attraverso il numero di targa, il giovane automobilista lombardo veniva in seguito denunciato e rinviato a giudizio.

Volevano sequestrare industriali milanesi

Concluse le indagini sull'anonima rapimenti

Il dott. Bozzi ed altre persone accusati di associazione a delinquere

Milano, mercoledì sera.

I carabinieri hanno consegnato alla magistratura il rapporto conclusivo sulle indagini per l'«Anonima rapimenti» ideata dal dott. Alfredo [redacted] che [redacted] architettato [redacted] complesso piano per [redacted]questrare numerosi industriali milanesi allo [redacted] di ottenere dalle famiglie riscatti ingenti. [redacted] Bozzi e il [redacted] braccio destro Michele Abbà sono attualmente detenuti nel carcere di San Vittore, mentre l'investigatore privato Vittorio [redacted], che Bozzi aveva reclutato con l'incarico [redacted] pedinare alcuni industriali da rapire, è stato denunciato a piede libero.

Tutti sono stati accusati di a[redacted] per delinquere mentre Alfredo Bozzi dovrà anche rispondere di contrabbando, detenzione di armi, sostituzione di persona, falso in atto pubblico, uso di documenti falsi, furto pluriaggravato di [redacted] porto d'armi o di un passaporto, ricettazione.

Anche il fantomatico «Dupont», che Bozzi ha indicato come il misterioso mandante dei rapimenti, è stato denunciato dai carabinieri per associazione per delinquere, [redacted] stato [redacted] irreperibilità.

[redacted] sera presso [redacted] per il [redacted] ghiacciato

Una miss Italia salva per miracolo in un drammatico incidente stradale

E' la signora Tamara Baroni, fotomodella [redacted] Parma - Risultò fra le dodici finaliste alle recenti elezioni di Miss Mondo [redacted] Londra - La sua auto si è sfasciata contro la spalletta di un ponte

Dal nostro corrispondente

MODENA, mercoledì [redacted]

Tamara Baroni, che [redacted] eletta miss Italia eleganza e fu candidata al recente concorso [redacted] miss mondo, [redacted] si classificò tra [redacted] dodici finaliste, è rimasta vit[redacted] un pauroso incidente stradale avvenuto ieri [redacted] via Emilia, presso Modena. Tamara Baroni è viva per miracolo. L'auto, della quale era [redacted] volante, si [redacted] letteralmente sfasciata contro [redacted] spalletta [redacted] un ponte.

L'incidente è avvenuto verso le 19,30 mentre la [redacted]roni, alla guida [redacted] sua «Fulvia» coupé bianca si stava dirigendo verso Modena. In [redacted]ità Ponte di Rubiera, a causa del fondo stradale ghiacciato e della velocità elevata, la vettura [redacted] sbandata paurosamente ed ha urtato con [redacted]enza contro la spalletta di un ponticello. Rimbalzata nuovamente sulla strada, l'auto [redacted] quindi compiuto una serie [redacted] «testa-coda» [redacted] arrestarsi sul ciglio [redacted] fossato. Dai rottami dell'auto Tamara Baroni è uscita quasi indenne. Soccorsa da alcuni passanti ha quindi raggiunto Modena.

Tamara Baroni quando [redacted] eletta «[redacted] Eleganza»

Tamara Baroni, che è nata a Parma vent'anni fa e ci risiede buona parte dell'anno con i genitori, è sposata ed ha una figlia di diciannove mesi. Alta un metro e 73, [redacted] di professione la fotomodella. Dopo [redacted] sua elezione a miss Eleganza [redacted] prescelta quale candidata a «miss Mondo», pur non risultando vincitrice, riscosse a Londra nel novembre scorso un vivo successo personale. Ha lavorato nella pubblicità televisiva in qualche «sketch» di «Carosello», dopo il concorso nella capitale britannica ha avuto proposte per partecipare ad alcuni [redacted]. Ieri sera era attesa da amici a Modena.

c. b.

GRAZIA
regala
la tessera
di sconto [redacted]

GRAZIA di questa settimana offre gratis a tutte [redacted] lettrici la comodissima «tessera di sconto», valida per centinaia di negozi in tutta Italia. Su GRAZIA è pubblicato anche [redacted] primo elenco di questi negozi. In ogni città, i migliori negozi di ogni articolo aderiscono a questa iniziativa di GRAZIA: con la «tessera di sconto» avrete riduzioni sul prezzo, un trattamento [redacted] particolare favore e una guida sicura [redacted] dove trovare il meglio [redacted] ogni prodotto. Parola d'ordine p[redacted] tutte le signore: non perdere questo numero di GRAZIA!
Un numero, d'altronde, eccezionale. Due grandi servizi di moda: gl[redacted] abiti da sera per [redacted] feste più «sentimentali» dell'anno, e una grande panoramica sulle «scarpe novità» per l'inverno.
Proprio in questo numero inizia il più recente [redacted] Simenon, «Maigret [redacted] il ladro», assolutamente inedito ed emozionante [redacted] mai!
E tanti, tanti altri interessanti servizi in questo fascicolo [redacted] Natale, che vi regala la «tessera di sconto» ed è [redacted] degli straordinari numeri della «serie oro» di

GRAZIA
[redacted]

DistingueteVi per [redacted] Vostro gusto
Acquistate dove volete
[redacted] regalate
[redacted] dipinto antico o moderno
un mobiletto, un tappeto orientale
[redacted] porcellana, un cristallo,
un argento, [redacted] avorio, un peltro
un bell'oggetto per [redacted] bella casa

CONSULTATECI
NUOVA CODEBO' GALLERIA D'ARTE
Via della Rocca 33 - Telefoni 877.906 - 885.994
ORARIO: 10-12,30 - 15-19,30
compreso domenica 17 corr. mese

un solo vocabol[redacted]
dalla scuola media
[redacted]
concepito [redacted]datto in Italia
p[redacted]lla scuola italiana
[redacted] competenza nella
forma [redacted] limpida e accessibile
[redacted]ni di lavoro - Due [redacted]
coadiuvati da [redacted] di [redacted] pagine
[redacted]atine 30000 voci italiane - 8500 lire.

LOESCHER EDITORE TORINO

Il medico della famiglia

Vuole esami completi - Oncologia - Oncolisi - Bisogno insaziabile di cibo - Il saggiolone del bambino - Cura della tbc - Leucemia e bambini

Il signor Gianni Ros scrive:

« Ho 24 anni e fino a due anni fa non lamentavo malanni particolari. Poi cominciai ad accusare debolezza alle gambe, insicurezza nel camminare, ansia nei momenti più diversi, rossori femminei e una notevole timidezza nel parlare anche con conoscenti. Andai dal neurologo ostendale, che dopo una brevissima visita diagnosticò un leggero esaurimento nervoso e mi prescrisse 15 giorni di inattività. Andai in campagna. Tutto sparì come per incanto. Tornai al lavoro. Tornarono i disturbi, che sussistono mentre vi scrivo, accompagnati, specialmente mentre mi trovo solo, da stati depressivi e malinconici. Ho consultato altri due neurologi della Mutua: nessun risultato. Adesso non ho più fiducia e desidero una visita scrupolosa. Per questo mi rivolgo alla vostra popolare rubrica, avendo notato la gentilezza con la quale rispondete alle richieste dei lettori. Vi sarei perciò infinitamente grato se mi indicaste la strada da seguire per ottenere una visita accurata e completa. Infiniti ringraziamenti! ».

Caro lettore, qualsiasi ospedale o clinica può farle esami completi e scrupolosi. Le consigliamo di farsi presentare da un medico di fiducia che si prenda cura di Lei e che Lei voglia aiutare. Le diagnosi a distanza non sono possibili, secondo il nostro modestissimo parere — che deve essere tuttavia convalidato dal medico curante — Lei non ha nulla di grave. I disturbi lamentati sono probabilmente causati da una lieve distonia neuro-vegetativa. E possiamo dirLe che in molti casi dei genere i rimedi più efficaci sono lo svago, la fiducia in se stessi, gli amici sinceri. Abbiamo conosciuto persone con gli stessi disturbi guarite dopo essersi messe a praticare sport vari, buone compagnie domenicali; e altre ancora dopo essersi fidanzate o sposate. Coraggio, dunque: si sottoponga a tutti gli esami medici del caso e, se può, tenga conto anche dei nostri consigli.

* *

Un lettore domanda:

« Che cos'è l'oncologia? ».

— E' — come abbiamo già scritto in altre occasioni — la scienza che si occupa dello studio dei tumori.

* *

Il signor Giovanni B. domanda:

« Che cos'è l'oncolisi? ».

— Questo termine significa: « distruzione delle cellule tumorali ».

* *

Il signor Renato E. ci scrive:

« Da qualche tempo provo un disagno insaziabile di ingerire cibo. Il fenomeno mi sembra strano in quanto non ho aumentato la mia attività lavorativa. Solo — lo segnalo a titolo d'informazione — quest'anno ho cominciato a sciare e trascorrere le domeniche sui campi di neve. Può questa breve parentesi sportiva settimanale accrescere in maniera tanto considerevole l'appetito? ».

— Lo sport sciistico domenicale fa indubbiamente bene alla maggior parte di coloro che lo praticano. Tuttavia esso non basta da solo a giustificare un così sproporzionato aumento dell'appetito. Questo fenomeno è dissolto dovuto a infezione intestinale da « vermi solitario », verme che sottrae per se gran parte del cibo ingerito. Le consigliamo perciò di rivolgersi subito ad un medico per ottenere conferma di questa probabilità e per l'impostazione dell'eventuale cura.

* *

Risposta ad una mamma di Alpignano:

Il saggiolone del bambino va tenuto lontano dagli elettrodomestici: e soprattutto dal fornello, dalla stufetta elettrica e dall'aspiratore a ventola della cucina. Faccia inoltre sostituire senza indugio la vecchia presa di corrente con altra di tipo recente che offrano tutte le garanzie di sicurezza nel caso specifico. Lo commerci no esistono di attime.

* *

Lettera di un gruppo di amici:

« In seguito ad una discussione vorremmo sapere se il riposo a letto è ancora necessario nella cura della tbc. Grazie per l'eventuale risposta ».

— Sì. Ma i moderni metodi di cura hanno abbreviato notevolmente il corso del male, per cui le lunghissime degenze a letto non sono più indispensabili.

* *

Una mamma domanda:

« C'è qualche mezzo per evitare che i bambini s'ammalino di leucemia? »

— Purtroppo no. Quel che Lei chiede è impossibile quando la causa della leucemia verrà finalmente scoperta.

(Copyright della « Chicago Tribune » e di « Stampa Sera »)

Cunetta pericolosa

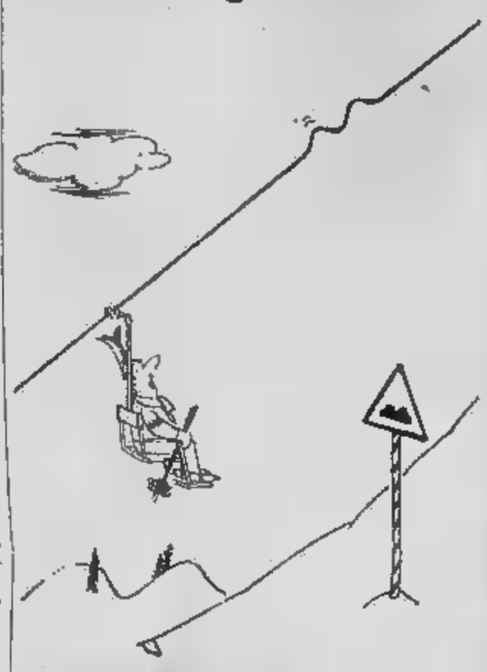

Il soggiorno in case di riposo

Gli anni per andare in pensione - Assicurazione obbligatoria per i commercianti - I « vuoti » nei contributi - La pensione delle casalinghe

M. - Quali sono le norme che disciplinano il soggiorno degli ospiti delle case di riposo dell'Opera Pensionati d'Italia? Il libretto di pensione dell'interessato lo ritira l'amministrazione, oppure resta a ritirare? A quanto ammonta la retta mensile?

M. F. - Provincia di Vercelli.

R. - Le norme che regolano la convivenza del pensionato nell'istituto di riposo dell'Onpi non si differenziano da quelle vigenti in altre comunità analoghe. Tenga presente, comunque, che non si tratta di collegi dove — a causa della giovane età degli ospiti — l'imposizione di precise regole è indispensabile, ma di persone anziane che nella loro esperienza hanno la guida più sicura per vivere in armonia con altri.

Il libretto viene lasciato al pensionato e l'importo della retta è proporzionale a quello della pensione che egli percepisce: nel suo caso, per esempio, la farebbe 18 500 lire il mese.

Per altre e più dettagliate informazioni può rivolgersi alla Casa di riposo dell'Opera nazionale pensionato d'Italia in corso Lombardia 115 a Torino.

* *

D. — In base a quale legge un lavoratore al quale è stata concessa la pensione di invalidità, e che continua a lavorare, può ottenere la pensione di anzianità quando compirà i 35 anni di contribuzione effettiva (vi compresi quelli che hanno già dato luogo alla pensione in atto), oppure deve attendere i 60 anni?

(Il Gruppo anziani delle - Torino)

R. — Poichè il lavoratore è già pensionato, non ha il titolo — al raggiungimento dei 35 anni di contribuzione — di farsi liquidare la pensione per anzianità. A 60 anni potrà chiedere invece che gli siano conteggiati i contributi assicurativi versati in decorrenza della pensione.

* *

D. — Gradirei sapere se una signora vedova nell'Elenco nominativo degli esercenti attività commerciali il 1° maggio 1954 ha diritto — a 60 anni — alla pensione di categoria, oppure se l'avrà con un anno di differimento.

(Bontone Pier Franco - Morozzo).

R. — I coadiuvanti pensionabili al compimento dell'età prescritta, purchè fossero iscritti negli elenchi nominativi entro il 31 dicembre 1956 e nella mutua di categoria come coadiuvanti del titolare dell'azienda, entro il 31 dicembre 1953. Agli effetti mutualistici, la signora era a carico del marito fin dal 1951, ma come moglie del pensionato dell'Inps e non come coadiuvante del coniuge. Perciò la potrà essere pensionata soltanto a decorrere dal 12 febbraio 1958 e cioè con un anno di differimento.

o. p.

D. — Benché io sia ininterrottamente occupato da molti anni presso la stessa azienda, ho tre periodi scoperti di contribuzione per un totale di 74 mesi. Chiedo cosa si può fare o tentare per riempire quel vuoto e i relativi benefici pensionistici.

(R. F. - Broni)

R. — sono passati più di cinque anni dalla data dei periodi di lavoro cui i contributi si riferiscono, quella contribuzione è ormai prescritta a norma di legge.

* *

D. — Sono casalinga, ho 62 anni e non fruisco di pensione. Desidero sapere se posso costituirmene una nella speciale assicurazione delle casalinghe.

(Anna Carboni - Torino)

R. — No, perchè l'iscrizione alla Mutualità casalinghe è consentita soltanto prima del compimento del 50° anno di età.

* *

D. — Gradirei sapere se una signora vedova nell'Elenco nominativo degli esercenti attività commerciali il 1° maggio 1954 ha diritto — a 60 anni — alla pensione di categoria, oppure se l'avrà con un anno di differimento.

(Bontone Pier Franco - Morozzo).

R. — I coadiuvanti pensionabili al compimento dell'età prescritta, purchè fossero iscritti negli elenchi nominativi entro il 31 dicembre 1956 e nella mutua di categoria come coadiuvanti del titolare dell'azienda, entro il 31 dicembre 1953. Agli effetti mutualistici, la signora era a carico del marito fin dal 1951, ma come moglie del pensionato dell'Inps e non come coadiuvante del coniuge. Perciò la potrà essere pensionata soltanto a decorrere dal 12 febbraio 1958 e cioè con un anno di differimento.

o. p.

L'auto elettrica degli americani

Anche in America si guarda all'auto elettrica: questo è il modello per tre passeggeri studiato dall'American Motors.

L'avvocato di fiducia

Le vincite al gioco

L'obbligo d'essere pagati è naturale, è possibile un'azione giudiziaria - Lo studente investito - I debiti privilegiati - Quando un incapace fa un danno

Un mio cugino ha vinto una forte somma al gioco: quando gli ho chiesto il pagamento, è stato ridere in faccia. Perchè?

M. N. - Chieri

L'obbligazione per il pagamento di un debito di gioco e di scommessa è una cosiddetta obbligazione naturale: obbligazione cioè per il cui pagamento non è possibile azione giudiziaria. Soltanto se il perdente abbia pagato, egli può entro chiedere in restituzione la somma.

Avv. Prof. Alberto Montel

* *

Mio figlio studente è stato investito da un autoveicolo, riportando lesioni di tale gravità da essere costretto ad entrare in clinica e rimanervi per molti mesi. In conseguenza della perdita dell'anno scolastico. E' risarcibile un siffatto danno? con quale criterio? (S. Z., Torino).

La questione, a quanto ci consta è stata sin qui decisa una sola volta dal Tribunale di Milano in una recente sentenza, che ha attribuito allo studente il risarcimento nella misura dello stipendio che egli percepirebbe nel primo anno successivo al conseguimento del titolo di studio. E ciò in quanto l'anno perduto a causa dell'incidente ha per effetto di ritardare di un anno l'inizio dell'attività lavorativa. La soluzione, in via di massima, appare persuasiva, quanto meno fino a quando dall'una o dall'altra parte non si dia la prova della presenza di circostanze che presumibilmente siano tali far aumentare o diminuire l'entità del danno.

A. M.

* *

Che cosa sono i crediti privilegiati? E i chirografari?

M. G. - Asti

I crediti chirografari sono quelli non assistiti da alcuna causa di prelazione; privilegiati sono invece quelli che — in considerazione della loro causa — vengono pagati con preferenza rispetto agli altri. I privilegi sono generali — se si esercitano su tutti i mobili del debitore — o speciali se si esercitano su determinati beni immobili o mobili. La legge fissa l'ordine dei privilegi e la loro efficacia in concorso con altre cause di prelazione (pegni, ipoteche).

A. M.

* *

Chi risarcisce il danno cagionato dall'incapace?

F. D. - Torino

Chi è tenuto alla di lui sorveglianza, salvo che provi di aver potuto impedire il fatto. Nel caso peraltro in cui il danneggiato non abbia potuto ottenere il risarcimento da chi è tenuto alla sorveglianza, il giudice, in considerazione delle condizioni economiche delle parti, può condannare l'autore del danno ad equa indennità.

A. M.

Due coniugi nostri amici sono morti in recente incidente ma non è stato possibile stabilire chi sia perito per ultimo. Come si regola la loro successione?

(N. S., Milano)

Quando due coniugi muoiono entrambi siano morti nello stesso momento; e ciò, non tanto come si suol dire, in virtù di una presunzione di commorienza, quanto in applicazione del principio generale in materia di onere probatorio, per cui chiunque voglia far valere un diritto, deve provare i fatti che ne costituiscono il fondamento.

A. M.

OGGI sugli IPPODROMI

Milano (trotto, ore 14)

1. - Premio Bormida (L. 340.000) A m. 2000: 1. Vapore (A. Carnevale); 2. Best (L. Castelli); 3. San Domingo (Fa. Bezzecchi); 4. Diagramma (L. Bolioli); 5. Quesco (W. Baroncini).

2. - Premio Tenaglia (L. 500 mila), gentlemen A m. 1600: 1. Dalotino (A. Fontana); 2. Opra (V. Giuliani); 3. Solero (A. Jannelli); 4. Narni (V. Cannarile); 5. Mister Nova (L. Ricciuti); 6. Scaramacai (S. Revelli).

3. - Premio Novaglio (L. 550.000) A m. 1600: 1. Circasso; 2. Ghislaine; 3. Galileo Espagnoli; 4. Hollyrose; 5. Abadley; 6. Avorio; 7. Cliff; 8 Pietta.

4. - Premio Borsò (L. 1.000.000) A m. 2000: 1. Mussaro (L. Berlini); 2. Alè (L. Sarti); 3. Ruby (G. Guzzinati); 4. Lirace (L. Castelli).

5. - Premio Genta (L. 650.000) A m. [illegible]: 1. Balossa; 2. Sagaph; 3. Isar; 4. Pajar; 5. Diagonal; 6. Magellano; 7. Tibisco; 8. Bilione; 9. Acuto; 10. Titan.

6. - Premio Brescia (L. 1 milione 500.000)

A m. 2080: 1. Fiorenzo (L. Bellotti); 2. Ferraldeco (R. Fanna-ti); 3. Gambul (G. Pasolini); a m. 2150: 4. Decio (L. Berlini); 5. Lamour (M. Ventura); a m. 2180: 6. Meriggio (W. Baroncini); 7. Fo (A. Fontanesi).

7. - Premio Becelo (L. 610.000) A m. 2060: 1. Pistolero; 2. Cairn Terrier; 3. Dogado; 4. Kirn; 5. Calais; 6. Chocker Spaniel; 7. Dubbio.

8. - Premio Cairino (L. 650.000) A m. 1600: 1. Battriana (G. Valtorta); 2. Casy (I. Berlini); 3. Ossimo (E. Nava); 4. Echo (E. Gubellini); 5. Vacedo (G. Guzzinati); 6. Adriatico (W. Casoli); 7. Dragra (G. Manfredini); 8. Period (E. Pennati).

I favoriti: 1. Quesco-San Domingo; 2. Opra-Dalotino; 3. Abadley-Circasso; 4. Alè-Lirace; 5. Titan-Fajar; 6. Fo-Decio; 7. Pistolero-Dubbio; 8. Adriatico-Casy.

Roma (galoppo, ore 13,30)

1. - Premio degli Allievi (L. [illegible] mila, m. 2500 cross country a handicap): 1. Dolla Dolca (5); 2. Whitia Rudolf (7); 3. Mascotte (7); 4. Kimayana (7); 5. Pitonio (7); 6. Lauro (7); 7. Lexington (6). 2. - Premio Mista della Befanata (L. 1.000.000, m. 2350, cross country), gentlemen e signorine.

1. Oslo (7); 2. Rotoli (); 3. Pazzolini (7); 4. Gallo); 5. Galeazzo (6); 6. Argenton); 7. Sibet (7); 8. Ammirato); 9. Alibas (6); 10. Sparta).

3. - Premio Misses Forgiarini (L. 800.000, m. 2350 piani) 1. Alba Radiosa (6); 2. Tumello (6); 3. Cabarro (6); 4. Prince of Roma (6).

4. - Premio Allenamento (L. [illegible] mila, m. [illegible] piani)

1. Delphinium (6); 2. Sattonati; 3. Fleur de l'Orient (A. Dini); 4. Aman (6); 5. Mazzanti; 6. Dandy (7); 7. Simplon; 8. Acalo (7); 9. Mutteli; 10. Schu (6); 11. G. Colleo).

5. - Premio Galoppatoia (L. 800.000, m. 2000 piani)

1. Tirpitz (6); 2. Chira (6); 3. Kimi (6); 4. Mascagni (6); 5. Favone (6); 6. Artemisia (Gentleschi (6); 7. Fusto (6); 8. Savona (6); 9. Sior Todaro (6); 10. Virtuoso (6).

6. - Premio Sant'Angelo (L. 500 mila, m. 1600, gentlemen

1. Rosbang (5); 2. Fiorentia (6); 3. Idra (5); 4. Luna Park (7); 5. Dispo (7); 6. Reliable (7); 7. Wind (6); 8. Topo Gigio (7).

7. - Premio Tor di Nona (Libre 1.370.000, m. 2800 piani)

1. Incony (6); 2. Bosoggib); 3. Trianna (6); 4. Milano); 5. Zilah Boy (5); 6. Bini); 7. Kelly (6); 8. Cocchi); 9. Tibaldo di Champagne (6); 10. A. Mattoli); 11. Warhoe (5); 12. Morazzani); 13. Cialdini (6); 14. P. Santoni).

8. - Premio cat. E. Cerbone nelli (L. 400.000, m. 2350)

1. Tex (7); 2. Bengasi Cozzoli (6); 3. Pellicano (7); 4. [illegible] lano (6); 5. Udine (6); 6. Carmi (7); 7. Arnuck (7); 8. Kent (7 Favorilli: 1. Lexington-Lauro. 2. Galardo-Cato; 3. Cabarro-Tonello; 4. Acalo-Dandy; 5. Circe-Sior Todaro; 6 Rosbang-Topo Gigio; 7. Incone-Tibaldo di Champagne. 8. [illegible] Gozzoli-Udine.

Curiosità sul gioco del Lotto

Numeri in maggiore ritardo nelle 10 ruote dopo l'uscita del 12 dicembre '57:

TORINO: 78 (da 70 set.); 12 (67); 53 (55); 22 (54); 1 (52); 47 (51); 10 (50); 33 (49); 85 (42); 80 (40).

BARI: 50 (114); 15 (77); 67 (75); 85 [illegible]; 71 (59); 45 (58); 21 (55); 83 (40); 27 (40); 41 (45).

CAGLIARI: 17 (97); 87 (66); 9 (75); 45 (72); 5 (71); 43 (40); 44 (46); [illegible] (42); 58 (42); 21 (39).

FIRENZE: 14 (88); 72 (84); 45 (57); 09 (57); 87 (50); 6 (50); 17 (47); 86 (41); [illegible] (20); 35 (37).

GENOVA: 9 (53), 47 (52); 38 [illegible]; 43 (48); 43 (44); 80 (41); 37 (40); 38 (37); 77 (37); 17 (35).

MILANO: 87 (112); 41 (75); 43 (58); 30 (55); 56 (49); 81 (46); 25 (46); 21 (44); 90 (43); 73 (41).

NAPOLI: 85 (86); 74 (65); 83 (62); 24 (61); 52 (61); 48 (40); 2 (38); 34 (37); 79 (35); 9 (34).

PALERMO: 33 (97); 57 (71); 8 (64); 34 (60); 64 (43); 71 (41); 28 (40); 82 (39); 13 (37); 73 (37).

ROMA: 23 (97); 70 (61); 67 (71); 6 (47); 15 (47); 80 (41); 20 (38); 72 (34); 27 (34); 37 (33).

VENEZIA: 3 (93); 28 (70); 54 (64); 62 (61); 89 (53); 5 (44); 29 (43); 9 (40); 91 (39); 56 (38).

Ritardi nel dare l'ambo nelle 10 ruote per i generali, verificati, cadenze, figure, destine:

Generali: Torino, 2 set.; Bari, 11; Cagliari, 10; Firenze, 12; Genova, 9; Milano, 4; Napoli, 1° Palermo, 30; Roma, 24; Venezia, 10.

Verificati: Torino, 44; Bari, 1; Cagliari, 3; Firenze, 10; Genova 2; Milano, 3, Napoli, 1; Palermo, 0; Roma, X; Venezia, 0

Cadenze: Torino, 8 (34); Bari, 9 (56); Cagliari, 0 (23); Firenze, 12 (43); Genova, 7 (40); Milano, 13 (26); Napoli, 3 (21); Palermo, 0 (30); Roma, 0 (44); Venezia, 0 (50).

Figure: Torino, 3 (19); Bari, 6 (10); Cagliari, 5 (18); Firenze, 0 [illegible]; Genova, 7 (32); Milano, 8 (20); Napoli, 8 (42); Palermo, 2 (34); Roma, 1 (51); Venezia, 1, (24).

Decine: Torino, 80.ma (16); Bari, 30.ma (30); Cagliari, 40.ma (47); Firenze, 10.ma (48); Genova, 60.ma (10); Milano, 30.ma (25); Napoli, 80.ma (42); Palermo, 20.ma e 30.ma (10); Roma, 1.a (30); Venezia, 50.ma (38).

Maggiori ritardi [illegible] matati determinati: 1° estrazione: ritardo maggiore alla ruota di Palermo: n. 46 da 728 settimane; 2° estr. a Cagliari: n. 58 da 636 sett.; 3° estr. a Firenze: n. [illegible] da 699 sett.; 4° estr. a Firenza: n. 87 da 794 sett., 5° estr. a Milano: n. 31 da 699 sett.

A Genova è uscito, dopo 567 settimane, il n. 23, 4° estratto.

ENALOTTO

Dati-base per un sistema impostato sui maggiori ritardi e frequenze:

Maggiori ritardi dei 1° estratti (con più di 300 settimane): Napoli, 46 (X); Palermo, 40 (X); Roma, 28 (1).

Maggiori ritardi dell'estratto semplice (con più di 100 settimane): Bari, 50 (2); Milano, 67 (2).

Altra sistema può prendere come base i ritardi e le frequenze segni 1, X, 2 da quando ha avuto inizio l'Enalotto. Sono usciti oltre 170 volte su 488 estrazioni: Milano, X; Palermo, 1; Torino, 2

Meno frequenti: Palermo, X (151 volte); Genova, 1 (152); Napoli 2, 1 (153)

CONTINUA LA VENDITA STRAORDINARIA a prezzi eccezionali

SANET 1870

SANET tessuti

SETE LANE COTONI DRAPPERIE SCAMPOLI

SANET • VIA ROMA 53 • TORINO

L'OROSCOPO DI DOMANI

ARIETE (21 marzo - 20 aprile)
Affari: gli astri consigliano di pesare attentamente le parole e gli atti. Errori dovuti alla concitata impulsività. *Sentimenti:* [illegible] è [illegible] migliore. Il pomeriggio appare più propizio all'armonia. [illegible] vi procurerà meraviglie e dolori di testa. Coprifuoco [illegible]

TORO (21 aprile - 20 maggio)
Affari: avvertirete [illegible] il peso della vostra responsabilità, ma non per questo, è il momento agli ostacoli. *Sentimenti:* [illegible] inviare una lettera alla persona amata, non scritto tutto ciò che provate per lei. *Salute:* prendere precauzioni contro la malattia infettiva.

GEMELLI (21 magg. - 21 giugno)
Affari: correggete in tempo tutti gli errori che riscontrerete nella gestione finanziaria, sia in società con i collaboratori, sia quelli di natura privata. *Sentimenti:* in serata non avrete molta fortuna, ma è bene far buon viso a cattivo gioco. *Salute:* la gola è delicata, proteggetela.

CANCRO (22 giugno - 22 luglio)
Affari: siate lontani da coloro che sono soliti attaccar briga per intorbidare le carte in tavola. Difendete a spada tratta i vostri interessi minacciati. *Sentimenti:* probabili litigi in famiglia. Non sparate di potervi occultare fuori casa. *Salute:* attenetevi ad un rigoroso regime alimentare.

LEONE [illegible] luglio - 23 agosto)
Affari: due pianeti in quadratura cercano di compromettere le transazioni finanziarie e commerciali. Prospettiva di colpate dei debiti senza accorgervene. *Sentimenti:* [illegible] passo violento, [illegible] negativo. *Salute:* guardatevi dai viaggi in auto.

[illegible] (24 ago. - 24 set.)
Affari: prestate molta attenzione alle comunicazioni che riceverete. [illegible] ese è possibile trarre [illegible] lauti guadagni. *Sentimenti:* la casa e la famiglia [illegible] il pensiero predominante. Generosità [illegible] i bambini e le donne. *Salute:* [illegible] ripresa riservata specialmente alle persone anziane.

VERGINE (24 agosto - 23 sett.)
Affari: potreste perdere capitali o terreni in imprese [illegible] sconsigliano del rischio. [illegible] è il momento di tentare la sorte al [illegible]. *Sentimenti:* in mattinata depressione, ma il pomeriggio troverete una persona cara che vi rischiarerà lo spirito. *Salute:* tensione nervosa che influisce sullo stomaco.

BILANCIA (24 sett. - 23 ottobre)
Affari: bisogna sapere affrontare con calma i problemi per difendere le vostre posizioni. *Sentimenti:* sarete disposti ad accrescervi per un nonnulla e tutto ciò sia la causa di parecchie rotture. *Salute:* se la stagione lo permette, fate lunghe gite a piedi sotto i viali.

SCORPIONE (24 ott. - 22 nov.)
Affari: occupatevi del vostro lavoro da soli, senza chiedere consigli a stiuti perchè gli eventuali errori possono essere corretti in tempo. *Sentimenti:* il clima amichevole della mattinata è eccellente per i contri amorosi. Non parlate nemmeno per telefono di [illegible]. *Salute:* pericolose le correnti d'aria.

CAPRICORNO (22 dic.-21 genn.)
Affari: non assumere lavori quando non si è in grado di svolgerli. Non impegnate i vostri beni in attività commerciali. *Sentimenti:* è consigliabile rimandare ad un giorno più propizio l'avvicinamento della vostra corrispondente. *Salute:* se andate in montagna non commettete imprudenze.

ACQUARIO (21 genn. - 19 febbr.)
Affari: lasciatevi il tempo di prendere l'iniziativa. Le idee brillanti ottengono sempre successo, anche se il compenso risulta inferiore a quello sperato. *Sentimenti:* non divulgate i segreti del cuore a persone estranee. *Salute:* non dimenticate di controllare rigorosamente l'alimentazione.

PESCI (20 febbraio - 20 marzo)
Affari: un concorrente [illegible] di danneggiarvi propalando false notizie. Non abbocchi all'amo e lavorate seriamente. *Sentimenti:* le relazioni affettive migliorano via via [illegible], ma eguali [illegible] conseguirete il vostro scopo. *Salute:* una cura appropriata darà risultati [illegible] e soddisfacenti

Cronache della Terza Repubblica

Il grande amore di una duchessa

Un nome in bianco

RIASSUNTO — *La bellissima Silva Onegain, discendente di nobile famiglia russa affiliata agli Zar, sposa Adalberto duca di Chesles, un giovane di malferma salute a causa grave ferita riportata nella guerra del. Dal matrimonio nascono una bimba ed un bimbo. Per alcuni anni Silvia ama teneramente il marito, poi condotta all'esasperazione dalla suocera, la duchessa di Chamolsay, donna dura e autoritaria che domina completamente il figlio, finisce per consolarsi nelle braccia di un atlante nobiluomo, Alfredo, conte di Lione. Approfittando dell'assenza del marito e della suocera, che si sono recati in pellegrinaggio a Lourdes, la giovane riceve l'amante nel appartamento. Al suo ritorno il duca di Chesles scopre la tresca e, pistola in pugno, minaccia di andare ad uccidere il rivale. Silvia chiede perdono.*

Silvia scoppia in pianto, getta a terra la penna e rinuncia di continuare a scrivere

(10) A questo punto la condotta del duca di Chesles, gentiluomo e glorioso combattente, diventa piuttosto strana, tanto da legittimare il sospetto che gli sia stata imposta dalla madre. Adalberto sa che il seduttore della moglie si trova nel castello, ma invece di correre ad affrontarlo preferisce obbligare Silvia a scrivere sotto dettatura il seguente biglietto: «*Domando perdono a mio marito e mi rimetto completamente nelle sue mani*», «*Attesa firma*» ortiva il duca. Sotto la minaccia della pistola, Silvia è costretta ad obbedire: in questo modo il foglio diventa una prova inconfutabile della sua colpa.

Il supplizio della giovane donna non è ancora terminato. Ora che ha nelle mani il documento con cui la moglie confessa il suo tradimento e si rimette a lui, il duca di Chesles diventa esigente. Con aria torva e minacciosa e tenendo sempre la pistola puntata, Adalberto impone a Silvia di scrivere un altro biglietto: «*Lascio i miei bambini alla duchessa di Chamolsay e rinuncio ad ogni pretesa su di loro*».

La giovane duchessa impallidisce, le sue mani sono percorse da un fremito, ma non può fare altro che obbedire. Comincia a scrivere, però quando arriva alle parole «*alla duchessa di Chamolsay*», scoppia in un pianto convulso ed è colta da una crisi di nervi. Incurante della pistola che il marito tiene impugnata, rifiuta di proseguire ed in un impeto di disperazione getta a terra la penna. Lo sguardo di Adalberto si fa ancora più cupo, il suo dito sembra pronto per premere il grilletto. Ma le minacce non servono a nulla. Alla fine Adalberto autorizza la moglie a saltare quelle quattro parole. Silvia si limita dunque a scrivere: «*Lascio i miei bambini a... e rinuncio ad ogni pretesa su di loro*». Poi, con un ultimo sforzo, mette la calce in data e la sua firma.

Ormai la duchessa di Chesles è nelle mani del marito: quel biglietto non la ha ammessa la sua colpa ma ha rinunciato ai suoi diritti di madre. Adalberto «*per il terrore di uno scandalo e pensando ai suoi figli*» — come più tardi in tribunale l'avvocato della duchessa di Chamolsay — o più semplicemente «*spaventato*» — come asserirà il difensore della duchessa di Chesles — domanda a Silvia di far uscire il conte di Lione dal castello usando le precauzioni possibili perchè nessuno se ne accorga. Quanto a lei se ne andrà il giorno dopo con il primo treno. Su questo punto il duca di Chesles è irremovibile, malgrado Silvia implori ancora il suo perdono con le lacrime agli occhi.

SEGUE: Voglio ucciderlo

Usando tutte le precauzioni, il Conte di Lione viene fatto uscire nottetempo dal castello

In giornata le richieste del P. M. al processo delle spie

La Rinaldi per carpire segreti accettò anche inviti galanti

In Spagna, nell'ufficio di un capitano statunitense, aveva copiato alcune carline appese ad un muro L'udienza di stamane è cominciata a porte chiuse - L'ammiraglio Henke, capo dei nostri servizi di sicurezza, interrogato sul valore e la «pericolosità» dei microfilm e documenti trasmessi a Mosca

Il processo contro le spie al servizio di Mosca è continuato stamane a porte chiuse. Il pubblico e i giornalisti sono stati tenuti lontani non soltanto dall'aula ma anche dai corridoi sottostanti da un cordone di carabinieri. Tutti i passaggi sono bloccati. Questo provvedimento è stato preso dal presidente dott. Luzzatti in seguito alla richiesta degli stessi imputati i quali, per ragioni dei loro compiti, non vogliono essere né sentiti né visti.

L'udienza odierna si è aperta alle 10,20 in disposizione dell'ammiraglio Eugenio Henke, capo dei servizi di sicurezza nazionali, arrivato appositamente da Roma per dire se i microfilm trovati in tasca ad Armando Girard e i documenti sequestrati nell'abitazione e nella bottega dei coniugi Rinaldi rivestissero importanza da compromettere il sistema difensivo della Nato, pure contenessero informazioni di scarsa importanza.

Le gravissime imputazioni quindi legate alle dichiarazioni di questo alto ufficiale il quale non è nemmeno tenuto a fornire spiegazioni sugli elementi di cui si è servito per esprimere il suo giudizio. Al giudici della Corte d'Assise non rimarrà che esaminare la personalità degli imputati ed applicare le aggravanti e le attenuanti nella misura che riterranno opportuna.

Giorgio Rinaldi fa di tutto per dimostrare che non ha mai arrecato danni all'Italia. Gli stessi ufficiali dei carabinieri che l'hanno arrestato hanno riferito che fin dal giorno in cui l'hanno condotto alle «Nuove», ha collaborato spontaneamente «superando il loro rispettivo», mettendoli a conoscenza di notizie importanti sulle reti d'informazione spagnola e permettendo di cogliere sul fatto i coniugi Jouri e Natalia Krolenko, diplomatici dell'ambasciata sovietica che furono espulsi.

Quando ha sentito i testimoni riferire questi particolari che giocano a suo favore, perché gli permetterebbero di ottenere l'attenuante prevista dall'articolo 62, numero 6, del Codice, che stabilisce una riduzione della pena per chi si è adoperato spontaneamente ed efficacemente per elidere o attenuare le conseguenze dannose e pericolose del reato», il Rinaldi ha esclamato ai suoi difensori, avv. Delgrossa e Zaccone. Il presidente l'ha redarguito: «Non c'è nulla che faccia ridere. Questo dimostra quale sia la vostra moralità. Avete fatto anche la spia alle spie».

Zarina Antoniola invece si assume tutte le sue responsabilità, ed anche qualcosa di più. Dopo il primo interrogatorio, e da quando i fotografi dei giornali l'hanno ritratta in continuo in pose, ha voluto prendere un atteggiamento da fumetti. Forse spera di acquistare la fama di Mata Hari. «Ho fatto la spia — ha dichiarato — volontariamente, senza essere richiesta, per amore verso mio marito e per i miei ideali».

Il medico psichiatra che l'ha visitata in carcere, per ritenendola responsabile delle proprie azioni, l'ha definita «pittoresca, con tendenze ad immaginazione di stile dannunziano». Quando gli sono state chieste ulteriori delucidazioni su alcuni schizzi planimetrici trovatile in casa, ha risposto: «Sono piantine di località militari spagnole nelle quali ho carpito ad un capitano degli Stati Uniti». L'episodio sarebbe accaduto quando la donna accompagnò il marito in uno dei viaggi in Spagna. Nella base di Torrejon Zarina conobbe l'ufficiale americano che la fece oggetto di particolari attenzioni. E' probabile che in quell'assolato aeroporto dell'Andalusia il capitano abbia trovato in questa ragazza donna di mondo un'ottima distrazione e l'abile corteggiata, inebriandola nel suo ufficio.

Non appena mise piede in quel comando, Zarina approfittò della situazione e frettolosamente ricopiò alcune carline appese al muro. Quelle planimetrie avevano carattere di segretezza ed erano importanti agli effetti militari? E' probabile di sì. Altrimenti sarebbero state chiuse almeno in un cassetto e non appese alle pareti.

Mentre Zarina racconta queste sue avventure, il maggiore dell'ammiraglio Henke, il presidente ha ordinato la riapertura delle porte, ha rivolto agli imputati la domanda: «A prescindere di quello che sarà il giudizio di questa Corte, quali italiani siete pentiti di avere danneggiato, con le vostre attività, la difesa della vostra nazione?».

Rinaldi — Mi è venuto uno choc quando i carabinieri mi hanno detto che la Spagna era nostra alleata. Mi insegnato che il regime di Franco era fascista. Di credevo di dover combattere tutte le istituzioni spagnole, e tra queste anche l'esercito. Quando mi hanno detto che avevo danneggiato la mia sono caduto dalle nuvole, ed ho subito collaborato con i carabinieri.

Zarina — Posso la stessa risposta che ha dato mio marito, quantunque io dubiti ancora che gli spagnoli nostri alleati. Se avessimo fatto le spie per lucro, avremmo guadagnato di più. Invece spiantati siamo rimasti.

Girard — Sono spiacente di quello che è successo. Non pensavo che fosse un affare del genere.

Il presidente ha quindi chiuso l'udienza ed ha rimandato il processo al pomeriggio per la requisitoria del p. m. dott. Flavio Trinchilli.

Giorgio Rinaldi: «Quando i carabinieri mi hanno detto che tradivo la Patria sono caduto dalle nuvole»

Angela Maria Antoniola, la spia che si ispira a Mata Hari

Avvelena padre e figlia un panettone con la muffa

Rovigo, mercoledì sera.

(c. f.) Dopo aver cenato a base di e verdura terminando il pasto un panettone che serbava in da tempo, il meccanico Modesto Brancaleon, di anni, e la figlia Rina di 14, da Rovigo, venivano colti durante la notte da atroci dolori, tanto da dover trasportati all'ospedale per avvelenamento. Altri del componenti la famiglia, che cenato con , ma assaggiando appena il dolce, non hanno accusato alcun disturbo. Sembra l'intossicazione da attribuirsi al panettone, avariato dall'eccessiva conservazione.

DICK TRACY E IL MILIONARIO

— Il «re dei filippari» ha lasciato in eredità al fratello Kent quasi due milioni di dollari, tutti in monetine. Kent ammucchia la somma in cantina, alloga il e vi immette un pesce torpedine. Ma poi tutta la casa va a fuoco e Kent decide di seppellire le macerie sul cemento.

(Copyright «Chicago Tribune» e «Stampa Sera»)

16 — *(continua)*

..dal 1905...
PASTA del "CAPITANO" dott. Cicarelli

DENTI BIANCHI

REGALI DI NATALE il "meglio" al giusto prezzo

OTTICA RADIO-TV
da BERRY

INFORMITALIA
ISTITUTO NAZIONALE INFORMAZIONI - Controlli, indagini, infedeltà - Esito assicurato.
Vitt. Emanuele 107, tel. 511.024

CALLI
ESTIRPATI OLIO RICINO
Basta con i fastidiosi impacchi ed i resti pericolosi! Il nuovo liquido NOXACORN, dona sollievo completo: dissecca duroni e calli sino alla radice. Con Lire 300 si liberate da un vero supplizio. Questo nuovo calligas INGLESE si trova nelle Farmacie

per la PUBBLICITÀ LA STAMPA ed in STAMPA rivolgersi "PUBBLICITÀ STAMPA" S. p. A.
TORINO Via Roma 80, telefono 57.72
MILANO Via Borgogna 2, telefono 796.112
ROMA Largo N. Ricciotti 5, tel. 866.477
GENOVA Via XII Ottobre 166 r, tel. 293.853
SPORTELLI PER ANNUNCI ECONOMICI E NECROLOGIE
TORINO (in Roma all'indirizzo "La Stampa")
MILANO Via Borgogna 3, Galleria Vittorio Emanuele (ristorante)
GENOVA Portici Sottani 172 e via Roma 6/r
ROMA Largo dei Tritoni 166
NAPOLI Via Roma 168
Gli annunci economici possono essere disposti presso tutte le Sedi e Dipendenze di tutta Italia dell'Istituto Bancario San Paolo di Torino e della Cassa Risparmio di Torino

SULLE SCENE E SUGLI SCHERMI

Per la prima volta in un teatro italiano

Massolini avrà per «Il fattaccio» il volto di Garrani

Giancarlo Sbragia parla del suo dramma sul delitto Matteotti che andrà in scena al «Piccolo» milanese

Giancarlo Sbragia ed Ivo Garrani sono i protagonisti della «Rappresentazione pur Enrico V», libero adattamento da Shakespeare del regista Puecher per il Teatro Stabile di Bologna, approdato in questi giorni a Torino nella vastità del Palazzo dello Sport. Autorevoli i due attori: Sbragia che precisa con grande finezza ed una forza tutta interna il personaggio emblematico del Re; Garrani un potente Canterbury quasi sempre allieno dalle tentazioni della teatralità. Contrastata, invece, l'impostazione dello spettacolo che sembra essere il più discusso della stagione. E non è detto che ciò sia male.

«Si noti — chiarisce Sbragia — che il "no" alla nostra fatica viene dalla critica, non dal pubblico. Esso lo ha supinamente accettato; ha riempito, in qualche città vi sono stati scontri anche violenti specie con i giovani: segno comunque della vitalità della proposta da noi fatta agli spettatori. I quali talvolta hanno espresso rilievi importanti, valga per tutte la contestazione di uno studente: "Ho applaudito il finale del primo atto quando Enrico, sotto le mura di Harfleur assediata, minaccia stragi che poi compirà. Era dal fascino poetico di questo atto, dopo mi vergognato; bisogna mai opprimere parole "violenza"».

Il lavoro di Puecher intende [illegible] deciso atto [illegible] Accusa alla guerra ed [illegible] ministri che in ogni tempo l'hanno scatenata. [illegible] questa posizione (e [illegible] all'ignoto studente) è sembrata usoir poco chiara dallo spettacolo; ancoché smitizzata, la figura di Enrico pare [illegible] in essi una non voluta grandezza: il testo ha preso [illegible] ai suoi realizzatori?

Risponde Sbragia con uno sdegno pacato, sorridente: «Lo nego con decisione. Quel ragazzo, che sembrava accusarci, ha dimostrato di averci capito a fondo. Enrico è un grande personaggio scespiriano, nessuno ha mai avuto l'intenzione di sminuirne la [illegible] in questo [illegible]. Né era in contrasto con le nostre intenzioni: i "mostri", quegli uomini che trascinano popoli alla rovina non sono mai tipi [illegible] mezza tacca, hanno fascino [illegible] vendere: che può derivare dalla loro follia, ma che è un elemento fondamentale della loro storia e non può essere ignorato. Comprendere questo significa trovare la chiave del nostro lavoro».

E, probabilmente, [illegible] qualche che Sbragia sta allestendo per il Piccolo Teatro di Strehler, egli stesso [illegible] [illegible] giusta: *Il fattaccio* [illegible] giugno [illegible] andrà in scena il 22 febbraio: [illegible] cui mi par[illegible] parecchio poiché il te[illegible], il delitto Matteotti, è tu[illegible] sollecitare l'interesse generale e Sbragia un attore scrittore polemico e di riconosciuta coerenza.

«Porto per la prima volta, sulle scene italiane, Benito Mussolini. Mi [illegible] guarda per questo con preoccupazione. *Sono abbastanza imparziale, politicamente, da aver[illegible] potuto dare anche un volto umano (sarà quello di Garrani, piuttosto ansioso per la prova) e non falsamente feroce. Il giudizio rimane, in proposito, a dato. E' tempo per noi italiani di imparare a vedere la [illegible] con [illegible] lucido, di sdrammatizzare se possibile. Si tratta di storia ormai».*

Purtroppo una storia di cui sono ancora visibili le cicatrici. Sbragia acconsente [illegible] aggiunge: «*Rinfocolare le passioni [illegible] serve. Bisogna insegnare [illegible] giovani a difendersi [illegible] sorgere di altri "mostri", un Enrico V, un Mussolini. [illegible] ragione del mio dramma è questa, [illegible] non sarà un pamphlet diffuso al momento opportuno [illegible] elettorale: ingiusta accusa che in questo momento [illegible] più parti [illegible] vibrata».*

Mirella Appiotti

Due attrici a Genova

Ilaria Occhini e Lucilla Morlacchi recitano [illegible] quest'anno con lo Stabile di Genova, [illegible] entrambe impegnate nelle repliche dell'«Avvenimento» di Fabbri

Dove andiamo stasera

CONCERTI — Stasera [illegible] Conservatorio

Il pianista Malcuzynski

Il polacco Witold Malcuzynski suona per l'Unione Musicale

Witold Malcuzynski è un pianista polacco di nascita (Varsavia, [illegible]) e [illegible] formazione artistica (fu, tra l'altro, allievo del grande suo connazionale Paderewski), ma che da anni svolge la sua attività essenzialmente in America. Il [illegible], che egli [illegible] questa sera al Conservatorio per l'Unione Musicale, contiene pagine che sono tra le più poetiche del normale repertorio pianistico, come Preludio, corale e fuga [illegible] Franck, dove la nobiltà della concezione e la classicità della forma si colorisco[illegible] no d'una certa armonica e di uno spirito romantico rari nella produzione francese dell'Ottocento.

Chopin e Debussy sono i due musicisti che, più di ogni altro in ogni tempo, ebbero un senso raffinatissimo delle specifiche risorse sonore e coloristiche [illegible] pianoforte. Del primo saranno eseguite mazurche, valzer e uno scherzo; del secondo ad [illegible] quei Preludi, che sono tra le pagine pianistiche [illegible] felici dell'impressionismo musicale francese.

Tra queste musiche s'inserisce la Sonata n. 7 in si bemolle, che Prokofiev compose nel 1940, [illegible] le risorse del suo formidabile tecnicismo e quei caratteristici sbalzi d'umore e di stile, che sono tutt'altro che rari nella sua produzione; e che qui affiorano nel moderno nervosismo dell'«Allegro inquieto», nella romantica e sognante atmosfera dell'«Andante» e nello scatenato impulso ritmico del «Precipitosissimo» finale.

l. c.

● [illegible] RAPPRESENTAZIONE [illegible] ENRICO V (Palazzo dello Sport; parco Rufini): in un libero adattamento di Puecher (anche regista) e Sanzi, il celebre dramma di Shakespeare sul sovrano inglese che sconfisse i francesi ad Azincourt. *Lo spettacolo, concepito per la sede che la ospita e per l'uso di mezzi tecnici come la tv e il cinema, è presentato dallo Stabile di Bologna a prezzi accessibili a tutti. All'Unione Culturale, ore 18, dibattito sullo spettacolo, con la partecipazione di Giancarlo Sbragia e degli altri interpreti.*

● [illegible] SIGNORA E' DA BUTTARE (Carignano) — *Dario Fo, autore, regista e scenografo di questo [illegible] spettacolo che interpreta [illegible] Franca [illegible] e un gruppo di bravi attori, l'ha intitolato «Commedia per [illegible] clown». L'azione si svolge infatti in un [illegible] e adombra in chiave [illegible] protestataria e di [illegible] avvenimenti e personaggi di oggi. Ultima settimana.*

● NON SPARATE AL REVERENDO (Alfieri) — *Una [illegible] da musicale ispirata al «Promessi Sposi» con Macario parroco piemontese di campagna, scarrozzato in Sicilia. Usual Rosapinta Gradoglio è la sua Perpetua. Raffaella Carrà e Antonio Casagrande i fidanzati perseguitati. Ultima settimana.*

● NOTTE CON GLI OSPITI (Unione Culturale): alle 21,30, *prima lettura pubblica mondiale dell'ultima commedia di Peter Weiss, Notte con gli ospiti. Nella serata, dedicata all'avanguardia, si leggeranno anche brani dei poeti di «Tel quel», di Armando, Testa, di Picabia.*

CINEMA

Commedie

★ INTRIGHI AL GRAND HOTEL (Astor): storie d'un grande albergo in decadenza. Presenta qualche attimo d'autentica e di personaggi con le pellicole a cui [illegible] ispirata [illegible] «Grand Hotel» [illegible] Vicky Baum. Molti bravi interpreti.

★ IL MAGNIFICO BOBO (Corso): Bobo è un matador impersonato da Peter Sellers in cerca di fortuna a [illegible]collona, dove un impresario, invece di spedirlo a tornare nell'arena, lo incarica di corteggiarli in tre giorni [illegible] Olimpia. Michelangelo Pingaone all'amore, Bobo ce [illegible]. [illegible] è protagonista, sua moglie Britt Ekland.

★ PIANO, PIANO, NON TACITARE (Lux): parodiesca storiella americana che estirpa gli «conforts» della civiltà consumi e il mito del «culturismo». Con Tony Curtis, Claudia Cardinale orlosamente sexy, Sharon [illegible]. A colori.

★ ARABELLA (Borgo): negli anni venti, fingendosi emancipata con Palazzo Venezia, avventuriera di sangue blu mette a profitto il proprio fascino [illegible] imbrogliare civili e [illegible]. Vieno Lisi è la bella mariuola.

★ IL [illegible] FAMIGLIA (Ambrosio), storia italiana di un uomo (Nino Manfredi) e di una donna (Leslie Caron) incontrati nei giorni difficili del dopoguerra e del loro matrimonio ricco di luci [illegible].

Drammatici

★ MARAT-SADE (Ciak): in edizione inglese [illegible] girato in italiano il [illegible] di Peter Weiss che contrappose spettacolarmente un dibattito acceso ed attualissimo tra il «tribuno del popolo» ed il «divin marchese». Magistrale realizzazione [illegible] Peter Brook e splendidi [illegible] presi a colori.

★ MON AMOUR, MON AMOUR (Cristallo): film [illegible] case a colori diretto [illegible] una donna, Nadine Trintignant, che del noto attore Jean-Louis è la moglie. Si prospettano i rapporti tra due esseri di sesso diverso cultura inseriti da contrattempi. Col Trintignant, Valerie [illegible], Michel Piccoli.

★ BLOW-UP (Romano): a Londra, in atmosfera beat, la storia d'un fotoreporter (David Hemmings) che scopre di [illegible] litto sviluppando e ingrandendo una fotografia. Regista Antonio di altri interpreti Vanessa Redgrave, Verushka, Sara Miles.

★ QUNGALA LA VERGINE DELLA GIUNGLA (Metropol): Tarzan femminile vive con le belve e custodisce pietre preziose pretesa da avventurieri.

In costume

★ L'INDOMABILE ANGELICA (Ideal): per ritrovare il marito, Angelica parte per Candia, è prima prigioniera d'un corsaro, poi venduta come schiava. Queste avventure della Marchesa degli Angeli presentano [illegible] un seguito: «Angelica e il Gran Sultano». A colori.

Polizieschi

★ IMPOPPO PER VIVERE, POCO PER MORIRE (Reposi): giornalista intraprendente cerca di [illegible] Scotland Yard nelle indagini su un furto di preziosi. Diretto da Michele Lupo è ben recitato. A colori.

Guerra

[illegible] SINFONIA DI GUERRA (Vittoria): prove di forza tra un generale tedesco (Maximilian Schell) e un direttore d'orchestra americano (Charlton Heston). Scope-4 [illegible].

A Venezia [illegible] mostra «Goldoni nel mondo»

Venezia, mercoledì [illegible].

Una mostra intitolata «Goldoni nel mondo» è stata inaugurata a Ca' Cantanni, a Venezia, alla presenza di autorità, direttori di istituti culturali, critici e studiosi di teatro, insegnanti e studenti.

La mostra comprende in gran numero saggi, articoli e scritti di varia ispirazione, traduzioni, edizioni, manifesti, locandine, programmi, fotografie e cronache relative a rappresentazioni goldoniane. Il materiale proviene da [illegible] Paesi di tutti continenti.

Fra Caterina femminile — Oggi alle 17 [illegible] alla di [illegible] Cornaia il Gian Renzo Morteo terrà la prima conferenza teatrale sul tema: «Il personaggio magico»: letture antologiche illustrate dalla compagnia del Teatro Zeta.

TEMI DI CRONACA

TV guasta?
Mike il tecnico TV [illegible] fiducia
Telefoni 210.605 - 214.128; tutti i giorni e tutte le ore. Riparazioni accuratissime. Permute. Produzione propria.

Porte pieghevoli Divisette Via Bogelli 25
(angolo [illegible] Francia 21). Tipi di lusso in multipelle, stoffe, vellutì pregiati, legni. Tipo speciale per ufficio e cucine. Anche tipi economici. Telefono 761.871 - 745.121.

Continua [illegible] vendita confezioni a prezzi fallimentari
[illegible], [illegible] marci [illegible]. Per uomo signora [illegible]. Prezzi [illegible] perizia. Corso Monte Grappa 84. Telefono 769-098.

Regolare un'orchestra?
No, è troppo ingombrante. [illegible] più invece regolare un impianto di Vera Alta [illegible]. Venite ad [illegible] il complesso più perfe[illegible] [illegible] mondo, composto da: Ere, Mattes, Klipsch, [illegible] che rappresentate in Italia dalla Ditta Audio. Vi attendiamo alla Studio di audizione Revax, via Margreta 4, dall'11 al 15 dic., ore 9-12- 15-20; 21-23.

La TV non funziona?
Tel. 251.677 - 296.943
677, [illegible] 21 Gr.Ti.S. - Bertaux e Ong. Tecnico Subito » [illegible] do in prestito un tv portatile. Servizio [illegible] diurno e [illegible].

Sciatori - Sportivi
Da Maroni Sport troverete vasto assortimento per lo sciatore elegante. Torino, corso Unione [illegible], telef. 303.654.

C'è aria di Natale [illegible] Beco in via Santa Teresa 15
[illegible] rimandate all'ultimo momento la scelta dei regali Beco, importatore diretto, Vi propone la sua vastissima gamma di articoli di classe: orologi da polso, delle migliori marche, cuoi della Foresta Nera, pupazzi Westminster, soprammobili di ogni stile, oggetti in argento ed in oro, gioielli di buon gusto a prezzi accessibili a tutti. Omaggi a tutti. Passaggio a disposizione dei Clienti. Beco, via Santa Teresa 15!

Mobilificio Orop 36 rate
Camere da 139.000 alla famose Poltrone-letto 288.000. Assortimento, qualità, garanzia. Ritiro mobili usati. Garibaldi 9 (cortile).

Carte [illegible] parati
Prima di acquistare qualsiasi tappezzeria rivolgetevi direttamente alla fabbrica: v. Madama Cristina 125 ang. corso Dante, dove troverete gli migliori prezzi, parati di ogni classe e stile

Tappezzeria in certe
Rendete gaia la vostra casa ac[illegible]quistando la tappezzeria direttamente dalla fabbrica: via Ma[illegible] Cristina 125, che [illegible] offre un vastissimo assortimento [illegible] prezzi più convenienti.

TEATRI E RITROVI

Prev. biglietti ediane La Stampa via Roma, 80 telefono 43.81.15

Teatro Nuovo (Stabile Teatro Regia): Garrani «ore ore 21,15 concerto sinfonico. Direttore Piero Bellugi (musiche di Ciaikovski e Mahler). Galleria 500, platea 1000. Alfieri ore 21,15 Macario in «Non aprite al Referendum». Pref. presso il botteghi, del Teatro, tel. 535.440. Ultimi 5 giorni.

Carignano: ore 21,15 Dario Fo e Franca Rame in «La signora è da buttare», scommedia per soli clowns novità di Dario Fo. Ultimi 5 giorni. Conservatorio: questa sera ore 21.15 Witold Malcuzynski, pianista.

Gianduja Marionette (S. Teresa 5): domani ore 16 «Pierpercarne e i 7 nani», Regia Luigi Lupi jr.

Palazzo dello Sport: ore 21 «La rappresentazione pur Enrico V» da W. Shakespeare, regia di V. Puecher.

Alfieri: Riviera Patti - Giusti - De Rosa. Orario: 16,15 e 21,15.

Multiplex «Auguri e tg. Torino». Orario: 15,15 e 21,30.

[illegible] ARIGNANO
Ore 21,15
D. FO - F. [illegible]
E. MARANO - V. RUGGERI
LA SIGNORA È DA BUTTARE
ULTIMI 3 GIORNI di un grande successo

CONSERVATORIO
UNIONE MUSICALE (sede distaccata)
Questa sera, ore 21,15
WITOLD
MALCUZYNSKI
pianista

Museo Nazionale del Cinema (Palazzo Chiablese): alle 17 e 21,15 omaggio a Spencer Tracy: «Il vecchio e il mare» F. Tracy, P. Patrè (Prod. Uniti, 1958, colori, min. 85).

Palaghiaccio: orario 15 - 17,45.

HOCKEY al PALAGHIACCIO
Stasera alle ore 21,30
Torneo incontro di campionato Divis. Nazionale - Serie A - gir. A
H. C. Torino - Diavoli Val H. C. Milano
Biglietti in vendita al Palaghiaccio

Al Registello (Corsobastia 2, 676.926), Al Florida (p.za Solferino, telefono 542.822) ore 21 Conrad, Los Saints. [illegible] ore 21 Pierfilippi.
Augustus: ore 21 The Preacher.
Cassalinos ore 21 Cristiano.
Club 64: 21 Thomas e) Targets.
Gaudio Danzas 15,30-21 I Melodici.
Gay Dance (v. Pomba 7): ore 18,45 e 21 I Bulbari - I Marcello's.
Gland. Belle Arti: Boccaccio d'Ansti.
La Rol Dandies: 21 The George's.
Piper Pigri Club (tel. 837.100) ore 21 Dave Antony's Mioods.
Principes ore 21) Lorena.
Trecadero: ore 21,15 Ritmo Bada.

Columbia Night Club: Attrazioni internazionali.
Crazy Club (60.052):) Rolf's 33.
Maulin Rouge: ore 21,30 danze. Spett. ore 23 e ore 1: orch. Todi.
Bar Giorgio «Valentino» Ristorante Dancing Tony Stella ed Jo.
Voque-Vpom (t. 531.040): Mustors. Weekend: Raph e i Copertoni.

Abatjour (Sacchi 26; 541.025): 23.
Al Bagatella Whisky a gogo: più, Baby Whisky (Trat. Pino, 804.213).
Caprice (Sacchi 16; am. dischi): 21.
Holiday (Vinzaglio 3, 511.736): 21.
Lido Whisky (Moncalieri 423): 21.
Villa Gay Discoteca (Mons. 52): 21.
Whisky Notte (t. 587.563): Quelli.

Teodoro
Questa sera gran gala
VODKA SMIRNOFF
Comici RENZO BADO

Danza LA PERLA
Gli Sarate per gli appassionati del
TANGO - VALZER [illegible]
[illegible] - CHARLESTON - CHA-CHA
[illegible] MUSSO
il virtuoso della fisarmonica

MOULIN ROUGE
Sabato 16 ore 1[illegible] recital di
[illegible]
Prenotaz. [illegible] tel. 564.270

[illegible]
Str. Trofarello Pino 47 t. 690.550
PRENOTAZIONI
Veglione S. SILVESTRO

SAN GIORGIO
al Valentino - telefono 652.133
TONY STELLA [illegible] I JO
PRESENTANO, DALLA SPAGNA
LOS CHARROS

WESTEND
Ore 21 continua il successo
RAPH e I COPERTONI
OSSIE LAYNE

CINEMATOGRAFI

Ambrosio: «Il padre di famiglia» N. Manfredi, L. Caon, C. Auger, Lj. Topalovi, sentimentale, Vist. 14. Orario: 14,40; 17,10; 19,40; 22,30
Astor: «Intrighi al Grand Hotel» tecnicolor, Rod Taylor, C. Spaak.
Corso: «Il magnifico Bobo» tecn. Peter Sellers, Britt Ekland, A. Cel.
Cristallo: «Mon amour, mon amour» Jean-Louis Trintignant, V. Lagrange, M. Piccoli, tecn. mono. Ult. giorno
Doria: «Arabella» Virna Lisi, Thierry Thomas, I. Cox, M. Rutherford, tech.
Giubileo (telefono 530.750): «Matrimonio all'inglese» tecn. Vietato ai minori di 14. (Visione esclusiva per il Piemonte). Inizio film: 14,45; 17,15; 20; 22,25.
Ideal: «L'incantevole Angelica» tecn. scope, Michèle Mercier, R. Hossein.
Lux: «Piano piano, non t'agitare» Claudia Cardinale, Tony Curtis, col. Metropolis «Quegnale, la vergine della giungla» con Kitty Swan, Linda Veras, in technicolor. Vietato anni 14.
Nazionale: «Faccia a faccia» tecn. scope, Tomas Milian, G. M. Volontè.
Reposi: «Troppo per vivere... poco per morire» Claudio Brook, Daniela Bianchi, Sidney Chaplin, tecn. sc.
Romano: «Bikende», technicolor, di M. Antonioni, con V. Ratzgave, D. Hemmings, S. Miles. Vietato anni 14. Orario: 14; 16; 18; 20.15; 22,30.
Vittoria: «Sinfonia di guerra» con Charlton Heston, Maximilian Schell, in technicolor, panavision.

Ariston: «Le 25ª ora» con Virna Lisi, Anthony Quinn, in technicolor.
Arlecchino: «Le straniere» colori, M. Mastroianni, A. Karina, B. Bier. Ultima giorno.
Augustus: «Il dottor Zivago» di David Lean. Il film sul di Oscar; con A. Guinness, O. Sherif, R. Steiger, G. Chaplin, J. Christie, T. Courtenay, panavision, metrocolor. Spettac. continuati dalle inizio 14,40; 18,10; 22.
Capitol: «Vado, l'ammazzo e torno» G. Hilton, G. Rolandi, technicolor.
Torino: «Cinta una volta» con Sophia Loren, Omar Sharif, tecn, Ap. 10.

Alessandro: «Chi era quella signora?» T. Curtis, D. Martin, J. Leigh.
Colosseo: «Tampa per uno straniero» L. Davila, M. De La Riva, F. Loran.
Farò: «Chi era quella signora?» T. Curtis, D. Martin, J. Leigh.
Fiamma: «Assassinio al 3° piano» tecnic. S. Shpitzer, James Cann.
Hollywood: «5 addisi per Ringo» Anthony Ray, Tecnic. scope.
Lido: «Tom e Jerry» colori. Apertura ore 15; ultimo spett. ore 22,30.
Le Parisi giornale Gemerconi.
Mafalda «Auguri e tg. Torino» 16,15 e 21,30. Film: «La vedova nuda».
Massimo: «Ad ogni costo» tecn. sc. E.G. Robinson, R. Hoffman, J. Leigh.
Orfeo: «Balla di giorno» C. Duncurn, J. Sorel, M. Piccoli, G. Page. tecn.
Vitt. 18, Or. 14; 16; 18; 20; 22,30.
Principe: «Balla di giorno» col. C. Deneuve, J. Sorel, M. Piccoli. V. 18.
Statuto: «Ad ogni costo» tecnic. sc. E.G. Robinson, R. Hoffman, J. Leigh.

Adriano: «Fedra» [illegible] Melina Mercouri, Raf. Vallone.
Alcione: «Ambra in 4 dimensioni» «Riviera Patti - Giusti - De Rosa. Orario 16,15 e 21,15.
Alpi: «Gli eroi muoiono insieme» A. Ricci, A. Dahlier, scope, colori.
Regina: «Cride di guerra del Bronx» Howard Reed, J. P. Field.

Centrale: stp. «Fedora» technicolor, con Brigitte Bardot. Apert. ore 10.
Crescendo: «Tigre in agguato» tecnn. S. Keith, V. Miles, P. Franklin.
Milano: «Dan il terribile» colori, R. Hudson, e «I giorni di Cope Wallace» R. Ed. Apertura ore 10.
Olimpia: «Appunto nella sposta» colori: «Gli spioni» technicolor.
Q. Maguas: «Cercando per un delitto» colori, J. P. Belmondo, e «Christine Kilfer». Apertura ore 10.
Spotlight: «Spitfi» a cavallo» John Wayne, William Holden, C. Towers.

Delle Rose: «Maigret contro i gangsters» con Jean Gabin.
Eappelai: «El Tigre» technicolor, con C. Connors, G. Graham. Vietato 14.
Giardino: «Agente Logan, missione ipotermo» technicolor, scope.
Miralfori: «Il mercenario» con Alberto Sordi, Vittorio De Sica. Vietato 14.
S. Rita: «Mondo animale», n. 5.
Vittoria: «Sherlock Holmes, nuovi di terrore» tech. A. Quinn. Viet. 18.

Ameglio: «La guerra segreta» con V. Gassman, M. G. Buccella, Bourvil, Gilsor «Mistero dell'isola del gabbiano» techn. S. Leigh, S. Riley, S. Pavlos «Il principe coraggioso» techn. sc. James Mason, J. Leigh.

Artisti: «Il diavolo stranolato» techn. con Paul Newman, Julie Andrews.
Cinelli: «La valle del mistero».
Corallo: «La 4ª sorella» Monica Vitti, Charles Aznavour. Vietato anni 16.
Bristol: «Sarà forte, più forte, non capisco» M. Mastroianni, F. De Filippo. In technicolor.
La Salle: «Rivolta dei pretoriani» technic. R. Harrison, O. Gemma.
Orione: «Il carnefice», in solleto. Il tradimento in technicolor.
V. Veneto «Buffalo Bill, l'eroe del far West» technicolor, Gordon Scott.

Astra: «Tutte le ore feriscono, l'ultima uccide» L. Ventura, P. Meurisse. Vietato ai minori di anni 14.
Baretti: «L'uomo del braccio d'oro» F. Sinatra, E. Parker, K. Novak. Vietato ai minori di anni 16.
Eliseo: «Mademoiselle di Maupin» C. Sassie, R. Hossein, T. Milian, technicolor. Vietato minori anni 18.
Massaua: «Il tesoro di Pancho Villa» G. Rolandi, S. Wipper, a colori.
Odeon: «Ali in passo dell'inferno» technicolor, con Marshall Thompson.
Star: «Anastasia» technicolor, scope, con Ingrid Bergman. Yul Brynner.

Alfieri: «L'uomo che sapeva troppo» techn. scope, J. Stewart, Doris Day.
Arar: «I cavalieri dell'onore» techn. William Holden, Mario Freeman.
Aurora (nuova gestione): «Tramonto di un sigaro» S. Boyd, E. Sommer, in technicolor.
Brunetta: «Questo ragazzo è di tutti» N. Wood, R. Redford, techn. V. 14.
Maestoso: «Vivere per vivere» tech. sc. S. Girardot, Y. Montand. Viet. 14.
Nord: «Fumo di Londra» scope, colori, Alberto Sordi, F. Lovis.
Nuovo Fossano: «I diamanti che nascono volano robare» a colori, sub J. Valerio, D. Harrison.
Orbetello: «Ossessione nuda» colori, Catherine Deneuve, Marilù Tolo.
Palazzina: «4.50 - Intrigo per nodi dollari» Guy Madison, Vietato 18.
Sociale: «Voglio sposare tutte» in technicolor, scope, con Elvis Presley.
Zenith: «Betrayed sulla spiaggia insanguinata» technicolor, scope.

Cabiria: «Il bolo di Venezia» technicolor, Lex Barker, Guy Madison.
Continentale: «Il cavaliere senza volto» C. Alpora, L. Buttger, colori.
Fiamma: «Assassini dell'Africa» in mondicolor, con Dan Duryea.
Ghisa: «Mistica alla corte del Gran Kan» C. Scott, Y. Toni, technicolor.
Ingiso: «Speratoria ad Abilenna» techn. scope, Bobby Darin, E. Bank.
Piemontese: «Intrigo internazionale» C. Grant, E. M. Saint, J. Mason, col.
S. Carlo: «Ulisse a Yuma» techn. Virginia Mayo, Stephen Mc Nally.
Speranza: «La mora legge» con Barbara Barrier. Viet. anni 18. Apert. ore 15.

Dianat: «A qualcuno piace caldo» T. Curtis, M. Monroe, J. Lemmon.
Doria: «La dolce vita» con Mastroianni, Anouk Aimée, Steiger.
Roma: «Marinaio del Gibilterra».

Alba: «Sapore della pelle» techn. sc.
Ambra: «Se sei vivo spara» colori, Tomas Milian, Marilù Tolo. Viet. 18.
Apollo: «Armata sul Rio» Pierre Brasseur, Catherine Dunouve.
Bolzeo: «Occupazione nuda» technic.
Lucchini: «Femmine a prezzo fisso» V. Ciangottini, E. Fenzi. Vietato 18.
Luisetta: «L'ostaggio» Sisenio, techn.
Splendor: «Anonia Ted Rose» technicolor, con A. Ferzandi, G. Bryon.

Riduzioni E.N.A.L. — Adriano, Ambra, America, Artisti, Aosta, Centrale, Fiore, Massaua, Mignon, Odeon, P. Nuova; Torino, Vittorio, Italia (Moncalieri). - Palazzo dello Sport: «Enrico V» (biglietti ridotti Enal al Teatro Stabile)

Con una nostra parrucca Gloria Christian nota cantante, cara al pubblico italiano, ha vinto l'ultimo Festival della Canzone napoletana. Nella foto la bravissima cantante mostra, nelle sole due Case della Parrucca, sta provando una delle molte parrucche di capelli veri di provenienza italiana disponibili nella boutique di via Cavour 5 a Torino. Come noto la

CASA DELLA PARRUCCA

ha la sede in TORINO - VIA MIGLIETTI 4 - TELEFONO 487.721
FILIALI: TORINO - VIA CAVOUR 5 - TELEFONO 539.431
SANREMO - VIA GIOBERTI 7 - TELEF. 71.564
ROMA - VIA POLI 29/40/41 - TELEF. 685.725
MILANO - VIA DANTE 16 - TELEFONO 898.437

Per le prossime ricorrenze
REGALATE LIBRI
Vastissimo assortimento di opere di narrativa, di poesia, di storia, di scienza, di arti figurative, di libri per ragazzi, in edizioni economiche e di pregio; enciclopedie, dizionari, atlanti, libri stranieri.

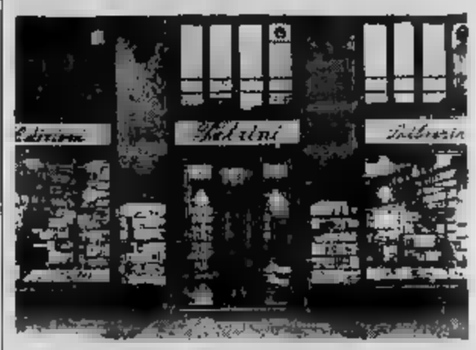

LIBRERIA PETRINI
VIA PIETRO MICCA 22
Telefoni: 53.54.63 - 54.70.44
SOLLECITE CONSEGNE A DOMICILIO

GALLERIA APRATO
PORTICI BARBAROUX (Piazza Castello) - Tel. 543.627
ECCEZIONALE OCCASIONE
[illegible]
TAPPETI PERSIANI, ANATOLICI, CAUCASICI e CINESI

PRESTIAMO DENARO
rapidamente ad automobilisti - dipendenti professionisti - artigiani - commercianti
FINCOTEX
CORSO FRANCIA 15 - TEL. 760.2[illegible] - 779.826

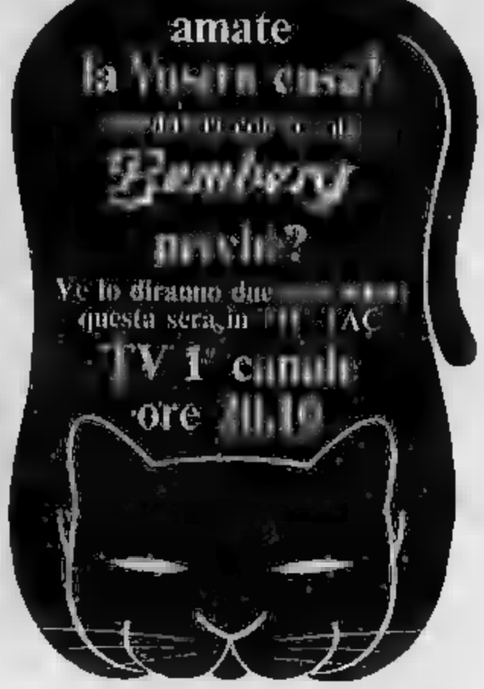

QUESTA SERA ALLA TELEVISIONE

LA SCELTA DEI PROGRAMMI SUI DUE CANALI

Ritratti di città sul Primo Un film per il Secondo

❶ Catania ieri e oggi - Le telecronache sportive ❷ «Birra ghiacciata ad Alessandria» [illegible] John [illegible] e Sylvia Syms

Abbastanza invitanti i programmi televisivi [illegible] tà, con un ventaglio di scelte più che discreto. Il [illegible] Nazionale [illegible] in apertura [illegible] il primo [illegible] tre documentari di un [illegible] ciclo dedicato alle città italiane, seguito da uno spettacolo di calcio altrettanto dai tifosi: la telecronaca registrata del più importante incontro della giornata. Sul Secondo il pezzo forte è costituito da un ottimo [illegible] guerra inglese.

* *

[illegible] 21, sul Primo, si riapre la serie *Ritratti di città*, [illegible] Enrico Gras e Mario Craveri, [illegible] altri tre profili, per quanto è possibile non [illegible] zionali, [illegible] altrettanti centri urbani, fotografati con l'obiettivo [illegible] sopratutto [illegible] l'intelligenza e [illegible] sensibilità di quelli che sono indubbiamente tra i nostri migliori documentaristi cinematografici o televisivi (e non è qui il [illegible] di stare ad elencare i titoli delle loro opere più significative, che molti ricorderanno a memoria). Dato atto agli autori del loro innegabile talento e delle loro migliori intenzioni di penetrare nel tessuto connettivo delle città per darne immagini [illegible] più possibile vicine alla radiografia e lontane dalla cartolina illustrata, ci rendiamo conto della [illegible] cità del loro compito e non protesteremo se il risultato non sarà quello che loro e noi desidereremmo.

Il primo pannello del trittico è dedicato a Catania (seguiranno Caserta ed Udine), città di ambizioni metropolitane e non soltanto per i suoi 365 mila abitanti (non per nulla il recentissimo codice postale la include fra le 12 «grandi») che sono anzi una conseguenza della sua polarità e del suo dinamismo. Si parlerà [illegible] Etna come di un naturale elemento di ispirazione dell'indole vulcanica della sua gente, ci si soffermerà sui monumenti, quali aspetti di un passato rimasto [illegible] nella tumultuosa e febbrile trasformazione urbana ed industriale, ma i fenomeni più seguiti [illegible] quelli sociali, economici e culturali, come valori davvero autentici e significativi di [illegible] continuo [illegible] venire. Città emancipata, [illegible] tà-pilota della Sicilia orientale, bene inserita [illegible] ritmo produttivo nazionale, Catania vanta una fabbrica [illegible] «transistors» che [illegible] la seconda [illegible] me importanza in Italia, la stalla più moderna del mondo, [illegible] gran numero di cervelli elettronici ed uno stuolo di [illegible] imprenditrici inserite in tutti i [illegible].

* *

[illegible] 22 *Mercoledì sport* inaugurerà [illegible] onda [illegible] [illegible] tempo della partita di calcio *Juventus-Rapid*, disputata nel pomeriggio [illegible] Bucarest [illegible] valevole [illegible] la qualificazione nei quarti di finale della «Coppa dei Campioni». E' un parziale risarcimento dell'inattuabile ripresa diretta ed integrale, vivamente sperata [illegible] appassionati.

* *

Alle 21,15, sul Secondo, il film *Birra ghiacciata ad Alessandria* (titolo originale «Ice cold in Alex») conclude in bellezza il ciclo, in complesso piuttosto deludente, dedicato all'attore inglese John Mills, visto finora, in divisa ed in borghese, in interpretazioni piuttosto scialbe. Finalmente [illegible] viene presentato in una luce degna della sua fama in questa asciutta pellicola [illegible] guerra senza battaglie, premiata [illegible] Festival [illegible] Berlino 1958, e per [illegible] quale fu coniata la definizione [illegible] «suspense» militare.

Nella sdrucita uniforme del capitano Hanson, protagonista dell'omonimo romanzo di Christopher Landi, Mills dà convincente e vigoroso rilievo al [illegible] di un ufficiale, bruciato dalla guerra, [illegible] clima africano e dall'alcool che guida, attraverso il deserto della Cirenaica, una pattuglia di disperati, lottando con i campi minati, i mezzi corazzati di Rommel, la sete, le privazioni e tutti i patimenti di una caparbia marcia verso la salvezza. La vicenda prende le mosse da Tobruk ormai [illegible] ta, nel giugno 1942, nella morsa della controffensiva italo-tedesca nota [illegible] Il battaglia [illegible] Marmarica. L'8ª Armata inglese, battuta [illegible] in ritirata [illegible] El Alamein, la piazzaforte sta [illegible] cadere con i suoi 28 mila difensori [illegible] Hanson, su [illegible] vecchia, scassata automobile, [illegible] larma, avendo per compagni [illegible] suo sergente (Harry [illegible] drowe) e due ausiliarie (Sylvia Syms e Diane [illegible] si getta allo sbaraglio in una tragica gimcana che ha per posta la vita. Per strada si aggrega al drappello uno strano ufficiale sbandato (Anthony Quayle) che si dice sudafricano, [illegible] in realtà è una spia tedesca che cerca di infiltrarsi nelle scompaginate [illegible] britanniche.

L'agente segreto partecipa [illegible] tutte le vicissitudini dei suoi compagni durante il ripiegamento, [illegible] condivide i rischi ed ha occasione anche [illegible] salvare [illegible] vita al [illegible] dante. Questi, che non ha smesso [illegible] bere, fino all'ultima goccia della borraccia, promette a tutti un bicchiere [illegible] birra gelata in un [illegible] di Alessandria d'Egitto, finisce in tutto il Medio Oriente, se ce la faranno ad uscire da quell'inferno. All'appuntamento [illegible] ritroveranno in quattro, perchè una delle ausiliarie [illegible] rimasta [illegible] sempre [illegible] deserto ed il capitano, con inglese «fair play», ricambierà al nemico la pelle che gli deve mandandolo in un campo di prigionia [illegible] anzichè davanti al plotone di esecuzione.

La sapiente regia è di Jack Lee Thompson, uno specialista del film bellico: «Campo 111», «La mia vita comincia in Malesia», «I cannoni di Navarone», «Frontiera a nord-ovest», «Taras Bulba» ecc.

d. g.

Miranda fa pace con il marito?

Miranda Martino in un locale notturno di Sanremo in compagnia del marito Ivano Davoli dal quale si era separata. L'incontro tra i due è stato allestuso e già qualcuno parla d'una prossima riconciliazione

Programmi della RADIO

MERCOLEDI' 13 DIC.

PRIMO PROGRAMMA — Ore 13: Canta C. Villa - 13,30: Carillon - 13,53: La mitta lire - 14: Regionale - 14,40: Zibaldone italiano - 15: Giornale radio - 15,10: Zibaldone italiano - 15,45: Parata di successi - 16: Il borsellino - 16,30: Concerto del disco - 17: Giornale radio.

Ore 17,20: «Le inchieste del Giudice Fregoli» - 17,35: Radiosettetortura - 17,30: Canzoni parallele - 17,45: L'approdo - 18,15: Per i giovani - 19,30: Cronache del mio giorno - 19,35: Lunedì sera - 19,55: Una canzone... - 20: Giornale radio - 20,15: Canta A. Spinosi.

Ore 20,30: «Il personaggio» di V. De Cilia-Adam - 21 pulitzer - 21,30: Orchestra d'archi - 21,45: Concerto sinfonico, diretto da Ferruccio Scaglia. Orch. «A. Scarlatti» di Napoli della Rai - 23: Al Parlamento - Giornale radio.

SECONDO PROGRAMMA — Ore 13: Il western amico Walter - 13,20: Giornale radio - 14: La mitte lire - 14,05: Juke-box - 14,30: Notiziario - 14,45: Dischi in vetrina - 15: Motivi scelti - 15,15: Grandi concertisti - 15,30: Notiziario - 15: Fantasticando - 16,05: Musiche via satellite - 16,20: Cino d'Auri e la sua chitarra - 16,30: Notiziario - 16,35: Tre minuti per te.

Ore 16,35: Pomeridiana - 16,50: Giornale di bordo - 17: Buon viaggio - 17,20: Notiziario - 17,35: Non tutto ma di tutto - 18,25: Sui nostri mercati - 18,30: Notiziario - 18,35: Classe unica - 18,50: Aperitivo in musica - 19,33: Sì o no - 19,30: Radiosera - 19,50: Punto e virgola.

Ore 20: «Noi due innamorati» di S. Velitti - 20,30: Orchestre e cori - 21: Canzoni parallele - Corrispondenze - 21,30: Giornale radio - 21,50: Canzoni - 22,30: Giornale radio.

TERZO PROGRAMMA — Ore 14,30: Musiche di Cimarosa - 14,45: Rachlin - 15,30: Musiche di Puccini - 16,05: Compositori contemporanei - 17: Le opinioni degli altri - 17,10: Musiche di Liszt - 17,20: 1° corso di tedesco, intervallo musicale - 2° corso di tedesco - 17,45: Musiche di Sibelius - 18,15: Quaderno economico - 18,30: Musica leggera - 18,45: Piccolo pianeta - 19,15: Concerto serale - 20,30: Musiche di Cosella - 21: Giochi all'italiana - 21,45: Musica jazz - 22: Giornale del Terzo - 22,30: Pirandello - 23: Musiche contemporanee - 23,30: Riviste delle riviste.

Il «meglio» alla Radio

«Noi due innamorati», di cui da sul Secondo alle ore 20, è un programma di Sergio Velitti dedicato all'amore: l'amore in versi e in musica. Dal primo incontro alla dichiarazione, al matrimonio, con tutte le emozioni che questi fatti comportano; dal primo figlio all'educazione sentimentale. Poi alla morte di un amore. Sei storie, dunque, per sei momenti diversi dell'amore nei episodi con sei coppie diverse. Una canzone accompagnerà ogni puntata: parole dello stesso Velitti, musica e voce di Duilio Del Prete. I versi, le parole, saranno recitati da un gruppo di attori che hanno entusiasticamente aderito a presentare questa rivista, che è una sfilata di tenerezze, un campionario di situazioni gentili.

✦ Centro Culturale Odontostomatologico: domani sera, alle 21,15, nel Salone delle conferenze della Farmitalia (piazza Castello 71), il prof. Renzo Galli, ordinario di medicina legale della nostra Università, terrà una conferenza sul tema: «Responsabilità professionale in stomatologia».

a Natale puó accadere

un televisore Singer
la marca che é tradizione
di qualitá
subito in casa vostra
con sole 10.000 lire

Con un minimo anticipo e poche rate mensili potrete scegliere tra 5 modelli il vostro televisore Singer: dal portatile 11" al 23" a 25" De Luxe. Rivolgetevi subito al più vicino negozio Singer. È un'offerta eccezionale valida fino al 20 Gennaio.

SINGER

MAICO VINCE LA SORDITÀ

MAICO
VI AIUTA AD UDIRE
LE COSE CHE VOI
NON POTEVATE UDIRE..
..MEGLIO!

La più completa esposizione di tutti i più moderni e invisibili apparecchi acustici della Maico Electronics (USA). Prove gratuite giornaliere

Maico VIA MAGENTA 20 - TORINO - TELEFONO 541.767

CITROEN CONTROLLO 1968

CITROEN (ID o DS/19) COMPLETAMENTE RINNOVATE

GARANZIA della Casa e tagliandi di assistenza

MECCANICA: tutti gli organi meccanici del motore, cambio, differenziale, sospensioni, ruote, sterzo, parte termica, refrigerazione, riscaldamento e tutti gli organi elettrici.

IMPIANTO ELETTRICO: avviamento, accensione, fanali, cablaggio, batteria, generatore, motorini, spie, strumenti, bobina, distributore, motorini ecc.

CARROZZERIA: interno e esterno, lamierato e verniciatura completa, cristalli.

PREVENTIVI: sollecito esame preventivo senza impegno e senza spesa.

INFORMAZIONI, ESPOSIZIONE, PROVE: CITROEN - TORINO

CORSO VITTORIO EMANUELE 208 TELEFONI 758.518 758.425 758.287

VENDITA DI TUTTE LE MERCI GIA' DEL

FALLIMENTO
"ONNISPORT"

ARTICOLI SPORTIVI
UNITAMENTE AD ALTRE

ABBIGLIAMENTO SPORTIVO - VESTITI UOMO/DONNA
GIACCHE - SOPRABITI - ABBIGLIAMENTO BEAT FEMMINILE
GIACCHE A VENTO - CAPI RENNA - MONTONI ROVESCIATI
PANTALONI SPORTIVI E DA SCI - SCARPONI - DOPO SCI
GIUBBOTTI CACCIA, PESCA - CAMICIE - CAPPELLI - ETC.

PIAZZA CARLO FELICE
(angolo PIAZZA PALEOCAPA - Davanti Stazione Porta Nuova)

Enciclopedia per la donna

Una realizzazione editoriale intelligente, organica e di grande prestigio.

Nel primo volume monografico «La donna [illegible] vita» c'è sempre un aiuto e [illegible] consiglio per la casa, [illegible] cucina, [illegible] puericoltura, [illegible] matrimonio, gli orientamenti legali, la bellezza e l'igiene, la moda e l'eleganza, la vita di società, [illegible] studio, di lavoro.

Il secondo volume alfabetico «Il mondo della donna» offre sempre una rapida ed esauriente risposta agli interrogativi quotidiani.

Due volumi in carta patinata formato cm 22,5 : 30 — 1400 pagine complessive — Oltre 2500 illustrazioni a colori — Legatura in Pellier con impressioni in oro a specchio — Elegante astuccio custodia a colori — I due volumi indivisibili L. 24.000.

ISTITUTO GEOGRAFICO DE AGOSTINI - NOVARA

GLI SPETTACOLI CHE VEDREMO IN TV

La Masiero all'attacco dei difetti degli uomini

In una nuova rubrica a puntate dedicata ai vari tipi del maschio italiano - Prime vittime Aldo Giuffrè e Gino Bramieri

Nostro servizio particolare

Milano, mercoledì sera.

Da domani sera, [illegible] per sei settimane, i maschi italiani che si metteranno ai televisori si vedranno prendere [illegible] in giro davanti alle loro mogli: incomincia alle tv Qui [illegible] vuole un uomo, una rivista per signore, che farà passare tempi brutti agli uomini. Il principio, [illegible] qui [illegible] dosso il coglione, è che l'uomo è un errore non ancora corretto. Lo dimostrerà Lauretta Masiero, che ha il compito di ridicolizzare l'uomo, sottolineandone i difetti e le caratteristiche negative.

Regista della trasmissione è Carlo Rapisardi, ma autori della rubrica antimaschilista sono (e in Italia non poteva essere diversamente) due uomini: Marcello Marchesi e Leo Chiosso. Sono già intenti a scrivere la terza puntata, in cui Celentano sarà l'ospite canoro nelle vesti di un perfetto «gentiluomo» inglese. «Non avete paura delle proteste maschiliste?». «Anzi, vorrei dire che serviranno una rivista contro la donna e sarà ancora più facile».

La Masiero, che sarà elegantissima, verrà aiutata nel suo lavoro di demolizione da una intera platea di donne, ospiti del teatrino della Fiera. Le donne potranno muovere un dibattito aperto in cui intervenire i difetti del tipo prescelto, ma la televisione — sempre cauta — si registrare la trasmissione mercoledì pomeriggio per poter tagliare le [illegible] troppo violente e impubiche.

Aldo Giuffrè è il maschio [illegible] demolire nella prima puntata, prototipo dei bei tenebrosi meridionali. Il «latin lover» estroverso e egoista, perché pretende assoluta [illegible] deità della donna, ripagandola come si sa. Gino Bramieri verrà demolito nella seconda puntata, prototipo dei «Gino», i pasticcioni, allegroni, con un ragione di barzellette da scaricare, ma tremendamente egoisti.

Poi via via, vedremo altri difetti maschili (in una puntata il protagonista sarà Corrado) e solo alla fine potremo giudicare se l'idea (davvero non peregrina) si è trasmutata in una satira di costume (anche se condotta sul filo della rivalsa) o si è ridotta nei soliti «sketches» da avanspettacolo, tanto cari alla nostra tv.

a. g.

OGGI SUL VIDEO

Primo Canale (nazionale)

17 —: Giocagiò, per i più piccini.
17,30: Telegiornale del pomeriggio.
17,45: Tv dei ragazzi (Giovanna alla riscossa).
18,45: Rallegramenti papà; telefilm.
19,15: Sapere: «Il pianeta Terra».
19,45: Sport - Cronache italiane - In Parlamento
20,30: Telegiornale della sera.
21 —: Ritratti di città: Catania.
22 —: Mercoledì sport (Rapid-Juventus: un tempo)
23 —: Telegiornale della notte.

Secondo Canale

18,30: Non è mai troppo tardi (I corso).
19 —: Sapere, corso di inglese.
21,15: Birra ghiacciata ad Alessandria: [illegible]
23 —: Panorama economico, inchieste.

TELEVISIONE SVIZZERA — Ore 17: Le cinq a-six des jeunes - 19,15: Telegiornale - 19,20: Sopravvivenza - 19,50: Il prisma - 20,20: Telegiornale - 20,40: Ombres et nuages - 21,30: Canta Aznavour - 22,20: Telegiornale.

I PROGRAMMI DI DOMANI

PRIMO CANALE — Ore 17: Il teatrino del giovedì - 17,30: Telegiornale - 17,45: Tv dei ragazzi - 18,45: Quattrostagioni - 19,15: Sapere - 19,45: Sport; Cronache italiane; Oggi al Parlamento - 20,30: Telegiornale - 21: Qui si vuole un uomo - 22: Dibattito - 23: Telegiornale

SECONDO CANALE — Ore 18,30: Non è mai troppo tardi - 19: Sapere - 21: Telegiornale - 21,15: Noi e gli altri - 22,05: Cronache del cinema.

SPORT

Prosegue il cammino dei bianconeri nel trofeo dei Campioni

La Juventus nei quarti di finale della Coppa

Su un terreno reso pesante dalla nevicata di ■■■■

Una dura "battaglia„ nello stadio del Rapid

I giocatori romeni perdono la calma e sono protagonisti di aspri scontri ■■ i bianconeri - Salvadore e Nasturescu mandati fuori campo per un litigio dopo un'azione - Del Sol è colpito ad un ginocchio - Palle di neve contro l'arbitro

(Segue dalla 1ª pagina)

berto Herrera tiene molto bene il confronto.

Intanto, a poco a poco, i nervi ■ tendono e al 17' si registra uno scontro che ■ tra i protagonisti anche Del Sol; al 10' un bel tiro dell'ala destra rumena va. ■ ■ di poco. Un minuto dopo Magnusson si schiera all'ala sinistra, ruolo ■■ evidentemente gli è più congeniale. Al 21' angolo contro ■ Juventus e ■■■■ ■■■■ bene Bercellino. Al ■■' un fallo di Leoncini crea una situazione pericolosa davanti al■ porta di Anzolin, ma tutto finisce bene.

■ 35' l'ala destra rumena lancia Jonescu che esita un attimo: il portiere ju-

RAPID: Raducanu; Lupescu, Motroc; Greavu, Dinu, Dan; Nasturescu, Dimitriu, Ionescu, Jamalski, Codreanu.

JUVENTUS: Anzolin; Salvadore, Leoncini; Bercellino, Castano, Sacco; Magnusson, Del Sol, Zigoni, Cinesinho, Coramini.

Arbitro: Riegg (Germania Occidentale).

ventino ■ slancia per impadronirsi della palla, ma Salvadore gliela soffia; per buona sorte rimedia ■ ■■■ no Bercellino.

■ registrano alcuni falli ■ alcuni ripicchi fra i giocatori, ma per fortuna il direttore di gara riesce a con■■■■ ■ calma ed a farla rispettare abbastanza.

Al 40' però si accende una rissa in campo, con alcuni spintoni, tra i calciatori delle due squadre. La mischia è ■■■■ sedata, ma, dopo un attimo, ■■ Sol in un contrasto con un avversario ■ busca un colpo al ginocchio e resta a terra: lo devono portare fuori del campo a braccia e non rientra■■ che nella ripresa.

Al 41' a terra è Coramini, ma si rialza subito ed il tempo finisce a nervi un po' tesi, ma con la Juventus che tiene validamente ■■■ all'offensiva avversaria.

Anche nel secondo tempo la partita non cambia volto, anzi la pressione dei rumeni ■■■ si accentua e diventa ben difficile per la retroguardia bianconera resistere all'offensiva. Dei ■■■ è in campo, ma zoppica ■■ è praticamente inutilizzabile, ed anche Zigoni non sembra delle migliori condizioni.

Zigoni (a sinistra), ha disputato una coraggiosa partita

Come già nel corso del primo tempo, si accontinua qua e là dei battibecchi, più che altro contrasti dovuti ■■■ condizioni del terreno che in alcuni tratti è gelato.

L'unico episodio un po' serio ■ verifica al 14', l'ala destra rumena Nasturescu tenta di colpire ■■■■■ il quale reagisce e l'arbitro decide l'espulsione di entrambi i giocatori. Alcuni spettatori si trovano agli immediati ■■■■ del campo, ma ■■■ non si verifica nulla ■ grave. La partita così pian piano va verso l'epilogo. I calciatori del Rapid, infatti, incominciano a risentire la fatica e, nonostante le condizioni di Del ■■ e di Zigoni, che zoppicano penosamente, la Juventus continua a imbrigliare con discreta disinvoltura l'attacco avversario.

Al 37' Greavu riesce a battere Anzolin, ma ■ ru■■■ ■ trovava in posizione ■ fuorigioco e l'arbitro annulla giustamente il punto. Il pubblico, che già in precedenza aveva manifestato clamorosamente contro il direttore di ■■■, comincia un fitto lancio di palle di ■■. Nulla di grave, per fortuna, agli ■■■■ dell'incolumità.

■■ ultimi minuti sono davvero molto emozionanti, ma il «match» si conclude ■■■■ 0-0. Uno 0-0 che significa per ■ Juventus l'ammissione ai quarti di finale della Coppa dei Campioni.

Gigi Boccacini

Buon allenamento della «Under 23»

Firenze, mercoledì sera.

Mattinata di sole, anche se un poco fredda, ■■ l'ultimo allenamento della ■■■ zionale della «Under 23» in vista ■■ confronto di Nottingham con ■ formazione inglese della ■■■■ categoria.

Con la giovane squadra della «Rondinella», che milita ■■ campionato regionale toscano, la squadra di Valcareggi ■ è mossa con una ■■■ vivacità, specialmente nel primo tempo, collezionando nell'arco ■■■■ contro ben otto goals.

Annastasi, Gori e Sala sono ■■■ i più pratici ■■■ squadra concretizzando, con rapide azioni, ottime trame di gioco fra reparto e re■■■■.

Al termine dell'allenamento Valcareggi ha detto che la formazione per Nottingham non è stata ancora decisa. Quasi certamente il portiere arretrato sarà lo stesso ■■■■■ ■■■ nel primo tempo, mentre per l'attacco ogni decisione verrà presa all'ultimo momento.

Valcareggi pensa, infatti, ■ utilizzare anche Prati ■■ Milan e almeno due ■ tre giocatori della Fiorentina (Merlo, Brugnera, Chiarugi) ed a questo proposito ha tenuto a sottolineare che tutte le squadre, ■■■ che siano gli impegni, debbono tenere presente che, così ■■■ in passato, i confronti della «Nazionale» superano per importanza quelli a livello ■ società.

"Under 23": Girardi (Adani); Basetti, Botti; Roja, Cresci (Vignando), Tomasini; Gori, Vieri, Anastasi, Gregori (Sala), Salvi.

Rondinella: Adani (Girardi); Pongoni, Fattori; Bianchini, Bartolozzi, Vignando (Silvestri); Fantini, Nesi, Manzini, Sala (Tempestini), Biagiotti.

Stasera alla tv

Questa ■■■, nel ■■■■ di «Mercoledì Sport», in onda sul Programma Nazionale ■■ ore 22, la tv trasmetterà in «ampex» un tempo della partita di Bucarest tra Rapid e Juventus.

Aperta una sottoscrizione in Inghilterra per ■■■■ atleti ■■ Olimpiadi

Oggi a Newcastle il duca di Lonsdale ha tenuto una conferenza-stampa ■■ lanciare nel nord del paese la raccolta di fondi per poter inviare in Messico gli atleti britannici prescelti ■■ i Giochi olimpici.

Il duca ha detto che la partecipazione ■ ogni atleta britannico alle Olimpiadi costerà circa 300 sterline (450 mila lire), 70 in più di quanto fu ■■■■ per i Giochi di Tokio. L'aumento è dovuto ■ fatto che la squadra ha ■■■■ di trascorrere un mese di acclimatamento ■■ un'altitudine ■■■■ quella ■ Città di Messico.

La partecipazione britannica ai Giochi olimpici del prossimo anno verrà a costa■ circa 150 mila sterline (225 milioni di lire), ■■■ quali 10 mila (15 milioni di lire) dovrebbero essere raccolte nelle regioni settentrionali

La prime telefoto da Bucarest

■■■ ■■ tutti movimentati episodi che hanno caratterizzato la partita della Juventus sul campo di Bucarest: Castano (n. ■ discute con Greavu (n. 4), ■ portiere ■■■■■ ed il difensore Motroc (n. ■ mentre l'arbitro allontana dal campo un ■■■■ ■■■ La Juventus difendendo con la tradizionale saldezza il vantaggio di 1-0 conquistato nell'incontro di ■■■■ si è assicurato l'ingresso nei quarti ■ ■■■ della Coppa dei Campioni. I romeni che già allo Stadio torinese erano stati protagonisti ■■■■■ vivaci, si sono dimostrati particolarmente aggressivi, ■■■ però riuscire ad ottenere qual goal ■■ avrebbe almeno messo in equilibrio le sorti ■■ il passaggio al «quarti di finale (Telefoto «La Stampa Sera»)

Hockey stasera a Torino

Questa sera l'Hockey Club Torino gioca ■ sua prima partita ■ campionato in ■■a. Finora sono state disputate due gare, entrambe in trasferta, e gli hockeisti torinesi che non hanno ancora raggiunto ■ migliori condizioni ■ forma, per ■■■ certa carenza ■ allenamento, hanno perso sia contro i Diavoli-Vov che contro ■ Bolzano. Entrambe ■ gare sono state molto equilibrate, terminando rispettivamente con i punteggi di 5 a 6 e di 3 a 4. Stasera nuovamente contro i Diavoli-Vov, i torinesi hanno l'occasione ■■■■ rivincita.

H. C. TORINO — Portieri: Radaelli (1), Goffredo (2); terzini: Cicco■■■ (2), Doglio (3, capitano), Bianchini (4), Brivio (3); attaccanti: Whittal (11), Paracchini (6), Rigamonti (12), Curatella (7), Crepax (19). ■■■ (10) e Castiglioni (5).

DIAVOLI-VOV H.C. MILANO — Portieri: Favaro (1), Viale (18); terzini: W. ■■■ Toni (2), M. Lussa■■ (4), Nucci (3), Gallo (12); attaccanti: ■. Lussana (5), R. De Toni (10), O. De Toni (14), Adair (16), Brandiardi (8), Orazio De Toni (15), ■■ Fusca (7), Gentile (13), Rudalis (11).

l'ospite d'onore

Prosecco CARPENE' MALVOLTI. Se date una festa, se invitate amici, ricordate di invitare anche lui, Prosecco CARPENE' MALVOLTI, l'ospite d'onore delle feste che si ricordano. Le bottiglie sono due, la classica e la tipica: ma dentro ■ sempre lui, Prosecco CARPENE' MALVOLTI, biondo come le uve da ■■ nasce, allegro come la vendemmia, profumato come un grappolo maturo. Servitelo freddo, freddissimo. E nelle coppe di cristallo più belle. E' il giusto onore dovuto all'ospite d'onore.

CARPENE' MALVOLTI dal 1868
produce in quantità limitata per garantire una costante qualità.

CARPENE' MALVOLTI

1868

Vivace discussione tra giocatori sul terreno ■■ Rapid (Telefoto «La Stampa Sera»)

Sono entrati nei quarti di finale della Coppa dei Campioni

■■■■	■■■	Ritorno	Qualificata
Kvidovre-Real ■■■■	2-2	■	Real M.
Dinamo Kiev-Gornik Zabrze	1-2	1-1	Gornik Z.
Rapid Vienna-Eintr. Braunschweig	1-0	0-2	Eintr. B.
Benfica-St-Etienne	2-0	0-1	Ben■■■
Sarajevo-Manchester Un.	0-0	1-2	Manch.U.
Vasas Budapest-Valur Reyk	5-0	3-1	Vasas Bud.
JUVENTUS-Rapid Bucarest	1-0	0-0	Juventus
Sparta Praga-Anderlecht	3-2	3-3	Sparta

Il sorteggio per i quarti di finale avrà luogo il 16 dicembre.

SPORT

I quarti di finale della Coppa Italia

Il Torino fa pari a Catanzaro

I torinesi iniziano a calma poi si lanciano all'attacco

I granata colpiscono 3 pali ma non segnano (0 a 0)

tiri di Combin respinti montante - Anche l'esordiente Merighi ha tirato contro tra- - Nella ripresa Albrigi sostituisce Baisi all'ala destra - Tenace prova della squadra di Fabbri

DAL NOSTRO INVIATO

Catanzaro, mercoledì sera.

Il Torino ha pareggiato a Catanzaro (0-0) il suo primo incontro dei quarti di finale della Coppa Italia. Le due squadre si affronteranno a Torino nella gara di ritorno nella giornata che verrà fissata dalla Lega Calcio anche per gli altri confronti di Coppa svoltisi oggi. La partita è stata vivace ed emozionante, malgrado la pioggia caduta a scrosci per tutta la mattinata avesse allentato notevolmente il fondo [illegible] dello Stadio comunale.

I torinesi sono scesi in campo nella formazione annunciata, con qualche spostamento di ruolo. Fabbri comunque ha rischiato ad impiegare Agroppi, malgrado il toscano — « caricato » pel morale dalla notizia della nascita del primo figlio giuntagli ieri sera, — avesse completamente dimenticato l'infortunio di San Siro e fosse disposto a giocare.

Merighi ha esordito con disinvoltura: il terreno pesante l'ha aiutato in certe occasioni a mascherare la lentezza [illegible] sbora gli ha impedito di far valere negli studi italiani le sue indubbie doti tecniche. Anche il Catanzaro ha presentato qualche novità rispetto a domenica scorsa. Il trainer Lupi ha lasciato a riposo Farina e Maccacaro, impiegando Marini in difesa e Mascheroni in prima linea. I prossimi impegni di campionato per le due avversarie odierne [illegible] piuttosto severi: il Torino ospiterà infatti il Milan capolista, mentre il Catanzaro [illegible] sarà impegnato a Bari in uno dei tanti « derbies » meridionali che il campionato di serie B propone.

I granata, proprio pensando al difficile confronto con i pugliesi, hanno lasciato Catanzaro immediatamente dopo la partita e [illegible] a Torino domani a mezzogiorno. Per domenica è certo l'impiego di Agroppi, mentre per l'attacco sono possibili molte soluzioni. Fabbri deciderà in sede.

Il Catanzaro ha cominciato con slancio: poi il Torino ha fatto valere la [illegible] migliore organizzazione di gioco. Combin [illegible]' tira sulla barriera una punizione [illegible] ressa per un fallo di Ghelfi. Poi i « giallorossi » calabresi si portano nuovamente in [illegible]: Poletti prima respinge un tiro forte ma centrale del centrattacco Vanini, quindi Vieri è costretto ad una splendida deviazione in angolo su [illegible] forte [illegible] di Mascheroni, completamente libero sulla sinistra.

Combin al 10' [illegible] sulla destra, « salta » tre difensori ed appoggia [illegible] palla su Facchin completamente [illegible]: l'ala sinistra, proseguendo nella serie [illegible] errori che dura dall'inizio del campionato, appoggia [illegible] tutta calma [illegible] rete da due passi o manda la palla « sulle gradinate ».

Il Catanzaro risponde al pericolo creato dal centravanti granata con alcune puntate pericolose. Puja e Bolchi sono a tratti in difficoltà sul terreno intriso di acqua, che rende difficile l'equilibrio ed imprime al pallone rapida [illegible]. Al 22' Vieri para a terra un tiro del pericoloso Vanini. Risponde il Torino con uno scambio in velocità Facchin - Merighi: l'italo-argentino scatta bene e conclude con un tocco basso, ma la palla rimbalza [illegible] traversa e va sul fondo.

La partita è piacevole, alla mezz'ora Combin [illegible] rica a una regolamentare bordata su punizione, ma oggi Nestor [illegible] ha fortuna, il pallone infatti rimbalza violentemente contro la traversa e Ferrini, pur saltando, non riesce ad intercettare. Torna in avanti il Catanzaro, ed al 35' Vieri [illegible] in tuffo un insidioso centro basso di Pelizzaro.

Al 37' Corni lancia bene Puja, che taglia fuori la difesa e serve Combin: il contravanti è solo in posizione centrale, sulla destra c'è pesante un terzino, e « regolarizzarne » la posizione. Ma inspiegabilmente il segnalinee sbandiera il fuorigioco dell'avanti granata, fuorigioco inesistente. Sfuma così la più favorevole occasione presentatasi finora [illegible] granata.

Insiste Combin ed al 40' [illegible] dalla destra quasi a fondo campo. Il pallone, [illegible] sato dal difensore, rimbalza contro il [illegible] basso: il terzo tiro del Torino respinto dai legni della porta [illegible] nel corso [illegible] combattuto primo tempo.

Le squadre si ripresentano in campo [illegible] una sola variante, fra i granata: Albrigi all'ala destra prende il posto di Baisi, colpito invo-

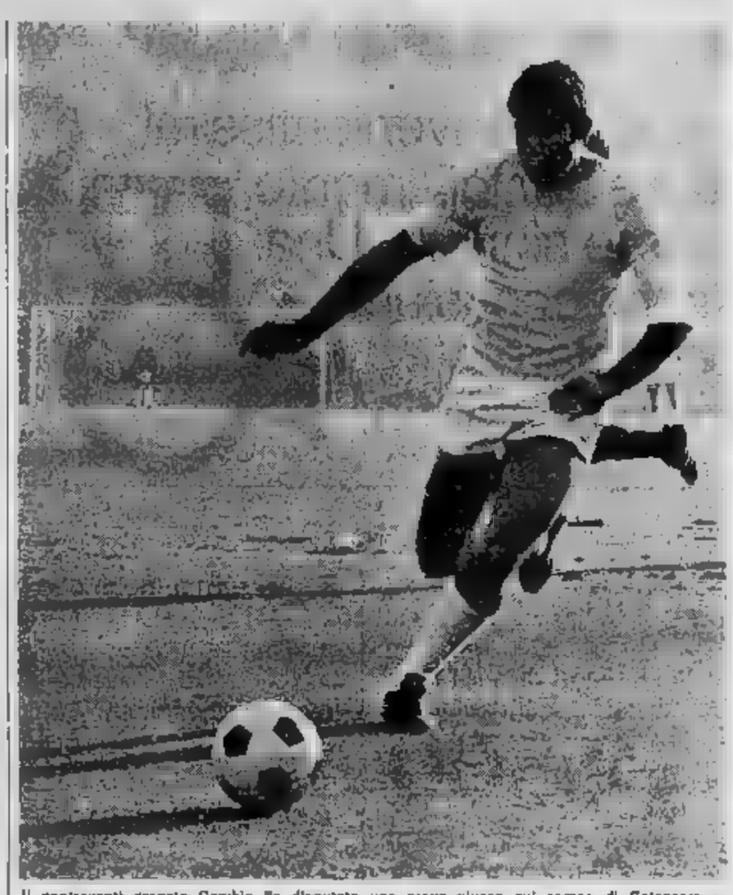

Il contravanti granata Combin ha disputato una prova vivace sul campo di Catanzaro

lontariamente da Lorenzini allo stomaco sul finire del primo tempo. Combin tira spinto alto, poi Albrigi serve bene Facchin, il quale però giunge sul traversone del compagno con un attimo di ritardo.

L'attacco granata sembra stanco, Combin — che ha di fronte Topani, il migliore della difesa calabrese — stenta a trovare lo spazio per il tiro. Al 10' Vieri, [illegible] una magnifica uscita, anticipa [illegible] piede Bruna, lanciato a [illegible] dal veloce Pelizzaro. Entrambe le squadre sembrano un po' [illegible] dal ritmo del primo tempo e dal terreno fangoso. Ora è comunque il Torino ad attaccare con maggior decisione, mentre è il Catanzaro ad affidarsi [illegible] al contropiede.

Un po' di fortuna per il Torino al 22': Braca dà [illegible] benissimo [illegible] un "cross" [illegible] Orlando, la palla è sfiorata da Vieri, ma finisce contro il montante e ritorna verso il portiere. I granata reagiscono, si portano [illegible] avanti, ma non riescono a passare. La gara termina così [illegible] 0-0.

Bruno Perucca

Torino: Vieri; Poletti, Trevisi; Puja, Corni, Bolchi; Baisi, Ferrini, Combin, Merighi, Facchin.

Catanzaro: Cimpiel; Marini, Lorenzini; Ghelfi, Topani, Bertolletti; Pelizzaro, Orlandi, Vanini, Mascheroni, Bruna.

Arbitro: Gussoni.

Un emozionante confronto nello stadio toscano

L'Inter ha deluso sul campo di Pisa (1-1)

L'arbitro Barbaresco nega un rigore per un «mani» in area di Dotti

DAL NOSTRO INVIATO

Pisa, mercoledì sera.

A Pisa è una magnifica giornata e non fa quasi freddo. Splende un sole meraviglioso quando l'arbitro Barbaresco chiama le squadre in campo. Nell'Inter mancano assenti [illegible] Burgnich che Nielsen, entrambi infortunati. Burgnich accusa il solito dolore al piede sinistro, mentre Nielsen non è ancora guarito dallo stiramento muscolare che tribola ormai da qualche settimana.

La prima occasione capita all'Inter al 15' [illegible] contropiede, ma il tiro di D'Amato è nettamente sbagliato. Al 27' una lunga manovra dei toscani dà la palla a Manservisi, che entra in area e centra. Dotti, involontariamente, ma in modo netto, tocca con le mani e l'arbitro Barbaresco, nonostante le proteste [illegible] pisani, lascia correre. Due minuti dopo (29') un duetto Pinceri-Joan mette quest'ultimo in condizioni di tirare a rete, [illegible] il bolide è centrale e Sarti può parare. Al 36', su una punizione calciata [illegible] Manservisi, Mascalaito devia di testa, obbligando Sarti ad un intervento difficile. E' ancora il Pisa a dominare il gioco e al 42' Joan, superati due avversari, manda a lato di poco.

Tutte le azioni dell'Inter [illegible] venute in contropiede, condotte [illegible] un ottimo Mazzola che non ha avuto sufficiente collaborazione da parte di D'Amato e di Domenghini. Pochi e rari gli interventi del portiere Annibale e [illegible] al [illegible] col [illegible] di 0-0.

Nella ripresa il « Pisa » presenta una sostituzione: rimane negli spogliatoi Joan ed entra Cervetto. La modifica è sostanziale, in quanto, mentre [illegible] è un atleta che corre molto, Cervetto è piuttosto efemmo. L'errore [illegible] messa dall'allenatore Lucchi ha una immediata risposta da parte dell'Inter: al 2' Santarini libera Domenghini che serve Mazzola: la respinta di un difensore è piuttosto breve, riprende Mazzola che serve Facchetti spostato sulla destra. Nessuno ha [illegible] il terzino [illegible] che più facilmente battere Annibale: Inter 1, Pisa 0.

Lo svantaggio crea un po' di orgasmo nelle file dei padroni [illegible] casa, che [illegible] riescono [illegible] a [illegible] di sicurezza dei primi minuti di gioco. L'Inter non ne approfitta, [illegible] chiude in difesa per salvaguardare il vantaggio e l'azione dei toscani continua incessante, ma senza frutto. In contropiede, per poco l'Inter non raddoppia: Corso nei pressi dell'area [illegible] rigore è affrontato da Confortini: Annibale era già uscito di porta e quasi ne nasceva il più classico degli autogol.

Il pubblico ormai deluso non incita più la squadra di casa, che accusa la fatica a centro-campo, dove Cervetto non porta aiuto ai pur validi Federici, Mascalaito e Guglielmoni. A dieci minuti dalla fine l'Inter sostituisce Facchetti con Bedin.

Al 29' la partita [illegible] accende. [illegible] un lungo attacco del Pisa Guglielmoni [illegible] Manservisi, il quale [illegible] buona posizione batte Sarti: 1 a 1. I toscani insistono, chiudono [illegible] a cavallo i nerazzurri, che [illegible] in evidente difficoltà: Landini, Santarini e Facco non riescono a controllare l'« entusiasmo » dei pisani, che insistono all'attacco con manovre forse non ispirate tecniche [illegible] equilibrato finale. Sarti deve intervenire un paio di volte, finché la gara riprende un tono più moderato. Il Pisa [illegible] di arginare le ultime offensive dei nerazzurri, che puntano al risultato pieno. Al 36' [illegible] punizione calciata da Corso [illegible] finale [illegible] ha vinto.

Il finale è tutto per i giocatori toscani, che insistono all'attacco senza per altro riuscire a passare, nonostante le alcune favorevoli occasioni. La partita si chiude sul risultato di 1 a 1, un risultato che premia forse troppo poco i generosi colletti toscani, che hanno lottato [illegible] decisione e con volontà, riuscendo a creare serie difficoltà ai compassati giocatori nerazzurri. La decisione fra [illegible] e l'Inter, per chi continuerà la Coppa Italia, verrà data in data da destinarsi.

Giulio Accatino

L'attaccante Mari[illegible] Corso in una sua caratteristica azione

Pisa: *Annibale; Ripari, Romanini; Gasparroni, Federici, Confortini; Manservisi, Guglielmoni, Placeri, [illegible] lato, Joan.*

Inter: *Sarti; Facco, [illegible] chetti; Santarini, Landini, Tozzi; D'Amato, Mazzola, Domenghini, Corso, Bonjanti.*

Arbitro: *Barbaresco.*

Coppa delle Fiere

La Fiorentina pareggia (1-1) [illegible] lo Sporting ed è eliminata

FIRENZE, mercoledì [illegible].

La Fiorentina ha pareggiato con lo Sporting (1-1) ed è stata eliminata dalla Coppa delle Fiere (nell'andata aveva perso per 2-1 a Lisbona).

Il viola [illegible] ha segnato al 29' del primo tempo su azione di Brugnera, che ha [illegible] dalla destra. E' intervenuto Merlo, [illegible] ta una mischia e Maraschi ha raccolto il pallone respinto da un terzino ed [illegible] messo in rete da pochi metri imparabilmente.

La Fiorentina ha dominato [illegible] ha avuto annullate altre due reti, [illegible]' di Maraschi, per fuori gioco, e al 13' di Bertini, per fallo [illegible] mano.

Nella ripresa si sono avute alcune sostituzioni: il mediano destro viola Bertini, dopo uno scontro con il portoghese Hilario, è rimasto infortunato e al suo posto [illegible] entrato [illegible] riserva Corteal. L'assenza [illegible] Bertini dal campo è [illegible] determinante [illegible] quanto riguarda [illegible] gioco della Fiorentina: poco dopo l'infortunio, infatti, i portoghesi hanno segnato il pareggio. Su azione di contropiede [illegible] 12' si è creata una mischia dinanzi alla porta viola, il pallone è pervenuto all'ala sinistra Perez, che ha calciato violentemente a rete: la palla [illegible] attraversato un'intera selva di gambe e si è infilata in rete. [illegible] 14' Chiarugi ha sostituito Maraschi all'ala destra, mentre Batista è passato al posto di Carlitos fra i portoghesi.

FIORENTINA: Albertosi; Pirovano, Mancio; Bertini, Ferrante, Cencetti; Maraschi, Merlo, Brugnera, De Sisti, Amarildo.

SPORTING LISBONA: Carvalho; Bernabè, Hilario; Barao; Armando, José Carlos; Gonçalves, Carlitos, Adé, Laurenco, Peres.

Arbitro: Wotawa (Ungheria).

LE ALTRE PARTITE ODIERNE DI COPPA ITALIA

Reggina - Bologna 2-3

Appassionante conclusione del confronto - A 3' dal termine autogoal [illegible] Janich (2-2) - Sessanta secondi dopo Ardizzon ottiene la rete decisiva

Reggio Calabria, mercoledì sera.

Il Bologna è sceso in campo privo oltre che degli infortunati Bulgarelli e Perani anche di Pascutti, che è stato lasciato a riposo per un dolore alle gambe.

Gli ospiti sono andati in gol subito, al primo minuto, ma l'arbitro ha annullato per fallo di Clerici sul portiere. C'è stato un palo di Tacoli, con un tiro rasoterra dal limite dell'area. Nella prima mezz'ora la Reggina ha attaccato in prevalenza e il Bologna ha lasciato [illegible] avanti [illegible] Clerici e Arlati; poi la squadra rossoblu ha preso [illegible] sopravvento premendo contro la difesa locale. Haller ha sciupato alcune buone [illegible] occasioni.

Nella ripresa, è entrato Furlanis al posto di Perani nel Bologna. Dopo una ripresa, al 6', di Vanzini, al 13' il Bologna ha segnato un angolo battuto da Arlati e stato raccolto di testa da Clerici, che ha insaccato: la risposta dei locali non è stata attendere: tre minuti dopo Sbano scende sulla destra, dribbla tre avversari e quasi sulla linea di fondo, crossa al centro. Vanzanzori riesce soltanto a sfiorare la palla, sopraggiunge Vallongo, che insacca.

Al 20' al è leggermente infortunato Fogli e [illegible] minuti dopo simile incidente è toccato a Sbano, della Reggina. Nel frattempo, al 31', è entrato Fiorio al posto di Vallongo.

Al 40', secondo goal per i rossoblu: l'arbitro Lattanzi concede un rigore per un fallo di Sonetti, che Tentato realizza. Al 42' autogoal di Janich su tiro [illegible] Fiorio [illegible] 2. Un minuto più tardi [illegible] dalla vittoria bolognese Ardizzon, che si [illegible] spinto in avanti, ha scoperto in [illegible] una palla non trattenuta da Ferrari.

a. l.

Bari - Milan 1 a 1

Mujesan porta in vantaggio i baresi Goal [illegible] Rivera per i milanesi - L'attaccante si fa parare un rigore da Miniussi

Bari, mercoledì sera.

Il Bari nei confronti della precedente formazione schiera Correnti a mediano destro. De [illegible] ad ala destra, Cicogna ad ala sinistra. Anche il Milan presenta molte novità rispetto allo schieramento vittorioso domenica scorsa a Brescia: Rosato a mediano destro, Lodetti a mediano sinistro, Hamrin all'ala destra, Angelillo alla mezz'ala destra, Rognoni ala sinistra.

Al 3' il Bari realizza la prima rete della partita, [illegible] Mujesan. L'azione ha avuto origine da Volpato sulla sinistra; traversone a destra a Guiletti, a Mujesan, che infila imparabilmente in rete. In campo i tifosi baresi sono in delirio.

Il Milan reagisce, ma in modo poco convincente; è il Bari che al 13', sempre con Mujesan, impegna Barluzzi. Il terreno [illegible] appesantito [illegible] per [illegible] pioggia e al 17' Miniussi è chiamato a parare un tiro di Lodetti.

Il Milan rientra in campo sostituendo Angelillo [illegible] Savoni.

Al 22' i rossoneri pareggiano. Cross di Sormani dalla sinistra, colpo di testa in area di Rivera: la palla colpisce la traversa, mentre Miniussi è a terra; ritorna a Rivera, che riprende e insacca a porta vuota: 1-1. Il Bari accusa il colpo ed il Milan ne approfitta. Al 28' però sono i baresi che, spalleggiati a gran voce dal pubblico, ritornano all'attacco e impegnano ripetutamente Belli con Guiletti, Mujesan e Cicogna.

Al 33' punizione contro il Milan per fallo di Malatrasi su Guiletti: batte Correnti, ma il tiro, troppo forte, finisce fuori. Dieci minuti dopo l'arbitro concede un rigore contro la squadra barese per un'entrata irregolare di Zignoli su Rutrico. Tiro di Rivera, para Miniussi. [illegible] 1-1 termina l'incontro, che vede il Bari all'attacco.

a. c.

DA PORTA A PORTA

Il traffico in città è sempre più caotico, la clientela sempre più esigente, le consegne sempre più urgenti.
Da porta a porta, il 320/2 Autobianchi risolve i vostri problemi: è un furgoncino pratico, rapido, capace, maneggevole.
Elegante nella linea, vivace nei colori, porta in tutta la città il nome della vostra ditta come un ottimo veicolo pubblicitario.

320/2 AUTOBIANCHI

250 kg. di portata utile, 2 m. cubi di capacità, motore di 500 cm. cubi; porta posteriore di grande dimensione, piano di carico molto basso e regolare. Tetto apribile richiesta. Prezzo: L. 580.000 franco Commissionaria

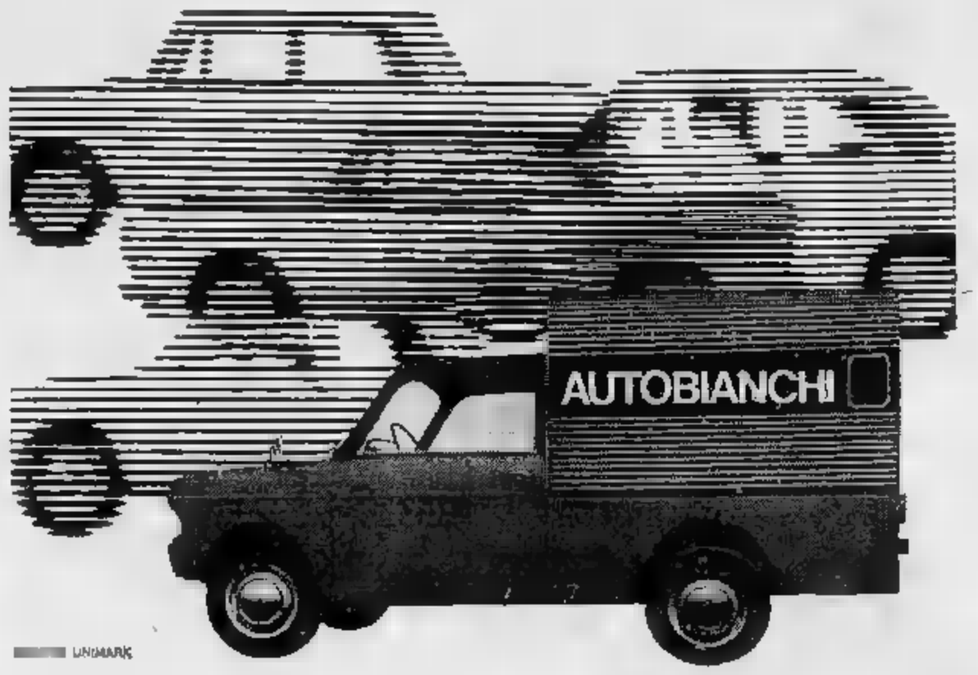

[illegible] LINDMARK

SOTTO L'ACQUA È PIÙ RESISTENTE
SOPRA IL POLSO È PIÙ ELEGANTE

Tutti i modelli Caribbean sono ogni dotati della nuova corona a vite con tripla guarnizione tubolare in gomma che rende ancor più sicura l'ermetica impermeabilità dei nostri orologi.

Ref. 9531 automatico-datario impermeabile (400 m.) cassa monoblocco in acciaio lunetta girevole con 1 bussola con braccialetto acciaio L. 45.000

Philip Watch Chaux-de-Fonds
caribbean 400
L'OROLOGIO IMPERMEABILE DALLA LINEA ECCEZIONALE

TRIS dell'ONESTO

CONTINUA CON SUCCESSO la COLOSSALE SVENDITA

mai vista ■ Torino ■ meno prezzo ■ qualsiasi

FALLIMENTO

in

VIA MILANO ■
angolo Via IV Marzo

VIA S. TOMMASO 5
(fra Via Garibaldi ■ Via Barbaroux)

troverete ■ ■ assortimento ■ pelliccerie pregiate, migliaia ■ articoli per Lei, ■ Lui, per la casa

COLLI PELLICCE	L.	300
STROFINACCI PER CUCINA	»	40
FEDERE	»	■
LENZUOLA 1 PIAZZA	»	400
LENZUOLA 2 PIAZZE	»	800
CAMICETTE DONNA	»	200
VESTITI DONNA	»	500
CAMICIE UOMO	»	500
PANTALONI UOMO	»	■
GIACCHE UOMO	»	■
VESTITI LANA UOMO	»	■
GIACCA A VENTO	»	1400
PALETO' BIMBO	L.	■

RICORDATE!

TRIS dell'ONESTO

troverete il VERO RISPARMIO

ANNUNCI ECONOMICI

COMPRA - VENDITA ALL. LOCALI e TERR. L. 220 p.p.

(Continua da pag. 11)

5.200.000 (duemilioni subito due grandi camere, cucina, termobagno. Zona via Orvieto); Torinese 817-249.

302-514, 302-542 telefonare se volete vendere alloggi, case, terreni in breve tempo. 0396

DOMANDE AFFITTO ALL. LOCALI e TERR. L. 220 p.p.

A.A.A. AMBISOGNA alcuni coniugi benestanti referenziatissimi. Telefonare 760-850 - 338-539.

A. CONIUGI giovanissimi referenziatissimi cercano alloggio. Telefonare 769-400 pom. Martinat.

A coniugi soli impiegati grande azienda abbisogna alloggio. Tel. 779-530.

AFFITTASI ufficio, studio, 1-4 camere, centrale-semicentrale Telefonare 538 594. 0555

CERCASI possibilmente zona sud-Torino basso fabbricato uso magazzino circa 120 metri quadrati ed annesso o vicino ufficio. Telefonare 882-566 ore ufficio. A118178

CONIUGI cercano 1-2 camere possibilmente servizi. Telef. 544-451, Fornaro. 0485

LOCALE mq 150-200 deposito materiale cercasi possibilmente zona Crocetta. Telefonare 760-312

UFFICI signorili mq. 400-500 cercasi. Scrivere «Pubblicità Stampa 2384 — Torino». A118049

OFFERTE AFFITTO ALL. LOCALI e TERR. L. 220 p.p.

A.A.A.A.A.A. CEDESI ufficio pubblicitario arredatissimo, fronte Porta Nuova 3 vani, mill. pratica, affitto mite. Telefonare 683-855.

A. ABBIAMO alloggi diverse dimensioni, nuovo civile, Tel. 751-826.

A. ABBIAMO alloggi 18.000, 20 mila, 30.000, 40.000. Secchi 12. Telefonare 538-538. 0529

A. AFFITTASI alloggi 2-4-5 camere, servizi. Geom. Martinat, corso Francia 17. 0506

A. AFFITTASI immobiliare indipendente uso piede-a-terra. Tel. 745-730.

A. AFFITTIAMO alloggi 18.000, 21 mila 30.000, medesima casa. Telefonare 688-758. 0489

A REFERENZIATO immobiliare vicinanze vuole affittasi 1-4 camere servizi Re Umberto 78. Tel. 538-594.

A 50.000 mensili via Camandona. 3 camere, cucina, servizi, garage. Libero fine gennaio. Telef. 694-870.

A pochi passi chiesa S. Rita affittiamo 2 camere, tinello, cucinino, servizi. Parlamyrta corso Sebastopoli 128, ore 15-17. 0807

ADDIAMO 1-2-3 camere servizi. Arsenale 42. Telefonare 546-439.

AFFITTANSI barriera Milano locali 100-50 mq. adatti laboratori tipografici, non uso ufficio, deposito, industria alimentare. Telefonare 264-667.

AFFITTASI a preziosi open camera tinello servizi, nuovo. Tel. 366-999.

AFFITTASI alloggio vuoto signorile semicollinare 7 km da Chieri Castello, 2 camere salone servizi privato e industriale, commerciale, persone referenziate, anche solo villeggiatura. Scrivere: «Pubblicità Stampa 535 — Torino». 0744

AFFITTASI, ampi negozi, nuovo centro residenziale di Grugliasco, via Gioliti 19 Tel. 785-236.

AFFITTASI negozi liberi mq 48, 150 separatamente Parella. Tel. 738-949.

AFFITTASI VIA VOLPIANO, MAGAZZINO MQ 140 PIU' UFFICIO O ALLOGGIO TRE CAMERE SERVIZI, LIBERO SUBITO. TELEFONARE 854-180. 0357

AFFITTO 1° gennaio negozio piazza Vittorio Veneto 1.

ALLOGGI signorili quattro tre due camere lusso, cucinino servizi altissimi rione Fiat Mirafiori. Telefonare 613-359 2001

ALLOGGIO centralissimo 4 camere, salone, cucina, adatto uffici, abitazione, Affitta conv.entemente. Torano, Madama Cristina 129.

AMMOBILIATO piè-à-terre elegante, indipendente, 40.000-50.000. Telefonare 650.503. 0562

AUTOTRASLOCHI esperti furgoni imballi operai specializzati. Telefonare 611-571 Ditta Quaranta.

AUTOTRASLOCHI accuratissimi Torino, dintorni, operai specializzati. Concorrenza. Tel. 485-658 (Maggio)

AUTOTRASLOCHI Ditta 4000 per camera operai specializzati, furgoni imballi Telefono 230-762.

AUTOTRASLOCHI ditta Giuliano 5000 per camera massima garanzia. Telefonare 537-685. A118456

AUTOTRASLOCHI furgoni nuovissimi smontaggio rimontaggio mobili imballi Ditta Brando, tel. 621-639

AUTOTRASLOCHI garanzia 4000 per camera furgone imballi. Telefonare 557-091 Mensilino A113878

AUTOTRASLOCHI Palumbo 4000 per camera furgone imballi veloci specializzati Telef. 330-185.

AUTOTRASLOCHI urgenti 3000 per camera Torino e dintorni. Telefonare 667-183. 1001

BARRIERA Milano affittasi alloggi 2-3 camere più servizi. Tel. 263-334.

BORGATA Parella affittasi subito alloggetti quattro camere cucinotto box nuove, costruzione totalmente ispezionati. Esigonsi referenze. Telef. 510-675. A118052

CERNAIA 39 FRONTE CORSO VENTIMIGLIO PIANO NOBILE AFFITTANSI LOCALI MQ. 350 CINCA PIU' VERANDE USO UFFICI SOCIETA' COMMERCIALI ASSICURATIVE RAPPRESENTANZE E SIMILARI, TELEFONARE 519-333.

CORSO Maroncelli (Italia '61) affittasi 2 camere, salone, cucina, servizi nuova costruzione. Telefono 502-514.

CROCETTA affittasi locale semiinterrato mq. 45, adatto uffici, rappresentanze; 30.000 mensili. Fazzino, Madama Cristina 129.

LOCALE signorile mq. 500 piano rialzato corso Massimo d'Azeglio ingresso carraio particolare adatto a: ditte commerciali, deposito, circolo, uffici direzionali, abitazioni. Tel. ore ufficio 633-353. A118304

LOCALI via Barolo, mq. 190 riscaldamento centrale servizi, adatti attività commerciale, magazzeni laboratorio silenzioso, apertura su via e disimpegno carraio riservato. Consulendite 512-670. 0457

S. RITA 60.000, cinque letto; salone, servizi, elegantissimi nuovi. Telefono 659-503. 0562

SALONE 3 camere cucina doppi servizi ristrut. Telefonare 339-617.

TORRES affitta locale mq. 500 carico forza riscaldamento T. 380-417

VIA Pastrengo 60 affittasi 3 negozi con retri mq. 97 Telefonare ore pasti 769-288 A118627

LOCALI PER VILLEGG. L. 220 p.p.

A Lanzo fronte piste Moiar avendo alloggi signorili. Tel. Torino 737-085

LOANO strada del Pressino 500 metri dal mare zona tranquilla. Proprietà Zaffaroni vendesi alloggi panoramici mesi secondi Tel 341 158

NERVI tre viale Palme e parchi affittansi subito appartamentini rimessi nuovi 5, 6, 7, 8 vani, cucinino gli arredati, riscaldamento autonomo. Telefono, minima lire 45.000 mensili, contratti annuali amministrazione Goglino, via Marco Sala 20, Nervi, telefono 378-100.

SAINT-VINCENT vicinanze affitta in villa ammobiliata appartamento tutti comodità. Telefonare 897-125 — Torino. A118045

SPOTORNO affitta vendo ultimo grande appartamento sopra balconi Dott. Vanoli, Turate (Como).

ALBERGHI E STAZIONI CLIMATICHE L. 220 p.p.

ALASSIO pensione familiare giardino riscaldamento 3100 tutto compreso Viale Tivoli, via Michelangelo.

FINALE Ligure, Hotel Internazionale, 63-410, aperto tutto l'anno, trattamento ottimo, confortevole.

LOANO Hotel Turistico, tel. 65-201 Prima stagione invernale prezzi propaganda comfortevole 2000-2200.

LOANO, Pensione Primula, Aurelia 400 cucina accurata, conforts 2000. Tel. 65-352. A118810

PIETRALIGURE, pensione Margherita corso Italia 8, 67-351, soleggiatissima sul mare, riscaldamento centrale, apertura invernale. A118160

COLLEGI ISTIT. SCUOLE L. 220 per parola

A. ACCONCIATORI qualificati diventate tali con insegnamento moderna scuola acconciature. Elettroandustione. Corsi diurni-serali autorizzati comune-ministeriale Nizza 9, tel. 650-052

ACCONCIATORI ex tecnico Orsi Profit specializzato scuola acconciature femminili, piega, taglio, decolorazioni tinture permanenti. Corsi serali perfezionamento moda, fantasia, specialità capelli lunghi diploma conservatorio. Telef. 488-365, piazza Statuto 24. 0828

CAMERE MOBIL. PENS. L. 220 per parola

DISTINTA famiglia affitta ammobiliata 4ª persona, impiegato statale, Statuto, Telefonare 483-428.

DOMANDE IMPIEGO L. 90 per parola

A. OFFRESI posto disegnatore, IV categoria, fiducia, volenteroso, senza pretese. Tel. 287-791.

ABBIGLIAMENTO o altro ramo affine laureata pensionata corso distinto presenza impiegherebbesi controllo magazzino incaricata fiducia, vendita negozio. Scrivere «Pubblicità Stampa 0365 — Torino».

ABILE contabilista dattilografa pratica pluriennale lavori ufficio referenziata presentata offresi. Telefonare ore ufficio 252-868

ADDETTA contabilità d'azienda completamente 1° impiego offresi. Telefono 366-943. A119310

CAPO squadra esperta tranati, frese, torni, e linee di montaggio, offresi presso seria ditta. Scrivere: «Pubblicità Stampa 2420 — Torino».

CINQUANTAQUATTRENNE, capace, dinamico organizzatore, 37 anni, esperienza commerciale già direttore aziendale cooperativa ramo Montecatini Carbosarda BPD Terni studi economia alimentari rappresentante grandi case volendo cessare attività commerciale occuperebbesi adeguatamente. Scrivere: «Pubblicità Stampa 1083 — Torino».

COMMESSA ventiquattro praticissima calzature offresi massa giornata. Tel. 534-947. A119250

DATTILOGRAFA esperienza quadriennale ufficio amministrativo cerca impiego libera subito. Telefonare 785-081. A119582

DICIANNOVENNE dattilografia offresi, preferibilmente per studio legale. Tel. 260-067. A119443

DICIANNOVENNE, diploma magistrale, piano-dattilo, 5° impiego, offresi. Telefonare 562-536.

DINAMICO educato volenteroso impiegherebbesi subito per posare confezione abiti in Torino. Scrivere «Pubblicità Stampa 2430 — Torino».

DIPLOMATO ventinovenne pluriennale esperienza paghe contributi offresi a serio ditta. Scrivere: «Pubblicità Stampa 9377 — Torino».

DISEGNATORE attrezzista particolarista meccanico primo impiego. Tel. 862-376. A119391

DISEGNATORE meccanico particolarista, offresi temporaneo. Telefonare 256-365 pom. consiglio.

DISEGNATORE 24enne II cat. esperienza stampi at. attrezzature offresi presso serie ditte. Scrivere: «Pubblicità Stampa 8330 — Torino».

FUNZIONARIO vendite qualificato, 35enne, proveniente settore beni strumentali, 5 anni esperienza vendita trattative alto livello; ottima introduzione industrie Piemonte, sceso definitivo miglioramento, esamina proposte contenenti reali possibilità carriera. Richiede massima riservatezza. Scrivere: «Pubblicità Stampa 2403 — Torino».

GEOMETRA decennale pratica disegno, cantiere, manutenzione, amministrazione beni immobili occuperebbesi adeguatamente. Scrivere: «Pubblicità Stampa 3396 — Torino».

GEOMETRA ventenne militesente con piccola ingegneria impiegherebbesi subito. Telefonare 502-927.

IMPIEGATA pratica ferramenta offresi mezza giornata. Tel. 881-756.

INSEGNANTE ex rappresentante commercio occuperebbesi mattino lavori ufficio magazzini fiducia referenze badanie. Scrivere: «Pubblicità Stampa 2402 — Torino».

PERITO elettrotecnico ventiseienne militesente offresi. Beve Antelio, c/o Mannella, via Plobesi 25 - 10135 Torino. A119277

RAGIONIERE militesente cerca impiego. Telefonare 802-786.

RAGIONIERE parzialmente libero maggiorenne propone impiego. Scrivere «Pubblicità Stampa 8364 — Torino». A118425

RAGIONIERE pratica contabilità, conti e relazione col personale, offresi anche subito Scrivere: «Pubblicità Stampa 2400 — Torino».

RAGIONIERE ventitreenne, pratica ufficio produzione, sviluppi commerciali, contabilità magazzino, avanzamento produzione impiegherebbesi subito. Telefonare 358-857.

SEDICENNE stano-dattilografa, 2° impiego, volontà addestramento, cerca impiego presso ditta zona Vercinasa. Telefonare 735-947.

SEGRETARIA direzione ventennio pratica lavori ufficio e contabilità libera subito offresi. Tel. 674-359

SIGNORINA diplomata conoscenza perfetta inglese offresi assistenza clienti presso distinta famiglia. Telefonare 387-112 A119304

SIGNORINA laureata dattilografia offresi ufficio. Tel. 231-546.

SIGNORINA offresi commesse pratica confezioni, Telefonare 327-952 ore pasti. A119417

SIGNORINA 2° impiego pratica lavori ufficio amministrativo commerciale francese inglese occuperebbesi subito come corrispondente presso serie ditte. Telefonare 269-338

SIGNORINA 20enne pratica paghe contabilità impiegherebbesi mezza giornata o altro determinato lavoro. Tel. 768-301. A119434

SIGNORINA 20enne referenziata pratica lavori ufficio offresi come impiegata o cassiera, libera subito. Tel. 322-517. A119317

STUDENTESSA laureata conoscenza lingua cerca impiego da gennaio. Telefonare 870-648. 2001

TECNICO 1° categoria, meccanica precisione, pluriennale produzione, collaudo, rappresentanza, esamina offerte varia azienda. Scrivere: «Pubblicità Stampa 8375 — Torino».

VENTENNE offresi come commesso referenziato. Telefonare 360-351.

VENTENNE diplomato tipografo, diploma magistrale primo impiego, offresi Telefonare 801-034. A119223

VENTUNENNE pratica triennale lavori ufficio, libera subito; offresi. Tel. 296-469. A119287

OFFERTE IMPIEGO L. 220 per parola

A.A.A. SOCIETA' cerca elementi ambosessi, maggiorenni, anche liberi ore pomeridiane. Incarico fiducia. Via Gaboardi 59 angolo piazza Statuto

(Continua a pag. 14)

per Natale, alla

STANDA prezzi nuovi

Prezzi nuovi, convenientissimi, nel settore abbigliamento, per uomo e signora. Una formidabile occasione per completare lo shopping natalizio.

per la donna

Maglioncino in shetland di pura lana vergine - due modelli a manica lunga lire 2.500

■ attualissima in pura lana vergine - maglia rasata e manica lunga lire 3.500

Gonna in jersey doppiato - pratica e calda lire 950

Gonna in lana fantasia a righe lire 2.000

Gonna in tela di lana scozzese, modello "kilt" lire 2.500

Abiti in flanella, in velluto, in panno o in maglia - tanti modelli lire 5.000

"Tre pezzi" un completo di maglia in Leacril lire 7.000

Cappotto gran moda in tessuto a pelo lire 12.500

Cappotti in pura lana - vasta scelta di modelli lire 12.500

Cappotti in tessuti e modelli ultima moda lire 15.000

Cappello in tessuto a pelo lire 1.000

■ ultima moda con visiera lire 800

Guanti giovanili in "Aerlight" lire 500

Abito casa di cotone garzato - fantasie diverse lire 1.500

Camicia da notte in tessuto indemagliabile garzato - fantasie novità lire 2.500

Camicie da ■■■ in flanella francese colori di moda e fantasia nuovissima lire 1.500

Pigiama in flanella di puro cotone - tinte moderne lire 1.500

per l'uomo

Camiciotti sportivi fantasia, in tinte di moda lire 2.000

Pullover in shetland di pura lana vergine - maglia rasata e manica lunga - colori diversi lire 2.600

Maglioncino in lana, a maglia rasata e manica lunga - collo stile militare varietà di tinte lire 3.500

Impermeabili in gabardine di cotone e nailon, assortiti in due modelli lire 6.000

Cappotto in jersey, modello "gentleman" lire 7.500

STANDA vi fa risparmiare!

ULTIME NOTIZIE

LE QUOTAZIONI NELLE BORSE

La quota subisce nuovi sacrifici

A TORINO — La sistemazione dei riporti è effettuata sulle basi generali di proroga dello scorso mese. L'ultima riunione dedicata agli scambi a fine dicembre conclude con ulteriori ribassi un mese caratterizzato dal costante ripiegamento dei corsi. La quota in apertura mette in luce moderate prevalenze di vendite ed una notevole incertezza. I primi prezzi sono praticamente stabilizzati sui livelli conclusivi di ieri. Dopo qualche battuta a vuoto, il mercato è gravato, in prossimità della chiusura, da nuove e pesanti vendite, tipiche dell'ultimo giorno.

In queste condizioni la quota è costretta a subire ulteriori netti sacrifici, mentre si effettuano le prime chiusure. Durante la compilazione stessa del listino emerge un assorbimento che interessa le poche voci di primissimo piano, con evidenti riflessi sui corsi, che risultano lievemente migliorati rispetto ai minimi toccati in precedenza. Nell'insieme la giornata presenta, come bilancio, perdite ulteriori e diffuse dai prezzi di ieri. Titoli di Stato invariati; bene assorbite le obbligazioni. Dopoborsa pressoché invariato.

Prezzi informativi delle valute raccolti fuori Borsa: sterlina oro vecchio 6550-6750; sterlina oro nuovo 6400-6600; marengo svizzero 6800-7000; sterlina carta unitaria 1480-1520; dollaro carta Usa 623-625; franco svizzero 143,75-144,75; franco francese 126-128; oro fino 720-730; argento 38-42.

A MILANO. — La sistemazione dei riporti per fine gennaio non ha presentato stamane in Borsa alcuna difficoltà: le posizioni sono infatti diminuite, il tasso del denaro è risultato invariato (6-6 1/4, con qualche punta a 6 1/2); notata inoltre qualche richiesta di titoli come Viscosa e mercuriferi.

La riunione è risultata ancora incerta e irregolare con prevalenza di ulteriori assestamenti: sostenuti in apertura, alcuni titoli patrimoniali, assicurativi e immobiliari hanno registrato migliorie rispetto alla precedente chiusura; poi il mercato ha assunto un aspetto più dimesso sotto uno stillicidio di continuative offerte assorbite con sacrificio di prezzo.

La compilazione del listino è avvenuta in ritardo e ai livelli minimi della giornata, specie per le ultime voci in chiamata.

Sempre calmo il reddito fisso, resistenti i Buoni del Tesoro sulla parità. Notevole l'attività e la richiesta sul mercato dell'oro, in riflesso all'andamento internazionale del mercato aureo.

Principali oscillazioni: Generali 104.800-104.300-104.620; Viscosa 3571-3540; Anic 1434,5-1435-1420; Olivetti privileg. 3475-3445; Fiat 2731-2735-2720; Montedis. 1142,50-1140-1144,50.

Ecco le quotazioni odierne elencate in ordine alfabetico:

Aedes 2900; Amiata 8095; Anic 1420; Assicuratrice 72,800; Bastogi 2178; Beni Stabili 3847; Binda 32.000; Burgo 16.200; Cantoni 14.080; Carlo Erba ord. 10.200; Carlo Erba priv. 8025; Cascami 3800; Cementir 4150; Châtillon 4480; Ciga 3890; Comp. Toro ordin. 11.370; Comp. Toro privileg. 6907; Cond. Acqua 703,50; Cucirini 6600.

Dalmine 1248; E. Marelli 630,25; Eternit 3570; Falck or. 3800; Falck pr. 3840.

Fiat or. 2724; Fiat priv. 2170; Finmare 340; Finsider 600; Fisac 401; Fond. Incendio 10.400; Gavardo 1850; Generali 104.620; Gim 4180; Imm. Roma 603; Iniz. Ind. Comm. 2000; Invest 3100.

Italcementi 16,200; Italgas 1345; Italsider 945; La Centrale 7001; Lanerossi 3220; L'Ausiliare 2100; Lepetit ordin. 4420; Lepetit privileg. 4870; Linificio 420; Liquigas 185,50; Magnoli M. 1220; Manif. Tosi 2100; Marzotto 1856; Mediobanca 80.880; Metalli 3600; Mira Lanza 38.000; Mondadori pr. 3462; Montedison 1144,50; Monteponi 334,50.

Nebiolo 592; Olcese 210,50; Olivetti ord. 3413; Olivetti priv. 3445; Pibigas 89,87; Pirelli e C. 4205; Pirelli S.p.A. [illegible]; Pozzi ord. 144; Pozzi priv. 257; Ras 41.100; Rinascente ord. [illegible]; Rinascente priv. 271,75; Risanamento 6400; Romana Zuc. ord. 159,50; Romana Zuc. priv. 336; Rossari 11.200; Rotondi 26.100.

Rumianca 1460; Saffa 5100; Sai 24.400; S. E. Sardi 4275; Sges 1748; Siele 3645; Silos 3020; Sip 2720; Sme 2325; Stampati 3462; Stet 2855; Sviluppo 1841; Tecnomasio 1355; Terni 283,50; Trafilerie 718; Un. Manifat. 24.400; Viscosa or. 3540; Viscosa pr. 2401; Westinghouse 899.

A GENOVA. — La stipulazione dei riporti mensili per fine gennaio ha portato ad un'ulteriore diminuzione degli impegni al rialzo di quasi tutto il mercato azionario. Infatti la richiesta di denaro agli istituti finanziari è risultata in diminuzione rispetto alla scadenza. Pertanto l'odierna chiusura è avvenuta su basi riflessive su tutte le voci al listino. Nel comparto del reddito fisso minime le variazioni e quasi nulle le contrattazioni.

Alcuni prezzi: Centrale 7055; Generali 104.100; Ras 40.600; Meridionali 2190; Nai 8000; Viscosa ordinarie 3533; Viscosa privilegiate 2440; Finsider 504; Italsider 939; Fiat ordinarie 2723; Fiat privilegiate 2170; Sip 2724; Montedison 1146.

A FIRENZE — Mercato leggermente migliore nei confronti della precedente riunione. I prezzi non hanno subito variazioni sensibili, e solo al listino una corrente di denaro ha provocato una lievitazione della quota. Particolarmente in denaro gli assicurativi.

Alcuni prezzi: Bastogi 2180; Centrale 7000; Fondiaria Incendio 10.325; Fondiaria Vita 20.050; Viscosa ordinarie 3530; Montedison 1145; Magona 1678; Fiat 2700; Immobiliare 606.

A TORINO

	12	13		12	13		12	13
VALORI DI STATO			[illegible]	95 —	99 —	[illegible]	92 50	92 30
[illegible]	104 60	104 60	[illegible]	[illegible]	[illegible]	[illegible]	91 [illegible]	91 [illegible]
[illegible]	[illegible]	[illegible]	[illegible]	[illegible]	[illegible]	[illegible]	[illegible]	[illegible]
OBBLIGAZIONI						OBBLIG. CONVERTIBILI		
[illegible]	[illegible]	[illegible]	[illegible]	[illegible]	[illegible]	[illegible]	104 [illegible]	105 10
						AZIONI		
						ALIMENTARI		
						MINER. ED ESTRATT.		
						COMUNICAZIONI		
						IMMOBILIARI		
						CHIMICI		
						FINANZ. ED ASSIC.		
						METALMECCANICI		
						TESSILI		
						DIVERSI		
[illegible]	[illegible]	[illegible]	[illegible]	[illegible]	[illegible]	[illegible]	[illegible]	[illegible]

Drammatico e confuso lo sviluppo degli avvenimenti

La Grecia spaccata in due dalla rivolta tra i militari

Le prime frammentarie notizie fanno ritenere che re Costantino avesse preordinato con un gruppo di ufficiali fedelissimi la fulminea secessione contro i «colonnelli» al potere - L'attuale capo del governo Kollias è quasi trincerato nel suo ufficio ad Atene - Il Sovrano si trova invece nella base militare di Larissa - Il Paese è percorso da colonne di soldati, secondo ordini che paiono contraddittori - Gli osservatori stranieri dicono: «Sono in gioco le sorti della monarchia»

Voci (da parte turca) di scontri armati a Creta

(Segue dalla 1ª pagina)

vie di accesso alla città erano bloccate dalla truppa; le comunicazioni telefoniche con il resto del paese erano interrotte e così, per circa un'ora, lo sono state quelle con l'estero. Altre truppe sono affluite successivamente nella capitale, altri mezzi blindati sono sfilati fragorosamente per le vie. Il campo sportivo di Atene rigurgita di soldati — diversi reggimenti — concentrati, evidentemente, con doppio scopo: tenere la truppa sotto controllo ed avere la possibilità di impiegarla in caso di necessità. Camionette di portaordini e camion carichi di soldati partono e arrivano velocemente.

Gli ateniesi si sono riversati nelle strade. Si vivono momenti di angoscia. La radio trasmette canzonette. Soldati in assetto di guerra sono stati fatti salire anche sui tetti di alcuni edifici: i ministeri e gli uffici delle comunicazioni. Militari con mitragliatrici sono appostati sui balconi della sede della presidenza del Consiglio. Nel cielo sfrecciano reattori.

Per alcune ore ad Atene la gente si è chiesta: questi sono gli insorti oppure i fedeli della giunta Kollias? Correva voce che il primo ministro si fosse dimesso. I fatti si sono chiariti più tardi, quando attraverso le agenzie straniere si è avuta la notizia, ancora frammentaria, di un appello di re Costantino al paese, appello lanciato dalla base militare di Larissa, nella Grecia centrale, dove sarebbe il cuore dell'insurrezione.

Pattakos, uno degli uomini della giunta militare greca

Non si conosce ancora il testo completo dell'appello, ma il suo contenuto è questo: il sovrano, che dovette accettare il colpo di Stato del 21 aprile scorso, ripudia gli uomini che lo hanno effettuato e il regime che ne è scaturito. Questi uomini — si afferma — rappresentano soltanto una parte dell'esercito greco. Costantino invita quindi il paese a seguirlo nel suo tentativo «*di restaurare la libertà e la democrazia nel paese*».

Ma perché l'opposizione di sinistra non si faccia illusioni, il sovrano fa anche riferimento al pericolo comunista che ha gravato sul paese nell'ultimo quarto di secolo. Una frase testuale del messaggio è questa: «*Non prevarrà uno spirito di vendetta, ma da oggi in poi non tollererò atti di disobbedienza, che saranno puniti senza pietà. Non vi saranno compromessi*». Il monarca conclude il messaggio ripetendo la sua richiesta al popolo di seguirlo, di aiutarlo e di assisterlo.

L'appello del re è stato trasmesso sulle onde corte, da una piccola emittente, che non ha potuto essere ascoltata in tutta la Grecia. Ecco perché nella capitale esso è giunto di rimbalzo e frammentario. Ma a questo appello del re la giunta militare ha immediatamente replicato con un annuncio in cui dice: «*La rivoluzione del 21 aprile è decisa a realizzare i suoi obiettivi, e lo farà*». Questo annuncio è stato dato nel primo pomeriggio. Esso non è stato seguito da altre notizie. Quanto ai movimenti di truppa è stata data questa spiegazione: «*Si tratta di misure precauzionali*».

Le prospettive sono fosche. Le forze armate, divise in due schieramenti frazionano a loro volta il paese in due settori. La capitale è in mano alla giunta militare, la seconda città della Grecia, Salonicco, è controllata dagli insorti. Fra l'altro, non si sa neppure dove si trovino la regina Anna Maria, i suoi due figlioletti e la regina madre Federica.

A capo del contro-colpo di Stato sarebbe il generale Paridis, comandante del Terzo Corpo d'armata, di cui era nota l'ostilità alla dittatura instaurata da Papadopulos e dagli altri colonnelli. Il Terzo Corpo d'armata presidia appunto la zona di Salonicco. Egli avrebbe l'appoggio del generale Eisselman, comandante del settore nord del paese e quindi suo superiore diretto, e di un altro importante ufficiale, il generale Zaloxoridi.

Il nord ed il centro del paese, dunque, sarebbero saldamente nelle mani degli insorti fedeli al re. Essi non hanno preso, a quanto risulta, provvedimenti eccezionali. La frontiera con la Jugoslavia, ad esempio, sarebbe tuttora aperta al traffico. Non si hanno notizie relative alle comunicazioni con la Turchia. Anche la frontiera con questo paese, sulla quale furono ammassate nelle scorse settimane ingenti forze armate e presso la quale sono stanziati tuttora i migliori reparti greci, sarebbe controllata dai contro-rivoluzionari. Allo stesso modo, sarebbero dalla parte degli insorti l'isola di Creta e quella di Volola.

Il re, a conferma della sua risoluta intenzione di togliere il potere ai «colonnelli», avrebbe già costituito un governo «*per condurre il paese alla democrazia*». Questo secondo la piccola radio a onde corte di Larissa, sulla quale gli osservatori ad Atene sintonizzano i loro apparecchi radio. L'ascolto è però difficile, disturbato, forse da apposite interferenze della stazione radio della capitale.

Secondo altre voci che corrono ad Atene, sarebbero in corso trattative fra la giunta Kollias e il re. Si parla addirittura di speranze di compromesso, ma ciò sembra improbabile data la ferma decisione espressa dal sovrano di stroncare la dittatura. Minacciosi movimenti di truppe vengono segnalati da tutto il paese, e ciò contrasta con la prospettiva di intese fra le due parti.

Il contro-colpo di Stato è frutto certamente di una preparazione alla quale si sono dedicati in questi mesi il sovrano e i generali a lui fedeli. Il momento più opportuno, atteso pazientemente, è venuto in queste settimane, proprio in seguito all'accordo fra Grecia e Turchia sulla questione di Cipro. Questo accordo è stato ed è motivo di serio malcontento in Grecia. Gli ambienti di destra e nazionalisti, proprio quelli che applaudirono all'ascesa dei colonnelli al potere, considerano quell'accordo una capitolazione di Atene di fronte ad Ankara, un tradimento proprio da parte dei militari.

La situazione nella capitale, a metà del pomeriggio, non accennava a schiarirsi. Anzi, le ultime notizie ne accentuano la drammaticità:

Ore 15: quasi tutti i negozi, che erano rimasti aperti nella mattinata, hanno ormai abbassato le saracinesche. Il traffico stradale è normale, ma attentamente controllato dai militari.

Ore 15,30: viene confermata la chiusura dell'aeroporto a tutti i voli civili.

Ore 16: un apparecchio della «Swissair» proveniente da Istanbul, che doveva atterrare ad Atene, è stato rimandato indietro.

A quest'ora i reparti dell'esercito stanno attestandosi sulle colline che attorniano la capitale.

(Ansa, United Press, Associated Press).

Il capo del governo Kollias

Al confine jugoslavo

BELGRADO, mercol. sera.

Il confine tra la Jugoslavia e la Grecia era ancora aperto questo pomeriggio alle ore 14,30 locali, e il traffico procedeva normalmente nei due sensi.

Un funzionario jugoslavo al posto di confine di Djevdjelija ha riferito che un grosso autocarro frigorifero greco aveva appena attraversato il confine ellenico ed era diretto verso la Jugoslavia, quando improvvisamente ha fatto marcia indietro ed è tornato in Grecia. Per il resto tutto è normale al confine, con il consueto traffico.

L'ambasciata greca a Belgrado non ha informazioni sugli ultimi avvenimenti in Grecia e si deve basare sulle informazioni delle agenzie.

(Associated Press)

Le informazioni da Ankara sui presunti combattimenti

ANKARA, mercoledì sera.

Fonti del ministero degli Esteri turco hanno reso noto di avere ricevuto segnalazioni di scontri armati a Creta, e di movimenti di mezzi corazzati verso Atene dal Nord.

La notizia del colpo di Stato ha creato grande eccitazione negli ambienti governativi turchi, ma per il momento non si hanno commenti ufficiali.

La radio statale turca ha comunicato che la radio di Atene ha interrotto una normale trasmissione per annunciare: «La rivoluzione del 21 aprile è più forte che mai».

(Associated Press)

Il re marcia verso Atene?

ATENE, mercoledì sera.

Le ultime notizie sembrano confermare che re Costantino è alla testa di reparti militari insorti contro il governo di Atene. Egli sarebbe anzi partito con unità del terzo corpo d'armata diretto verso la capitale. Il sovrano avrebbe rivolto al governo di Atene un ultimatum per indurlo a dimettersi.

Radio Atene ha, essa stessa, confermato queste voci quando ha detto che il sovrano «è stato aviato da opportunisti criminali e si è schierato contro la rivoluzione, salvatrice della nazione». La radio ha aggiunto: «Le forze armate greche sono decise a difendere l'unità della nazione e a schiacciare, con la potenza armata, coloro i quali dividano il paese. Il governo nazionale invita il popolo greco a mantenere il proprio sangue freddo e la sua fiducia nel governo».

(United Press)

Aerei giunti a Roma

Roma, mercoledì sera.

Il traffico degli aerei provenienti da Atene si è svolto regolarmente fino al primo pomeriggio di oggi e alcuni ritardi riscontrati sono da attribuirsi solo al maltempo. Nella capitale greca la situazione sembra essere tutt'ora normale. Il volo Bea 267 da Ankara-Istanbul-Atene è arrivato a Fiumicino alle 13,10, il volo Twa 841 è arrivato da Atene alle ore 13, l'Alitalia proveniente da Il Cairo-Atene ha sorvolato l'aeroporto ateniese per il maltempo ed è atterrato a Fiumicino alle ore 14,46; alle 14,15 sono sbarcati regolarmente da Atene i passeggeri del volo Olympic.

Il sig. S. O. Moschopoulos, uno dei passeggeri, ha dichiarato che la situazione è in apparenza perfettamente calma sia all'aeroporto che all'interno della città. Altri passeggeri hanno confermato tali affermazioni.

Nuoro: carabiniere morente per la rivoltellata d'un pastore

Nostro servizio particolare

NUORO, mercoledì sera.

Il carabiniere Dino De Murtas di 23 anni da Loceri (Nuoro), in servizio presso il battaglione di Cagliari, è stato gravemente ferito con un colpo di pistola esplosogli contro dal pastore Attilio Verrai di 46 anni da Arzana. Ricoverato all'ospedale Civile di Lanusei il milite è stato sottoposto ad un delicato intervento per l'estrazione del proiettile penetrato nell'addome. I sanitari si sono riservati la prognosi data la gravità delle condizioni del ferito. Il feritore è fuggito ed una battuta delle forze dell'ordine è in corso per catturarlo.

Il grave fatto di sangue è avvenuto nella campagna di Loceri, quando Dino De Murtas, che trascorreva un periodo di licenza presso i genitori, ha sorpreso un gregge di pecore in un terreno coltivato di sua proprietà. Nel tentativo di estromettere le pecore, il militare è venuto a diverbio con il Verrai. Questi in un primo tempo ha obbedito all'ingiunzione di allontanarsi, ma successivamente è tornato armato di pistola ed ha sparato contro il carabiniere.

Sul posto sono intervenuti il comandante la Legione carabinieri, colonnello Terenziani, il comandante del gruppo carabinieri di Nuoro maggiore Luchi ed il comandante del battaglione capitano Caramete. t. s.

Brucia ad Alessandria una fabbrica di feretri

ALESSANDRIA, merc. sera.

(r. c.) Un grosso incendio divampato ieri sera ha devastato il reparto verniciatura della fabbrica di cofani mortuari Saema della nostra città, di proprietà dei soci Ferrari, Pozzio e Mazzarelli e sita in corso Acqui al rione Cristo. Il calore delle fiamme ha fatto esplodere numerosi fusti di solvente e lo scoppio ha distrutto gran parte del reparto e di quello di falegnameria, danneggiando pure la sovrastante abitazione civile. Il danno causato dal sinistro, che ha pure incenerito moltissime casse funebri, supera i 4 milioni. Due squadre di pompieri hanno lottato per tutta la notte, fino a stamane per circoscrivere e domare il fuoco, causato forse da una scintilla fuoruscita da una stufa.

GIULIO DE BENEDETTI
DIRETTORE RESPONSABILE
EDITRICE LA STAMPA
Questo quotidiano è controllato dallo Istituto Accertamento Diffusione

Il Presidente, il Consiglio di Amministrazione ed il Collegio Sindacale dell'Istituto Bancario San Paolo di Torino si inchinano riverenti e commossi alla memoria del

Comm. Biagio Mortara

Direttore Centrale dell'Istituto in quiescenza
Medaglia d'Oro al Merito Direttivo

di cui rimarrà incancellabile il ricordo della bontà, intelligenza ed operosità profusa in oltre 30 anni di qualificata attività all'Istituto San Paolo.

— Torino, 12 dicembre 1967.

Il Direttore Generale e il Personale tutto dell'Istituto Bancario San Paolo di Torino partecipano con accorato cordoglio la scomparsa del

Comm. Biagio Mortara

Direttore Centrale dell'Istituto in quiescenza
Medaglia d'Oro al Merito Direttivo

e si uniscono al dolore della Famiglia ricordandone la nobile figura, e tutti esempio di grandezza di cuore, di integrità di vita e di infaticabile operosità.

— Torino, 12 dicembre 1967.

La Delegazione Aziendale del Personale Direttivo dell'Istituto Bancario San Paolo di Torino partecipa con profonda mestizia la scomparsa del

M. d. L.

Comm. Biagio Mortara

Medaglia d'oro al Merito Direttivo

per tanti anni apprezzato e stimato Direttore Centrale dell'Istituto.

— Torino, 12 dicembre 1967.

Geo Del Fiume partecipa con dolore al grave lutto che ha colpito l'illustre amico Prof. Avv. Marcello Gallo per la morte del padre

Comm. Dott. Oreste Gallo

— Torino, 13 dicembre 1967.

Commosso e addolorato il Dott. Antonino Di Caro si unisce fraternamente al dolore della Famiglia Binello e Fanti per la perdita dell'indimenticabile caro amico

Oreste Binello

— Bra, 12 dicembre 1967.

Rosina e Vittorio Di Caro partecipano al dolore della Famiglia Binello e Fanti per la perdita del signor

Oreste Binello

— Bra, 12 dicembre 1967.

«Chi crede in me, anche se muore vivrà» (Giov. 11:25)

Il Signore ha richiamato a Sé l'anima di

Renato Castellani

Il triste annuncio è dato, con grande dolore, dalla moglie Ada Antonietti e parenti tutti. I funerali avranno luogo giovedì 14 nel Tempio Evangelico di via Pessalacqua alle ore 14,30.

— Torino, 12 dicembre 1967.

CUNEO: processo a porte chiuse per una turpe vicenda

Due anni all'ignobile padre che corruppe la sua bambina

Dal nostro corrispondente

Cuneo, mercoledì sera.

Con una condanna a due anni e un mese di reclusione (di cui due anni condonati) si è concluso stamane, davanti al nostro Tribunale, il processo contro il manovale quarantaduenne Walter Dalmasso, operaio, accusato a piede libero, di aver commesso atti di libidine ai danni di alcune ragazzette, tra le quali una sua figlioletta appena undicenne. Il Dalmasso è stato ritenuto responsabile degli oltraggi inflitti alla sua bambina ed assolto invece, per insufficienza di prove, quanto agli altri episodi immorali.

Il P. M. dott. Spaziani aveva chiesto per l'accusato tre anni e sei mesi di reclusione, mentre il difensore, avv. Gaetano Toselli, ne ha invocato l'assoluzione, quanto meno con formula dubitativa. Il dibattimento è stato celebrato a porte chiuse. Si è comunque appreso che nel suo interrogatorio il Dalmasso, come già in istruttoria, ha respinto tutti gli addebiti, mentre la figlia ha confermato le turpi attenzioni del genitore.

Nell'autunno del '65 la moglie, che vive separata dall'imputato, aveva denunciato che questi si era comportato ignobilmente nei riguardi della loro bambina di undici anni, ospite di un collegio retto da suore.

Il fatto era avvenuto alcuni mesi prima, ma solo quel giorno la ragazzetta aveva avuto il coraggio di confidarsi con la madre. Il Dalmasso si sarebbe [illegible] recato al collegio dicendo di voler condurre la piccola a fare una passeggiata con la motocicletta. Le suore gli affidavano la bambina, che venne riportata all'istituto soltanto l'indomani. Da quella volta, l'allieva aveva però avvertito le religiose che non sarebbe mai più uscita col padre. Essa aveva comunque taciuto per alcuni mesi, fino a quando, sollecitata dalla madre, finì per spiegare la sua avversione verso il genitore con la sconvolgente confessione.

Quasi contemporaneamente una sua coetanea ospite dello stesso collegio raccontò che il Dalmasso aveva tentato anche nei suoi confronti indegni approcci nello stesso parlatorio dell'istituto. Ma le sorprese non si fermavano qui. Infatti una coppia di coniugi, vicini di casa del Dalmasso, segnalavano a loro volta alla Questura che ben nove anni prima, cioè nel 1958, la loro figlioletta era stata condotta dall'operaio in aperta campagna e costretta a subire sevizie.

Cominciava così l'inchiesta contro il Dalmasso per tre distinti reati di atti di libidine e ratto di minore, che si concludeva con il suo rinvio a giudizio. L'operaio, che in questi ultimi tempi si è trasferito, per ragioni di lavoro, in Liguria, ha sempre negato. A suo dire le accuse sarebbero state completamente false: la moglie avrebbe ordito per vendetta la congiura nei suoi riguardi.

g. d. m.

Ricuperato in mezz'ora un furgone di salumi rubato nel Canavese

Rivarolo Can., merc. sera.

(n. c.) Il furgone di un rappresentante carico di salumi è stato rubato ieri sera a Rivarolo in via Ivrea. Mezz'ora dopo esso veniva recuperato dai carabinieri di San Giorgio ad un posto di blocco stradale istituito alla periferia di San Giusto.

ANNUNCI ECONOMICI

OFFERTE IMPIEGO L. 220 per parola

(Continua da pag. 13)

A distinto personale femminile residente provincia Alessandria offresi seria sistemazione nel settore interviste per propaganda alla dipendenza nota casa internazionale. Referenziare precisando età e: «Pubblicità Stampa 587 — Torino».

A giovani 19-23 anni offriamo seria occupazione commerciale formazione remunerata. Per colloquio selettivo telefonare [illegible].

AMBOSESSI INSEGNANTI LAUREANDI O COMUNQUE CULTURA SUPERIORE ANCHE SE LIBERI PARZIALMENTE SONO RICHIESTI DALLA FIELD CORPORATION PER ATTIVITA' ALTAMENTE RETRIBUITA ET POSSIBILITA' INSERIMENTO ORGANICO DIRETTIVO ETA' 22-45 MORALITA' INECCEPIBILE TEMPERIE EMENDRIO MEDIOCRITA' GRANDE AMBIZIONE. TELEFONARE MARTEDI' ET MERCOLEDI' ORE 9,30-13 16-19,30 AI NUMERI [illegible] PER FISSARE COLLOQUIO. INFORMAZIONI AI SOLI CONFECATI. 2091

ASSUMONSI in qualità di [illegible] uomini con auto propria elementi maschili anni 30-40 preferibilmente geometri per distribuzione mese gennaio guida telefonica. Presentarsi Agenzia Defendini, via S. Teresa 18 F. A119295

CERCASI signorine prive responsabilità anche contributi inizio 1° impiego. Scrivere: «Pubblicità Stampa 573 — Torino». 0622

DITTA importanza nazionale assume segretaria d'azienda anche primo impiego. Telefonare 256-205.

IMPORTANTE azienda Alfafiori cerca abile impiegato tecnico commerciale referenziato preferibile stenodattilo. Manoscriverse: Casella Postale Parl. 402 Torino.

IMPORTANTE industria carta ovatta operatrice National, libero subito. Telefonare 561-755.

INDUSTRIA fibre tessili artificiali e sintetiche Nord Italia cerca per il proprio servizio di assistenza tecnica clienti tecnico cotoniero, perito tessile o esperto nella lavorazione su macchine tubolari. Perito tessile maglione esperto lavorazione su telai a catena. Si richiede possibilmente la conoscenza della lingua inglese o/o tedesco. Specificare età, curriculum si prega. Scrivere Pubblimen Casella 173/E 28100 Novara.

PERITI industriali ottima conoscenza inglese e macchine di precisione preferibilmente anche macchine utensili immediatamente ditta Italo americana Novara per lavoro disegno progetto ed ammodernamento tecnico con uso lingua inglese. Scrivere Pubblimen Casella 173/E 28100 Novara.

PERITI E GEOMETRI CON ESPERIENZA SULLA PROGETTAZIONE DI IMPIANTI DI RISCALDAMENTO CERCANSI PER LAVORO D'UFFICIO O LAVORO ESTERNO DI CONSULENZA INVIARE MANOSCRITTI A: «PUBBLICITA' STAMPA 117 — 28100 MILANO». 27934

DOMANDE LAVORO L. 50 per parola

A. CAMERIERE autista fattorino città provincia buona cultura trattigua offresi. Telef. 786-697.

AGGIUSTATORE specializzato stampista capace offresi anche a ore. Scrivere: «Pubblicità Stampa 2394 — Torino». A110265

AUTISTA con autocarro 25 ql. offresi qualsiasi trasporto. Telefonare 916-973. A120054

AUTISTA con Leoncino continuo offresi giornata ed ora. Telefonare 851-339. A120047

AUTISTA fattorino riempassone patente B occuperebbesi. Tel. 531-261.

AUTISTA, magazziniere, fattorino 25enne con patente B referenziato offresi. Tel. 734-316.

AUTISTA offresi con Leoncino a Oltre mezza giornata. Tel. 264-097.

AUTISTA, patente B, offresi, massima referenze. Tel. 757-057.

AUTISTA, patente B, praticissimo città, offresi per commissioni mezza giornata con auto o senza. Telefonare [illegible]. A119299

AUTISTA patente C offresi qualsiasi lavoro in Torino. Tel. 542-388.

AUTISTA piemontese patente D offresi Ditta o privato. Tel. 327-530.

AUTISTA 28enne, patente C, offresi seria ditta. Tel. 211-912.

AUTISTA 32enne offresi. Telefonare 211-535. A119453

AUTOTRENISTA con passaporto libero offresi subito. Tel. 531-979.

BALIA asciutta praticissima cerca bambino, mili pratese. Tel. 842-023.

BARISTA-cameriera disposto trasferirsi offresi, Lavizari, via Cena 2, Torino. A119639

BARISTA ventiquattrenne offresi subito. Tel. 248-506 A119233

CAMERIERE barista libera subito offresi. Tel. 555-783 ore 15-17.

CINQUANTACINQUENNE sano, onesto, patente, libero festivi, notte festivi e mattinate feriali, cerca qualsiasi occupazione. Scrivere: «Pubblicità Stampa 2428 — Torino».

CINQUANTASEIENNE, piemontese, cerca lavoro magazziniere aiuto o fattorino, referenze. Telef. 552-754 ore pasti. A119319

CON motofurgone quintali 5 pratico Torino trasporto offresi Ditta. Tel. 264-097. A110451

CONIUGI mezza età, piemontesi offrensi governo bambini, tutto più. Telefonare ore pasti 221-418.

CONIUGI 57-55 anni offrensi come portieri eventualmente giardinieri palazzo ville Torino e collina dintorni. Telefonare 313-032.

CUOCO ricettato dall'estero offresi anche stagione. Tel. 676-539.

DICIANNOVENNE, studente, offresi pomeriggio qualsiasi occupazione. Telefonare 294-305 pomeriggio.

DICIANNOVENNE volenterosa licenza media offresi apprendista. Telef. 728-347. A119892

ELETTRICISTA impianti civili industriali cottimo contratto offresi. Telefono 579-328. A119042

ELETTRICISTA ventiseienne, invalido grafico manutenzione stabilimento cablaggio quadri, potenza, offresi. Scrivere: «Pubblicità Stampa 2390 — Torino». A119312

ESPERTO fattorino autista offresi periodo feste natalizie. Tel. 365-778.

FATTORINO autista offresi mezza giornata. Telefonare 273-626.

OFFRESI fattorino con patente B. Tel. 673-865. A119469

OFFRESI pasticciere, libero subito. Tel. 673-939. A119223

GARAGISTA notturno offresi 100 mila mensili. Telefonare 683-355 ore 9,30. A119266

INFERMIERA sessantenne, reinserita offresi fissa assistenza presso signora sola, referenze. Telef. 685-462.

MAGAZZINIERE rizzatori auto esperienza ventennale, cerca occupazione libero subito. Telefonare 277-915.

OFFRESI barista 23enne libero sicuro libero subito. Telef. 855-843 ore 17. A119389

OFFRESI 3enne giardiniere oppure aiuto magazziniere. Telefonare 206-116. A119384

OFFRESI tuttofare per piccolo famiglia zona Piazza Statuto. Scrivere: «Pubblicità Stampa 0381 — Torino». A119411

REFERENZIATA occuperebbesi stiro o assistenza persona sola 3 ore giornaliere. Scrivere: «Pubblicità Stampa 2415 — Torino».

VENTENNE militesente autista D pratico Torino anche viaggi offresi. Tel. 672-857. A119085

VENTICINQUENNE generale qualsiasi occuperebbesi presso ditta o fabbrica. Telefono 788-584. A119278

VENTISETTENNE rebuttitista meccanico telegrafonico patente D, offresi. Telefono 515-933. A119852

OFFERTE LAVORO L. 220 per parola

A.A. CERCASI tuttofare, fissa, referenziata. Buone condizioni. Telefonare 675-539. A119277

A. MASSAGGIATORE massaggiatrice diplomati cerca primario istituto. Detlagliare ritali pretese. Scrivere: «Pubblicità Stampa 2378 — Torino»

A famiglia urge cuoca tuttofare referenziata disposta mare e montagna. Telefono 537-682.

CERCASI tuttofare fissa. Telefonare 679-880. A118212

CERCASI tuttofare referenziata pratica cucina 4 ore giornaliere. Telefonare 531-997. A119382

CONIUGI cercano tuttofare fissa, alto massimo, permessi uscita. Telefonare 759-013. 0467

DITTA confezioni assume abile stiratore e stiratrice pratica presso. Sul Reggio 27. A119880

DOMESTICA tuttofare massima retribuzione cercasi. Telef. 599-574.

ELETTRICISTI industriali cercasi. Presentarsi Largo Borgaro 42 ore 11.

FABBRICA adotti cerca operai tappezzieri apprendisti lavoranti macchinisti. Telefonare 342-687.

INDUSTRIA impregnazioni carte per laminati assume apprendisti e operai massimo trentenni. Rivolgersi Sipab, Carrozzia d'Alba (10 km da Carmagnola). Telefonare 58-47.

CERCASI rappresentante Piemonte introdotto settore mobilieri vendita lavelli inox. Scrivere: Pubblimen Casella 115/P - 35100 Padova.

IMPORTANTE industria lampadari cerca rappresentante veramente introdotto Piemonte, Casella 331/A Sip Milano. 27913

INTRODOTTO farmacia Piemonte - Valle d'Aosta per vendita, anche in abbinamento, prodotti qualificati bebè e mamme cercasi. Scrivere: Pastrone, piazza Villari 2, Torino.

LANE da materasso e materassi a molle importante azienda campo nazionale cerca agente Piemonte introdotto ramo. Scrivere: Cassetta Errepi Pubblicità 115/5, Bologna 40126.

ORGANIZZAZIONE vendita tessuti direttamente consumatore assume rappresentanti Pubblimen 122/11 - Biella. 27945

INFORMAZIONI L. 220 per parola

A.A. DETECTIVE [illegible] svolge personalmente riservatissimi controlli infedeltà pre-postmatrimoniali. Esegue scrupolose indagini private, industriali, commerciali. Italia, estero. Nizza 102. Tel. 635-148 - 830-716.

A. AIRIT accertamenti infedeltà indagini prematrimoniali private industriali controlli ovunque. Via Umberto 84, telefoni 599-034, 509-510.

ACCERTAMENTI, indagini separazioni, ricerche. San Francesco da Paola 40, Rovimondial. Tel. 531-181.

CITTADINI dell'Ordine del 1870, Andrea Doria 9, telefoni 541-100, 531-549, 534-874: indagini prematrimoniali private, commerciali, controlli. 0589

INFORMITALIA informazioni commerciali private indagini, controlli infedeltà. Corso Vittorio Emanuele 107, telefono 511-024. 21580

POLIVENTI [illegible] qualificati situazione questionari privati, prematrimoniali, infedeltà ovunque Marconi 3, telefono 652 755 0667

IGIENE E TERAPIA L. 220 per parola

A.A.A.A. ABILISSIMA [illegible] Telefonare 613-703.

A.A.A.A. MASSAGGIATRICE [illegible] curativi relax. Telef. 512344.

A.A.A.A. MASSAGGIATRICE generale curativi relax. Telef. 279-978.

A.A.A. MASSAGGI generali curativi pedicure cellulite. Tel. 532-140.

A.A. MASSAGGIATRICE relax sportivi dimagranti curativi. Tel. 471-651

ESTETISTA diplomata trattamenti anticellulite, viso, massaggi, abbronzature. Telefono 677-576.

NUOVA artistica massaggi generali, curativi, dimagranti, relax, depilazione. Telefono 278-681.

RIEDUCAZIONE arti praschiste con cyclette, vogatori, rullanette, noleggio, vendita. Cavoie, tel. 851-135.

ROBERTA accurati trattamenti estetici curativi sauna svedese relax. Telefonare 875-323. A118329

AUTOMOBILI L. 220 per parola

A.A.A.A.A. SENZA anticipo, senza cambiali, senza privilegio, Simca nuove ed usate, Fiat 500, 600, 1100 ecc., corso Racconigi 5, corso Peschiera 242 (aperto festivi).

A.A.A.A. SENZA anticipo senza cambiali senza privilegi vendiamo ogni tipo auto usata nuova occasione, prenotazioni via Montefeltro 147, telefono 383-040, aperto festivi.

A.A.A.A. SOCIETA' Lavoratori Automobili Torino, corso Principe Oddone 68, telefoni 488-213, 485-274, a 300 metri stazione Dora. Una efficiente organizzazione di vendite automobili, importante esposizione dove trovate tutti i tipi di autovetture. Rateizzazioni, attenzione garanzia 6 mesi. (Anche festivi).

A.A.A. ARCIOCCASIONISSIME, corso Svizzera 83 tel. 745-213: 850 Morris, Fulvia, 1500, 1300, 850, 600, 500, Simca 1000, NSU 1100, Prinz 4, sport, 1100 familiare, Bianchina panoramica, 600 furgone, aperto festivi. 0745

A.A.A. AUTOMERCATO via Genova 361, aperto festivi tutto il giorno, vastissima esposizione autovetture d'occasione tutti tipi, selezionate con collaudo da 150.000 in poi, rateazioni, permute. 0511

A.A.A. CORSO Potenza 105 (angolo corso Toscana) piccolissimi anticipi occasioni garantite Fiat, Lancia, Alfa permutiamo (ritiriamo scooters). aperto festivi. 0582

A.A. A1 Supermercato di via Vigone 44 troverete veramente assortimento auto occasione da 70.000 in su, senza anticipo, senza cambiali, senza privilegi. Telefono 380-776, aperto anche festivi. 0622

A.A. AUTOFRANCIA, corso Francia 343, serietà assortimento garantita occasioni Fiat Lancia Alfa da 150.000 a 540.000; 50.000 anticipo, permutiamo. 0583

A.A. AUTONOLEGGI senza anzianità patente, Torricelli 4, Tel. 503-051.

A.A. COLONGO automobili, corso Belgio 179, vende, permuta autovetture tutti tipi selezionati con collaudo da 150.000 a 750.000, lunghe rateazioni. 0511

A.A. PROVATE un'automobile da Autodesteiani, la abbiamo tutte, di tutti i tipi. La [illegible] affermata organizzazione di compra-vendita conosciuta per serietà di garanzia sui mezzi. Prezzi controllati, rateizzazioni, grande esposizione. Autodesteiani, corso Grosseto 55, telefoni 293-992, 215-043. Affrettarsi, vicino corso Vercelli.

A. ARCIOCCASIONI visitano anticipo, Flavia coupé, Giulia GT, Fulvia, 850, coupé, 600, 500 giardiniera, 1100, assortimento furgoni, camioncini. Agnelli 22, tel. 322-493, aperto festivi. 0606

A. ARCIOCCASIONISSIME Fulvia coupé Flavia coupé Appia III serie vendiamo rateizziamo Montalcone 141, telefono 383-080

A. ARCIOCCASIONISSIME Giulia 1600, 1100, 600, 500, 600 Vignale, 850, 1300, Simca 1000, Appia II serie, furgone 600, Morris Minor traveller, 1100 N. Via Malta 35-10, telefono 386-847. 0527

A. ARCIOCCASIONISSIME Mini Minor, NSU, Simca 1000, Opel, Volkswagen, innocenti, garantite, vendiamo anche senza anticipo Montalcone 141, telefono 383 040. 0688

A. AUTONOLEGGI vetture da 1300 giornaliere, corso Dante 46 Telefono 694-714 0792

A. SENZA anticipo, senza cambiali, senza privilegio, vendiamo ogni tipo auto occasione. Via Vigone 44 Telefono 386-973 Aperto anche festivi

A prezzi realizzo ricondizionati usate Lancia, Fiat, Alfa Romeo, Ford, Opel, Commissionaria Citroën, [illegible] Vittorio Emanuele 206. 0449

ACQUISTIAMO contanti autovetture, permutiamo vendiamo facilitando. Autostazione Stradale 158. 0137

(Continua a pag. 15)

c'è caldo e caldo
bisogna solo saperlo distinguere
proprio come farebbe il vostro gatto
che di caldo se ne intende.

Informatevi presso gli Installatori più qualificati.
Vi diranno che i bruciatori Novatherm sono quanto di più avanzato sia stato costruito in questo settore.

odore di caldo

Novatherm spa / Via Ceva 45 / Torino / Tel. 483434
Capo spa / Via Quittengo 36 / Torino / Tel. 284812

OPERAIO tuttoquattrenne calegoria metalmeccanica esperienza officina, addetto macchine, presso, lavori vari, offresi subito. Scrivere: «Pubblicità Stampa 8368 — Torino». A119433

OPERATORE terzi automatici tipo pratico accuperebbesi. Tel. 482-863 pasti. A118515

PRATICO autorimessa pensionato occuperebbesi diurno lavaggio macchine. Telefonare 855-568.

RETTIFICATORE lavori differenziati prima categoria offresi subito. Telefono 701-243. A119217

SESSANTENNE offresi lavori adeguati magazzino ecc. ex commerciante patente C libera subito. Telefono 644-104. A119412

SIGNORA cerca lavoro pomeriggio anche a ore. Telefonare 771-066 pomeriggio. A119348

SIGNORA pratica cucina, stiro, offresi ore 8-17. Scrivere: «Pubblicità Stampa 8358 — Torino».

SIGNORA referenziata occuperebbesi presso famiglia, 8,30-16, come tuttofare, ottimo cucina, pratica cucito, custodirebbe anche bimbi. Telef. 393-877. A119415

SIGNORINA bella presenza abile manicure offresi. Tel. 541-545.

SIGNORINA pratica lavori ufficio commerciale, esportazione, parlante conoscenza inglese offresi serio ditta. Telefonare 251-117.

TRENTATREENNE offresi lavoro macelleria come apprendista. Scrivere: «Pubblicità Stampa 8386 — Torino». A119935

TUTTOFARE lisa referenziata coniugata settantenne offresi con figlia diciannove molti pretesa. Scrivere Lapedura via Formeri 10, Carignano.

TUTTOFARE offresi dalle 8 alle 17,30 piccola famiglia. Telefonare 213-824 ore pasti.

TUTTOFARE referenziata offresi a ore tre giorni settimana. Telefono 211-535. A119453

VENTINOVENNE alta presenza subito 8 privato magazziniere lavori fiducia, referenziato, offresi. Telefono 522-831. A119225

VENTINOVENNE libero subito, offresi aiuto magazzino, addetto prezzo, o altro anche mezza giornata. Tel. 455-771. A119238

A coniugi occorre tuttofare lisa referenziata pratica cucina bella presenza, massimo 25enne, mensile 70.000. Telefonare 331-908, 380-304 ore ufficio. A116618

ABBIGNAMI subito tuttofare 8-12 zona Bernini. Telefonare 782-646

ABILI lavoranti sarte cerco. Telefono [illegible]. A116807

AGGIUSTATORI, trasatori, addetti linotrice, meccanici cercansi. Via Gino Capponi 20. A119435

AGGIUSTATORI stampisti cerca immediatamente industria elettrodomestici. Presentarsi Riber via Manzoni, Buinasco. 22007

AIUTO MAGAZZINIERE, PREFERIBILMENTE PRATICO SETTORE FERRO ASSUME SOC. ALESSIO - LA LOGGIA. A116035

APPRENDISTA 15-16enne volenteroso cercasi. Presentarsi Macelleria [illegible] 11. A119332

APPRENDISTE e maglierista cercansi, TEA, via Prenestino 16, telefono 773-887. A116234

ASSUMIAMO operaia maglierista macchina rettilinea super-Coppo. Telefonare 276-226 ore 8-13, 15-18.

ASSUMIAMO pratici addetti presse stampaggio lamiere, Gallione, Nizza Lingotto 28. A119331

ASSUMONSI operai pratici montaggio in treggia, revisionatori stagno e lamiere, apprendisti saldatori. Carrozzeria Elicci, via La Thuile 9, telefono 210-722. A117672

CAMERIERA pratica cercasi Ristorante via S. Dalmazzo 16. Telefono 545-889. Pissaro.

CAMICERIA fine zona comunale Maria Vittoria, assume stiratrici, abili macchiniste e collettista qualificate. Telefono 766-646. A118359

CARPENTIERI ferro cercasi. Presentarsi Largo Borgaro 42 ore 11.

CERCANSI aiuto cameriere pratico casalinghi, anche mezza giornata. Telefono 510-986. A119445

CERCANSI macchinisti e aggiunte. Presentarsi dalle 15-16 Broccardi, piazza Vittorio Veneto 22.

CERCANSI signorine signore età massima anni 30 bella presenza lavori guardaroba toelette ristorante. Referenze moralità massima. Scrivere: «Pubblicità Stampa 2316 — Torino».

CERCASI aiuto lavorante sarto finito. Telefonare 760-875.

CERCASI apprendisti idraulici termoidraulici dai 16-19 anni. Telefono 630-532 A119437

CERCASI commessa panetteria, mattino. Tel. 774-729.

CERCASI elettricisti specializzati, aiutanti. Tel. 241-002.

CERCASI fonditore a macchina verniciatore capace. Presentarsi via Desanctis 47. A117516

CERCASI pellinatrice aiutante oppure apprendista. Presentarsi via Carlo Alberto 11. A119428

CERCASI ragazzo bella presenza quindicenne. Salumeria Panlatti, Lagrange 19. A119317

CERCASI signorine belle presenze, parola facile, giro pubblicitario. Ottimo guadagno. Telefonare 486-148, oppure presentarsi dalle ore 17 alle ore 21 in corso P. Oddone 78. Mella.

CERCASI tornitori e fresatori prima categoria veramente capaci. Telefonare 390-390. A119457

FAMIGLIA 3 persone occorre tuttofare fisso ottimo mensile. Telefonare 759-913. 0467

INDUSTRIA lampadari cerca palitori. Presentarsi Fiat, strada Milano 205, Settimo Torinese. A118230

INDUSTRIA metalmeccanica assume per officina stampi presso-fusione tracciatori, fresatori e tornitori; inviare curriculum a «Pubblicità Stampa 8233 — Torino». A117861

INDUSTRIA metalmeccanica torinese cerca provetto cottificatore. Telefonare 341-544 giorni feriali ore d'ufficio. A117220

MAGLIFICIO cerca aspetto operaio per stiro a presso. Telef. 465-247.

MAGLIFICIO cerca meccanico veramente pratico Wild ai tubolari. Indicare posti occupati, pretese. Ansicurasi massima riservatezza. Scrivere: «Pubblicità Stampa 8309 — Torino».

MODISTA abilissima cercasi trattamento ottimo. Scrivere: «Pubblicità Stampa 8364 — Torino».

PELLICCERIA Botallo, piazza Carlo Felice 18, cerca lavoranti mano, macchiniste, foderatrici, manualisti. Presentarsi ore 12 e 19,30. 20420

RISTORANTE cerca aiuto-cuoco pratico e cameriere solo. Via S. Dalmazzo 16. Telefono 545-808.

TUTTOFARE lisa e giornata cercasi, buon trattamento. Tel. 877-196.

TUTTOFARE referenziatissima lisa e giornata cercasi, libera subito. Telefonare 878-590. 2001

PIAZZISTI, RAPPR. L. 220 per parola

A. CERCASI giovani ambosessi buona cultura bella presenza per lavoro organizzato, possibilità ottimo guadagno e carriera. Presentarsi Ada, corso Vittorio Emanuele 197 dalle 10-12, 16-18. 0638

CERAMICA artistica pavimenti rivestimenti, cerca provinciale Piemonte rappresentanti o concessionari altamente qualificati. Scrivere: «Pubblicità Stampa 1080 — Torino».

MAGLIFICIO rinomata marca nazionale maglieria intima cerca rappresentanti introduttori buon portafoglio. Indicare Case rappresentate, esclusivi massima riservatezza. Scrivere «Pubblicità Stampa 8308 — Torino»

MERCATO

C. FRANCIA 2 Bis - Torino
CONSULEDILE
TELEFONI 51.26.70/54.56.70

VIA TOFANE ANGOLO VIA MONTE ASOLONE
(ULTIMA A DESTRA DI CORSO TRAPANI PRIMA DI VIA MONGINEVRO)

Appartamenti magnificamente progettati
- per spaziosità e comodità di ambienti
- per ricchezza e solidità dei materiali
- per l'accuratezza e la precisione delle opere

Soleggiatissimi - Ampia [illegible] verde antistante
Condizioni di pagamento eccezionali

1 camera - tinello - cucinotto - ripostiglio - servizi sufficienti L. 1.400.000 + 32.000 mensili

2 camere - tinello - cucinotto - stanzino - servizi sufficienti L. 2.350.000 + 47.000 mensili

C.SO SEBASTOPOLI 201-203-205-207
SIGNORA CREDERE A CIO' CHE SI VEDE! E NOI VI INVITIAMO A VENIRE A VEDERE
- L'assoluta meticolosità e precisione dei lavori
- La più perfetta e rispondente ambientazione
- Il più completo appagamento di ogni esigenza e comfort che hanno guidato la costruzione di questo palazzo

1-2-3 camere - salone - cucina - 2 servizi - 2 ingressi

VIA VENARIA 79/79 ter
Troverete la migliore risposta alle Vostre esigenze
Camere, tinelli, cucinotti, spazialissimi
Rifiniture di tono più che signorile
Luminosità assoluta - Vista spettacolare
1-2-3 camere - tinello - cucinotto - ripostiglio - servizi
Prezzo eccezionale: L. 77.000 il mq.
FORTISSIMO MUTUO E DILAZIONI

CORSO VERCELLI 229-231
DI PIU' E MEGLIO DI QUANTO VOI STESSI NON RICHIEDIATE
Ambienti più grandi, [illegible] più lussuose,
1 terrazza per ogni camera, vista incantevole
Prezzo veramente sbalorditivo: L. 87.000 il mq.
Fortissimo mutuo e dilazioni
2-3 camere - tinello - cucinotto - ripostiglio - servizi

VIA MONGINEVRO 260
COSTRUZIONE RECENTISSIMA A PREZZO DI UNA VOLTA
2 camere - cucina - bagno - cantina L. 2.000.000 + 2.500.000 Mutuo

VIA OXILIA 13-19
NEL PUNTO PIU' ARIOSO E TRANQUILLO DI BARRIERA DI MILANO
Appartamenti spaziosi, ultrariflniti, luminosissimi
1-2 camere - tinello - cucinotto - ripostiglio - servizi
da L. 2.500.000 a camera - Forte Mutuo

VIA CAMPOBASSO 14
APPARTAMENTI BELLISSIMI A PREZZI SBALORDITIVI
1 camera - tinello - cucinotto L. 1.600.000 + 24.500 mese
2 camere - tinello - cucinotto L. 2.500.000 + 32.000 mese
3 camere - cucina - servizi L. 3.000.000 + 40.000 mese

CORSO FRANCIA
(tra i C.si MONTECUCCO e TELESIO)
Bellissimo - Spazioso
Ultrariflnito - Recentissimo
2 camere - tinello - cucinotto ripostiglio - bagno - cantina sul L. 3.000.000 + dilazioni 7 anni

Eccezionalmente bello!
VIA BREGLIO
SIGNORILISSIMO - ULTRASPAZIOSO RECENTISSIMO, FINITURE LUSSUOSE
2 camere - tinello - cucinotto grande [illegible] - ripostiglio L. 4.000.000 + Mutuo

VIA BEAULARD
(POZZO STRADA)
Spazioso, piano 4°
2 camere - cucina - servizi L. 4.700.000, suff. L. 2.700.000 rimanenza L. 34.000 mensili

C.SO MONTEGRAPPA 78
ULTIMA ECCEZIONALE OCCASIONE!
2 camere - cucina - servizi L. 2.950.000, suff. L. 1.000.000 rimanenza L. 27.300 mensili

V. VIPACCO ang. VALLAGARINA
SPAZIOSISSIMI - ABITABILI
2 camere - tinello - cucinotto suff. L. 3.000.000 + Mutuo

UN'OCCASIONE DA NON PERDERE!
VIA BARETTI 18
Spazioso, signorile
Soleggio - 3 camere - cucina doppi servizi - cantina termo - bagno - [illegible] L. 6.000.000 + Mutuo

VIA TRIPOLI 180
IL MEGLIO ALLA FINE ULTIMI, SIGNORILISSIMI
2-3 camere - tinello - cucinotto Perfettamente rifiniti e progettati

VIA GORIZIA 17
(BORGO S. PIETRO)
A 300 mt. da Piazza Bengasi Scuola e piazza antistanti
1-2 camere, tinello, cucinotto [illegible], ultraconfortevoli

V. SANSOVINO 114
(adiacente CORSO TOSCANA)
2 camere - tinello - cucinotto L. 2.200.000 + 39.000 mensili

VIA SALICETO 10
(tra V. S. MARINO e B. AIRES)
Accuratamente rifiniti
Spaziosissimi - Luminosi
3-3-4 vani + servizi
da L. 2.000.000 a camera
Forte Mutuo

VILLETTA ammobiliata posizione incantevole Monti della Luna accesso estivo stradale invernale con [illegible] divisione L. 8.000.000. Telefonare 713.040 Torino.

APPARTAMENTI altamente signorili - incomparabile vista collina, ampio giardino condominiale, vende direttamente Corso Maggiore, particolarmente facilitando professionisti e dirigenti. Telefonare 538.151.

DIRETTAMENTE [illegible] vende alloggi 3-3 camere e servizi in Largo Sempione angolo via Mercadante, mutuo, dilazioni pagamento. Telef. 330.310.

LOCALI commerciali e uffici [illegible] Corso Marconi, mq. 1500 coperti in locazione causa trasferimento azienda commerciale. Locali recente costruzione idonei magazzino ingrosso e minuto, esposizione, supermercato, deposito. Cortile coperto, passo carraio, piano caricatore, montacarichi, eventualmente con scaffalature legno già in opera, ingresso indipendente per pubblico. Telef. ore ufficio 83.54.34.

TERRENO 100-200 camere, semicentrale, acquista Impresa Spa Ing. De Rege & Gianotti, pagamento in contanti. Telef. 687.869.

BRERO rag. Enio. Assumiamo incarichi vendita case, appartamenti, ville. Amministrazioni. Valutazioni gratuite. Cessioni [illegible]. Volture, inventari. Consulenza fiscale. Tel. 510.511. Pietro Micca 9.

IMPRESA inizia vendita diretta appartamenti signorili 2-3 camere, giardini, parcheggi, via Gaidano 23 vicinissimo piazza Omero, da 1.800.000; mutuo, dilazioni. Telefonare 381.819.

ATTICO bellissimo Rivoli - mq. 330 valore 35 milioni urge svendere 25 milioni mutuo compreso. Telefonare 995.913, 283.343.

PRIVATO cerca impresa per costruire casa 130 camere fronte primario corso, eventuali combinazioni. Scrivere: Pubblicità [illegible] pa 8335 - Torino.

FURBATTO Rag. [illegible] **IMMOBILI** Piazza Lagrange 1 - Tel 544.566

AFFITTASI ZONA BELGIO - TORTONA
fabbricato industriale mq. 3300 tutti impianti - cabina elettrica, adatto magazzeno. Telefonare 790.390.

Edil-case
C.Vinzaglio 29 ang. C. Matteotti tel. 547502 - 553483

MONCALIERI - VIA STUPINIGI 1 - VIA CUNEO
In belle palazzine alloggi nuovi, moderni, con rifiniture molto curate - 3-4 camere - cucinotta - servizi
da L. 70.000 al mq.
Anticipate sole L. 200.000 contanti, per camera resto dilazionate condizioni eccezionali con Mutuo 75%

- **Via Gorizia 106 (S. Rita)** (ant. 50 Corso SEBASTOPOLI) 3 camere - cucinotta - servizi L. 9.250.000 meno Mutuo Solo 30% contanti resto facilitato
- **Corso Re Umberto 116** (CROCETTA - MAURIZIANO) Salone - 2-3-4 camere - cucina doppi - tripli servizi - doppi ingressi - tripli ascensori (mq. 153 - 335) Mutuo S. Paolo - Facilitazioni
- **C. Francia - C. Toscana** (ZONA VIA BORGARO) 2 camere - cucinotta - servizi L. 5.500.000 3 camere - cucinotta - servizi L. 7.950.000 Mutuo 25 anni Rateazioni mensili
- **Via Boccherini** ANGOLO CORSO VERCELLI 1 camera - tinello - cucinotto servizi L. 5.700.000 meno Mutuo 2 camere - tinello - cucinotto servizi L. 7.950.000 meno Mutuo Pagamenti molto facilitati
- **Corso M. d'Azeglio 51** SIGNORILISSIMO Salone - 4 camere - cucina doppi servizi - doppi ingressi mq. 170 L. 26.500.000 meno Mutuo Possibilità grande box
- **Via Acc. Albertina 27** SALONCINO - 2 CAMERE SERVIZI L. 8.500.000
- **Negozio eccezionale:** Piazza Vittorio Veneto mq. 140 + magazzino grande esposizione OCCASIONE!
- **V. Asuncion - V. P. Paoli** (PIAZZA [illegible]) 1 camera - tinello - servizi L. 4.500.000 più Mutuo 2 camere - tinello - servizi L. 6.250.000 più Mutuo Facilitazioni di pagamento
- **Via Ormea** angolo via [illegible] Pellico (VALENTINO - C. VITTORIO) Salone - 3 camere - cucina doppi servizi - doppi ingressi (mq. 170) L. 15.250.000 più Mutuo [illegible] pagamenti
- **Via Baltimora 49 - 51** (STADIO COMUNALE) 3 camere - cucinotta - servizi L. 5.500.000 più Mutuo 4 camere - cucinotta doppi servizi L. 7.900.000 più Mutuo Massime facilitaz. pagamento
- **Corso Vercelli 42 - 44** Piazza Crispi 3 camere - servizi L. 4.975.000 più Mutuo 4 camere - servizi L. 5.875.000 più Mutuo Consegna a reddito immediato 30% contanti - Rateaz. 7 anni
- **Corso M. d'Azeglio 75** GRANDIOSO Salone - 5 camere - cucina tre servizi - due ingressi mq. 256 L. 38.500.000 meno Mutuo
- **Via Torricelli 41** (CROCETTA) 3 camere - tinello - [illegible] servizi L. 10.500.000 FACILITAZIONI
- **Via San Rocchetto 8** (CORSO TASSONI) 2 camere - cucina - servizi L. 5.500.000

VI RICORDIAMO
I nostri servizi specializzati per la vendita RAPIDA e valutazione GRATUITA del Vostro alloggio

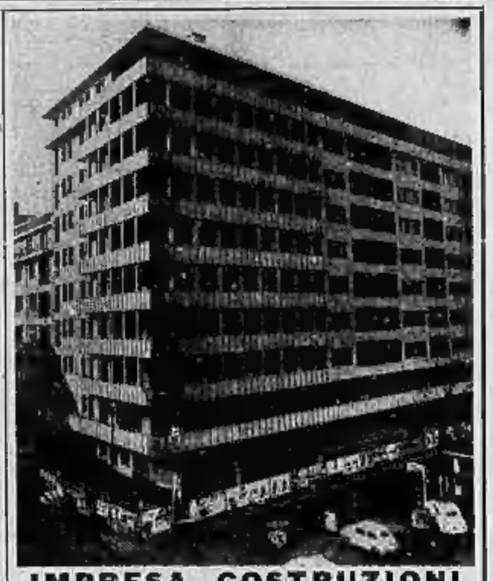

IMPRESA COSTRUZIONI
VENDE
PALAZZO IN CONDOMINIO
FRONTE VIA PRINCIPI D'ACAJA, PIAZZA LUIGI MARTINI, VIA PALMIERI
ALLOGGI SIGNORILI DA 160 A 250 MQ. CON DOPPI E TRIPLI SERVIZI
UFFICI - MAGAZZINI
Rivolgersi Ufficio Vendite in Cantiere - Tel. 760.504

ALLOGGIO SIGNORILISSIMO Mq. 220
via Botero 19 angolo piazza Solferino privato vende. Richiesta L. 28.000.000 trattabili, volendo mutuo 10.000.000 San Paolo - Per visione rivolgersi custode stabile.

Gressoney St. Jean
Modernissimo complesso residenziale AUTOSUFFICIENTE. Stazione seggiovia incorporata - ristorante - bar - tavola calda - negozi - tavernetta, ecc.
VENDIAMO confortevolissimi mini-medi alloggi di Mq. 33-63. Mutuo, dilazioni. Rivolgersi in cantiere giorni festivi ore 10-16 oppure
asano Mod. Cristina 129, t. 69.41.80 - 69.46.70

IMMOBILIARE

promozione vendite immobiliari gabetti

Torino via XX settembre 12 telef. 57 60 41
Milano piazza Diaz 7
Roma via A. Regolo 12/d

residenze signorili in collina..... in città

un'abitazione lussuosa

In pieno centro, via delle Rosine 8, angolo via Maria Vittoria, appartamento grandioso in moderno palazzo, 5 camere letto, salone, cucina, biservizi, doppi ingressi 16.000.000 mutuo 13.000.000

zona corso trapani

Immediatamente vicino corso Montecucco: via Stelvio 14 stupenda nuova realizzazione: 2 camere, cucinotta, ingresso, bagno, ripostiglio 2.500.000 mutuo 3.900.000; 3 camere, cucinotta, entrata, bagno, ripostiglio, grande terrazzo 3.200.000 mutuo 7.700.000

un'abitazione privilegiata nella verde cornice di uno splendido giardino all'italiana di 2000 mq.: violetti che si rincorrono tra pini e magnolie

STRADA MADDALENE 20
VILLA
salone - 7 camere - bicucine - tripli servizi - ingressi - sala giochi - veranda - garage - vari locali di servizio
24.000.000 mutuo 21.000.000

via valgiolo

angolo corso Bernardino Telesio 28, primaria realizzazione in elegante posizione a due passi da corso Francia convenienti appartamenti: 3 camere, cucinotta, entrata, bagno 4.500.000 mutuo 4.000.000
4 camere, cucinotta, ingresso, biservizi, ripostiglio, ampissimi balconi 5.200.000 mutuo 7.500.000

corso unione sovietica 417

grandissimi appartamenti poco costo, minimo anticipo: 4 camere, cucinotta, ingresso, bagno, ripostiglio, grandi balconi 1.800.000 mutuo 8.300.000

nel
condominio residenziale
di
c. sebastopoli 295

OGGETTO DELLA NOSTRA 3ª
operazione 30 GIORNI

PROSEGUONO LE VENDITE DI
APPARTAMENTI SIGNORILI
ESPOSTI LEVANTE-PONENTE AMPIO GIARDINO PRIVATO

~~110.000~~ PREZZO AL MQ. **79.500**

3 camere - cucinetta - bagno - ingresso - ripostiglio
4 camere - cucinetta - bagno - ingresso - ripostiglio
5 camere - salone - cucinetta - biservizi - bilngressi

MASSIME AGEVOLAZIONI DI PAGAMENTO

APPARTAMENTI DI FACILE ACQUISTO

MADONNA CAMPAGNA Strada Lanzo 181, appartamento grandioso, poco prezzo: 4 camere, cucinotta, ingresso, bagno, ripostiglio 3.400.000 Mutuo 5.700.000

*

VIA TUNISI 53, appartamento di sicuro vantaggio in comodissima posizione, 3 camere, ingresso, bagno 1.900.000 Mutuo 3.300.000
4 camere, ingresso, bagno 1.900.000 Mutuo 3.900.000

*

ECCEZIONALE in zona corso Bramante: via Michell 21, singola occasione 3 camere, cucinotta, ingresso, bagno, ripostiglio 2.100.000 Mutuo 4.000.000

*

CROCETTA: Corso Re Umberto 95, appartamento signorile, rarissima convenienza di zona, 3 camere, salone, ingresso, doppi servizi 4.800.000 Mutuo 7.000.000

*

INTERESSANTE acquisto appartamento via Mombarciglio 45. Due camere, cucinotta, ingresso enorme, bagno, ampissimi balconi 1.400.000 Mutuo 3.400.000

*

CUORE ZONA FRANCIA vicino alla grande piazza Chironi - appartamento-affare: 4 camere, cucinotta, entrata, bagno, ripostiglio 2.600.000 Mutuo 5.600.000

*

VIA MORGHEN 35 angolo Via Peyron, lussuoso palazzo di assoluto prestigio, piccoli rari appartamenti: 2 camere, ingresso, bagno, tre ripostigli 1.100.000 Mutuo 3.300.000

*

STRAORDINARIO, vicino Corso Regina Margherita, in moderno palazzo appartamenti-affare: 3 camere, ingresso, bagno 1.500.000 Mutuo 3.600.000; 4 camere, ingresso, bagno, ripostiglio 1.900.000 Mutuo 4.600.000

CORSO REGINA MARGHERITA 131

SUL MAESTOSO CENTRALE
VIALE ALBERATO
SI AFFACCIA UNA NUOVA RESIDENZA SIGNORILE
APPARTAMENTI
DI ECCEZIONALE SPAZIO
CON POCO ANTICIPO
3 camere - ingresso - bagno 3.000.000 Mutuo 7.000.000
4 camere - grande entrata bagno - doccia - ripostiglio 4.400.000 Mutuo 10.500.000

TRE OCCASIONI D'INVESTIMENTO

Presentiamo questa settimana alcuni scelti affari per investimento. I redditi realizzabili sono di notevole interesse per la crescente richiesta del mercato e, oltre al vantaggio di un reddito sicuro, avrete acquistato, a prezzo di grande convenienza, un appartamento di alto valore commerciale.
Queste occasioni sono validissime anche per i risparmiatori che, acquistando due appartamenti, possono abitarne uno ed estinguere il mutuo col ricavato d'affitto dell'altro appartamento.

zona piazza s. rita
VIA BENE VAGIENNA 19
ANGOLO
VIA MONTEZEMOLO 16 - VIA EMANUEL 22
2 CAMERE - ENTRATA - BAGNO - AMPIO TERRAZZO 1.300.000 Mutuo 2.350.000
3 CAMERE - CUCINOTTA - ENTRATA - BAGNO - RIPOSTIGLIO 1.800.000 Mutuo 4.500.000
4 CAMERE - CUCINOTTA - ENTRATA - BAGNO - RIPOSTIGLIO 2.400.000 Mutuo 5.800.000

CONTANTI	MUTUO	REDDITO
30%	70%	6%

zona centro
VIA ARTISTI 19
lussuosissimo moderno nuovo palazzo
APPARTAMENTI
PREGIATISSIMI CON MARMI, PALQUET, CERAMICHE
VARI TIPI E DIMENSIONI
un esempio:
3 CAMERE - GRANDE INGRESSO - BAGNO - RIPOSTIGLIO

CONTANTI	MUTUO	REDDITO
2.700.000	6.300.000	500.000

zona corso traiano
VIA DUINO 102
COMODA RICERCATA POSIZIONE
prezzi eccezionalissimi
3 CAMERE - CUCINOTTA - ENTRATA - BAGNO - RIPOSTIGLIO 1.900.000 Mutuo 3.800.000
4 CAMERE - GRAND'INGRESSO - BAGNO - RIPOSTIGLIO 2.250.000 Mutuo 5.850.000

CONTANTI	MUTUO	REDDITO
25%	75%	5,80%

servizio pubblicità gabetti

tecnimmobil

STUDIO TECNICO IMMOBILIARE - CORSO MATTEOTTI 10 - TEL. 512.562 - 542.540

COND. SAN LUIGI - Via Gaeta 123-125
Appartamenti signorili, ambienti spazialissimi, negozi con possibilità di nuove licenze
2-3-4 camere - servizi semplici e doppi
MINIMO CONTANTI
MUTUO 50% PIU' DILAZIONI

CONDOMINIO CORALLO - C.so Potenza 169
INIZIO VENDITE APPARTAMENTI SPAZIOSI RIFINITI CON MATERIALI SCELTI, A PREZZI PARTICOLARMENTE FAVOREVOLI
2 CAMERE - SERVIZI 6.000.000
3 CAMERE - SERVIZI 9.150.000
MINIMO MUTUO 1.000.000 PER CAMERA E ULTERIORI DILAZIONI

COND. AURORA - Corso Potenza 173
ALLOGGI IN VIA DI FINIZIONE - SIGNORILI LUMINOSI - IN CONDOMINIO RESIDENZIALE CON PORTICI E ZONE VERDI
FORTE MUTUO - MINIMO ANTICIPO

VIA CIMAROSA 23-25 (Borgata S. Maria)
A pochi metri da Corso Francia alloggi ultimati a prezzi convenientissimi
3 camere - servizi 8.000.000
meno mutuo e dilazioni

PIAN DEL REDENTORE - REVIGLIASCO
Lotti terreno con progetti approvati - alloggi singoli con custodia o servizi centralizzati
VILLA MODERNISSIMA - SIGNORILE - PANORAMICA:
3 CAMERE - SALONE - CUCINA - SERVIZI - GIARDINO

antonietta destefanis palazzo

CORSO SICCARDI 11
TELEFONI 540.405 - 542.808
TORINO

VALSALICE - Precollinari appartamenti in signorilissime palazzine mq. 150 - 220 - 260 - 300 con grandi terrazzi o giardini privati - ottimamente esposti, posizione panoramica - campo sportivo con giochi tennis e bocce - autorimessa.

SAN VITO - Signorilissimi appartamenti in villini con giardini privati - grande autorimessa privata - impianto riscaldamento centralizzato - grande area verde con alberi ad alto fusto - vista su Torino - disponibili primavera 1968.

VIALE THOVEZ - In palazzina signorile appartamento mq. 230 oltre mq. 150 al piano giardino - due posti macchina - giardino privato; altro appartamento mq. 170 con giardino condominiale - mutuo S. Paolo - abitabili estate 1968.

CAVORETTO - Posizione panoramicissima alloggi con rifiniture signorilissime: salone, due, tre, quattro camere, cucina, bagni - box per autovettura - giardini privati - abitabili giugno 1968.

PIAZZA ADRIANO - Signorile panoramico appartamento: grandissimo salone, pranzo, tre camere letto con spogliatoio e doppi bagni, camera e bagno servizio - ampia cucina - espleno mansardato formato da cinque vani più servizio - 47.000.000.

CORSO G. FERRARIS - Signorilissimo appartamento: grande salone, due camere, bagno, ripostiglio - ampia cucina, camera e bagno servizio - doppi ingressi - libero ottobre 1969, 25.000.000.

ZONA FRANCIA - Signorile attico formato da: salone, tre ampie camere, camera servizio, cucina, doppi bagni - grande terrazzo con vista panoramica - forte mutuo.

CORSO LECCE - In palazzina signorile appartamento: saloncino, tre camere, doppi bagni, camera e bagno servizio, ampia cucina, particolari e lussuose rifiniture - box per tre autovetture - 38.000.000 - volendo mutuo S. Paolo.

VIALE XXV APRILE - Signorilissima villa: grandissimo salone, 4 camere, tripli bagni, cucina e office - alloggio custodi - 48.000.000 compresi 12.000.000 di mutuo.

VIA CRISTOFORO COLOMBO - Signorile attico con ampio terrazzo: saloncino, due camere, cucina, doppi servizi - garage - 10.000.000 più mutuo - esentasse.

VIA PRINCIPE TOMMASO 3 - Alloggio tre grandi camere, cucina, ampio ingresso - vuoto - esentasse - 10.000.000.

VIA BERTOLA (vicinanze P.za Solferino) - Signorile luminoso alloggio: grande salone, pranzo, studio, tre grandi camere, cucina, doppi servizi, ingressi - vuoto - 34.000.000.

COLLE DELLA MADDALENA - terreno progetto approvato e licenza edilizia costruzione grande villa padronale e dependance custodi - grande parco - vista panoramica - ottimamente esposto - 42.000.000.

AFFITTO in Villaggio Aurora Rivalta Torinese alloggi con garage e giardino. Telefonare festivo 909.220; feriale 372.585.

GRUPPO FINANZIARIO INTERESSATO ACQUISTO MEDIO STABILIMENTO TIPO-LITOGRAFICO eventualmente proposta da aziende operanti zona Torino, Settore, riservatezza. Scrivere: PUBBLICITA' STAMPA 2388 — TORINO

immobiliare

CORSO RE UMBERTO, 50
TELEF. 502.514 - 502.542

ALLOGGI

- **CORSO GALILEO FERRARIS** zona altamente signorile vendesi sullo stesso piano: 3 camere, cucina, servizi. 2 camere, cucina, servizi. 1 camera, cucina, servizi. Separatamente o in blocco.
- **VIA CARIGNO 6**, alloggetto camera tinello servizi, libero subito, vendesi 4.400.000.
- **VIA VALENTINO CARRERA** piano rialzato vendonsi 3 vani e servizi, costruzione moderna 1960.

TERRENI

- **COLLINARE** 10.000 mq., vicinanze Corso Casale, eccezionale punto panoramico.
- **BALDISSERO TORINESE**, mq. 1.085 posizione eccezionale vendesi con progetto approvato casetta: salone, 2 camere, tinello, cucinino, servizi, box.
- **BALDISSERO TORINESE** 3.500 mq., tutti servizi; posizione panoramica, vendesi convenientemente.
- **BORGARO TORINESE** circa 4000 mq. posizione residenziale, tutti servizi, fronte scuole vendesi convenientemente.
- **RIVALTA** vicinanze stabilimenti Fiat-Iveco mq. 1.200, tutti servizi, vendesi.
- **TORINO - ZONA VENCHI UNICA** mq. 400 angolari, posizione eccezionale, vendesi convenientemente.

Courmayeur
LE QUATTRO GROLLE
Appartamenti di lusso in villa. Parco alberato. Vista su intera catena del Monte Bianco.
GATES S.P.A. Genova
Courmayeur - Via Roma 102 - tel. 8.25.94

DI SALVATORE

C. Filippo Turati 10
Tel. 581.694 - 581.829 Torino

ESAMINA ed ACQUISTA
in contanti per conto clienti:
CASE DA FRAZIONARE
TERRENI: CENTRALI - SEMICENTRALI - PERIFERICI
ALLOGGI - VILLE
AZIENDE COMMERCIALI

CESSIONI ESERCIZI E AZIENDE IN TORINO E PROVINCIA
VOLTURE - AZIENDE COMMERCIALI E INDUSTRIALI

VILLETTE PREFABBRICATE IN MURATURA
IMMEVIL

immobiliare

CORSO RE UMBERTO, 50
TELEF. 502.514 - 502.542

CONFEZIONI FRUTTA SECCA

- **AVVIATA AZIENDA ALIMENTARI** incrementabilissima, ottimo impiego capitali, cedesi 7.200.000.

MERCERIA

- **NEGOZIO MERCERIA CONFEZIONI** attività ventennale fronte mercato 2 vetrine cedesi convenientemente.

RISTORANTI

- **CHIAVENO** moderno ristorante, pensione 10 camere, sala ballo, attività decennale attrezzatura 200 coperti cedesi convenientemente.

ALBERGHI

- **IMPORTANTE CENTRO CANAVERANO** albergo ristorante caratteristico 12 camere, 12.000 presenze, 92.000.000 incasso annuo, cedesi 3.000.000 anticipati.
- **PIAN DEL FRAIS - CHIOMONTE** albergo 17 camere salone ristorante 150 coperti bar 100 mq. forte incasso stagionale. Urge cedere massime agevolazioni.

CON RATE MENSILI DI
£48128
E CON UNA PICCOLA SOMMA A PARTIRE DA L. 800.000 UN ALLOGGIO SUBITO VOSTRO
MUTUO SINO AL 90%
LA PROPRIETA' IMMOBILIARE NON SI SVALUTA MAI
VISITATE NEL NOSTRO CANTIERE "SANGONE - PO"
CORSO TRIESTE 75 (ZONA ITALIA 61)
TEL. 547560 - L'APPARTAMENTO ARREDATO
ORARIO:
(Compreso i festivi) 9,30/12,30 - 14,30/18,30
E' UNA INIZIATIVA DELLA
SOCIETA' GENERALE IMMOBILIARE

confezioni regalo

VECCHIA ROMAGNA

etichetta nera

L'atmosfera di Natale, l'atmosfera dei giorni di festa è racchiusa in una confezione regalo Vecchia Romagna etichetta nera. Un regalo di marca, un regalo di classe che "non sbaglia", per i vostri cari, per gli amici, per chiunque goda della vostra simpatia e della vostra stima.

Confezioni regalo, senza busta premio, a partire da 1 bottiglia. Da lire 1.850 fino a lire 66.500.

AGENZIA DI VENDITA PER TORINO CITTA' - VIA TIRRENO 45 - TELEF. 588.220 — PER LA PROVINCIA - VIA BOSTON 91 - TORINO - TELEF. 393.385

ANNUNCI ECONOMICI

AUTOMOBILI L. 220 per parola

(Continua da pag. 14)

A tutti prezzi vasto assortimento Inverata Montalcone 141, tel 383-040, 500, 750, 850, 1100, 124, 1300, 1500, 2300 S coupé eccezionali vendiamo senza anticipo sporta restiui.

ACQUISTIAMO qualsiasi autovettura, volete realizzare il massimo? Cinzano, corso Principe Oddone 68, 300 metri stazione Dora O731

ACQUISTIAMO pagando massimo, contanti, qualsiasi autovettura. Automarket, corso Principe Eugenio 11.

ALFA Romeo Cotlise Commissionaria via Febro 10 vende 1300 T.I. modello 1957 a prezzi particolari.

ALLA Sole, corso G. Cesare 202, telefono 265-756, vasto assortimento vetture occasione Fiat tutti i tipi, Lancia, Alfa, Innocenti, DKW, BMW, Renault, Ford, Opel a partire da lire 100.000 e lire 1.000.000. Minimo anticipo e rateazioni fino a 5 anni. G770

ALL'ITALEAR le migliori occasioni Ferrari, Maserati, Citroën, Lancia, BMW, Alfa TI, GT, Peugeot, corso Turati 63. Tel. 500-635 anche mattinata festiva. O353

ANCORA in garanzia ultime occasioni seminuove vendonsi, assicurazione compresa, facilitazioni pagamento, permutando qualsiasi autovettura. Automarket, corso Principe Eugenio 11, telefono 539-595, anche mattinata festiva. O494

ARCIOCCASIONISSIME Giulia 1300 TI, Giulia super, Giulia TI, Giulia GT sprint spider ogni tipo vendiamo garantiamo. Manfredone 141, telefono 363-040, aperto festivi O688

ATTENZIONE! 1500 C 820.000, 1100 R 660.000, 850 400.000, 850 coupé 830.000, Flavia 450.000. Autorimessa Pio V 33.

AUTONOLEGGI autovetture da lire 1000 giornaliere. Duchessa Jolanda 33, telefono 771-985.

AUTOVETTURE SEMESTRALI ANNUALI E OLTRE, GARANZIA MECCANICA, PAGAMENTO IN 36 RATE ANCHE SENZA ANTICIPO. APERTO FESTIVI. C.I.S.A.L. VIA AMEDEO DORIA 13, CORSO RAFFAELLO 3. O671

BIANCHINE normali e panoramiche di ogni prezzo. Occasioni. Via Vigone 44. O622

CAMIONCINI 600 Pasino da L. 130 mila; 1100 T Pasino carri da L. 250 mila. Altre occasioni veicolo rivalsabile 15 q.li 615M/N1, Onnibus Pasino, corso Tassoni 47, tel. 780-159.

CAVALLERI commissionaria Fiat-Sava vastissimo assortimento usato, comodità pagamento. Corso Turati 37. Aperta mattinata festiva. O681

COMPERA autovetture pagando contanti massima valutazione. Ferrero corso Grosseto 225. 2001

COMPERIAMO autovetture urgentemente pagando contanti, corso Grosseto 55. Telefono 215-643 visioni corso Vercelli. O354

COMPERO contanti vetture dipendenti pagando massimo. Via Nizza 50.

COMPERO qualunque vettura contanti valutazione massima. Via Nizza 50. O342

COMPERO contanti vetture giardiniera pagando massimo. Telef. 653-004.

COMPRIAMO qualsiasi autovettura contanti sedisma loam senza anticipo. Montalcone 141, telefono 383-040.

CORTINA 1500 familiare, Fiat 1500 familiare ottime state. Via Vigone 44. O622

DA 200.000 a 1.000.000: 300 occasioni ogni tipo, perfette, garantite semestralmente. Pagamento fino 30 mesi, assicurazione compresa. Rateiziamo permuta. Autosmarket, corso Principe Eugenio 11, telefono 539-595 (anche mattinata festiva). O494

FERRARI 330 6 mesi perfetta. Sala, corso G. Cesare 202. Tel. 265-756.

FIAT - SAVA COMMISSIONARIA SAICAR, CORSO UNIONE SOVIETICA 91 ANGOLO VIA GALLUPPI. VASTO ASSORTIMENTO AUTO OCCASIONI FIAT 300, 600, 850, 1100, 1500, 2300. AUTOCARRI E FURGONI. MASSIME FACILITAZIONI PAGAMENTO. O316

FIAT 124 coupé semestrale ultima occasione vendesi. Cattino, Febro 10.

GAS auto Tartarini nuovo modello. Baldi, Exilles 8, telefono 723-206.

GAS liquido impianti Weber, concessionario Fubini, Chieri 16, Telefono 588-930. O532

INDIRIZZO esatto per vendere la vostra automobile. Autoscassiani, corso Giovanni 55. O354

ISO Grifo lusso 10 mesi, Dino sedan, 2300 coupé S e berline, GT veloce, altre occasioni. Saraco commissionaria Fiat, corso Racconigi 141.

MINI Minor e vasto assortimento vetture usate di ogni tipo, comode rateazioni e minimo anticipo. Visitateci Centauro Commissionaria Innocenti, via Cuneo Alberto 36-38.

JAGUAR bellissima motore nuovo privato vende 1.100.000. Vespucci 31, tel. 587-003.

LE MIGLIORI SEMESTRALI DEI DIPENDENTI, CONTROLLATE, GARANTITE COME NUOVE. PERMUTE, RATEAZIONI, PRENOTAZIONI. SCOPITE. DUCA ABRUZZI 6 BIS, TELEFONI 515-888 - 541-500.

MARMITTE auto, cambio, sella, attrezzatissima, qualsiasi saldatura auto. La Loggia 29.

MONTICONE piazza Adriano 1 - 383-772 vasto assortimento Volkswagen, Audi in garanzia, occasioni Porsche 912 - 911 S, C, SC, Flavia convertibile, Giulia sprint, GT, GTV, Mustang coupé, Mercedes 230 SL, Corvina GT, 850 coupé.

PRIVATI attensionali Società cinque auto necessita acquistare subito autovetture pagando di più. Telefonare 488-213, 685-274. O731

PRIVATO vende a privato Taunus 17 M Super familiare ottime condizioni. Telef. 259-526 ore ufficio.

PRIVATO vende 500 D perfetta gomme allarme 175.000 eventuale. Telefonare 720-885.

PRIVATO vende 600 ottobre 1957 vera occasione. Telefonare 882-317, 872-375. A118357

RENAULT Commissionaria vende relativa R 16-66, 850 spider fettino, R3 63 64, Dauphine R4L 65 66 revisionate con garanzia. Corso Siracusa 75 - Telef. 325-011. Aperto mattina festivi.

SIMCA Italia concessionario Rubeo valutazioni eccezionali usato rateazioni senza cambiali corso Unione Sovietica 167. O382

TRIUMPH, MG vari tipi, Facilitazioni pagamento. Commissionaria Fiat Cavalieri, corso Turati 37.

VENDO Giulia GT veloce presentata a 2600 sprint. Telefonare 276-272.

VENDO giulietta berlina seminuova vendesi. Telefonare 630-620.

124 mesi 15 vendo, cambio interiore, dilazionando. Tel. 471-119.

500 T, 1100 T, 615 chiusi, aperti. Facilitazioni pagamento. Commissionaria Fiat Cavalieri, corso Turati 37.

750 celeste semestrale privato a privato. Telef. 795-591.

850 S semestrale blu medio km. 3700 privato vende. Tel. 235-924.

1100, Special gommatissima efficientissima assicurata 350.000 contanti. Telef. 80-826. A11927

180.000 privato vende perfetta Bianchina familiare. Tel. 262-664.

CICLI MOTO SPORT L. 220 per parola

ACQUISTO contanti motocarri, motofalci, motori, Autosalone Rodas, corso Palermo 85, telefono 233-992.

MOTOCARRI nuove versioni Piaggio, ultime occasioni revisionate. Toso, Regina Margherita 61.

SCIATORI 60.000 lire sono sufficienti per completi sportivi anche rateizzando. Caveia, Giulio Cesare 157. O530

PRESTAZIONI DIVERSE L. 220 per parola

AMMINISTRAZIONI case, condomini. Quota annuale 10.000. Rag. Bravo, telefono 510-311, Pietro Micca 9.

DATTILOGRAFA cerca lavoro domicilio. Telefonare 287-863.

GEOMETRA amministrazione alloggi condomini cerca. Telef. 328-951.

ANNUNCI VARI L. 220 per parola

A.A.A. ACCETTATE consigli, predizioni dei medium. Riservatezza. Telefonare 697-860. A119280

A.A. DIPINTI Ottocento, quadri, stampe. Martinengo, via XX Settembre 77 bis.

A.A. REGALO importante per salute familiare Zeus girarrosto tedesco universale infallibile bisecchiere grill anche legna carbone. Ditta Delma, via Cuneo 30. A118040

A. ACQUISTIAMO rottami libri oggetti vari ingombriamo locali. Telefonare 488-440. O479

A. ACQUISTO antichità oggetti quadri, soprammobili scambiano locali. Telefonare 237-648.

A. ARGENTERIE orologi, compro, vendo ai migliori prezzi. Quaglia, via Giolitti 16, telefono 510-167.

A. PIUMA d'oca e gallina usata acquistasi. Telefonare 481-674.

A causa decesso vendonsi convenientissimi tagli tessuti uomo migliori marche di primarie sartorie, cedesi tutto prezzo minimo; Nazionale, via XX Settembre 44.

A 80.000 le più box metallici per auto e merci. Edilbox Garbo, San Bernardino di Trana, tel. 933-185.

AL Mobilificio Stella liquidazione mobili salotti trasferimento parte locali. Castelnuovo 10, telef. 876-393.

ARAZZI francesi belgi originali vastissimo assortimento. Tel. 387-725.

ARCIOCCASIONE camera letto poltrone 175.000 soggiorno 130.000 poltrone 15.000. Telefonare 882-396, 878-753. O487

ARREDATEVI Casa del Mobile, casa del risparmio. Assortimento impressionante di ogni stile, facilitazioni, via Bogino 4, Torino. O167

ATTENZIONE! Al Supermec Mobili trasferite camera completa poltrone 139.000, camera 6 porte noce opaca spagnola 290.000. Ritiriamo vostri vecchi mobili valutandoli massimo. Via Lanino 9 angolo via Cottolengo. Telefonare 238-705. O425

BELLISSIMI salti, sera cappotti spaziali tutto come nuova private vende. Tel. 651-885.

CAUSA trasferimento svendiamo mobili prezzo camera letto. Tel. 254-417.

CENTO salotti, tutti stili vendiamo prezzi irrisibili per trasformazione locali. Telefonare 498-590.

COLLEZIONISTI monete «Decimali». Chiedete listino occasioni di Leogrande, esperto numismatica, via Berti 189 - 18035 Rapallo.

IMPRESA escavazioni dispone 10 mila metricubi di macerie e materiale da riempimento vicinanze collina Gran Madre di Dio. Telefonare 692-721. A119212

MANCATO matrimonio vendesi fucile, pelo salone 700.000. Telefonare 876-392. A118310

MOBILI nuovi occasione privato vende, divano chaise polirone, scrittoio ragazzo, scaffale, sedie, mobili cucina. Telefonare 546-728.

MOBILIFICIO Crep 20 vasa camera da 138.000, alla lamosa poltrone 298.000. Assortimento qualità garanzia, ritiro mobili usati. Garibaldi 9 (cortile). O286

OCCASIONI SALA DELLE OCCASIONI DE L'ELETTRICA MERCATO DELL'USATO DEGLI ELETTRODOMESTICI, VIA POMBA 15, LAVATRICI, FRIGORIFERI, DA L. 10.000 IN PIU'. O652

OCCASIONISSIMA vendesi pelliccia visone selvaggio nuovissima taglia 46-48. Telefonare 553-094.

OCCASIONISSIME stufe foco continuo 20.000, cannoa 60.000, fiamma 60.000, sala 100.000, tutti vari 15 mila. Telefonare 876-392.

OCCASIONE vendo pelliccia lontra persiana come nuova. Tel. 587-281.

PELLICCE assortimento canadesi cambi facilitazioni. Costa, Mazzini 30, telefono 81-692. A114525

PELLICCE varie, giacca visone, colli, cappelli svendo. Trasformazioni, pulitura. Vallauri, Cavour 9 (piazza Risorgimento). A117986

PELLICCIA marmot scendo 150.000. Telefonare 900-824. A118345

PIANOFORTE occasione commercio contanti. Telefonare al pomeriggio 400-279 oppure 781-648.

PRIVATO vende materiale Meccano plastica Grazioli, specchio Luigi Quindici, Telefonare 898-030.

ROULOTTE Arca 600 attrezzatissima vendo. Telefonare 541-872.

REGALI per Natale macchine scrivere nuove 28.000, calcolatrici nuove 45.000. Corso Ongaro 73.

RISPARMIERETE acquistando mobili saletti direttamente da fabbricanti in Brianza. Telefono 448-500.

SPLENDIDA pelliccia servaticanino ultimissimo modello privata vende lire 350.000. Tel. 851-885.

SPOGLIO guardaroba modelli francesi svendo. Telefonare 500-824, mattino. A118345

VENDO pianoforte buone condizioni 60.000 lire, via Sottertand 53 pomeriggio. 1001

10.000 mq. porte pieghevoli, vasto assortimento, tramezzi portinerie plastica, Via Galliari 2 bis. Baldeschi 696-979. O897

Una dei più importanti
LABORATORI FRANCESI in piena espansione
offre a PARIGI
una eccellente posizione di
CAPO DELLA PRODUZIONE
a un MEDICO, collegato direttamente al Direttore della Produzione, con ampia iniziativa per inserirsi nel suo insieme, come in ogni dettaglio, l'azione promozionale in favore di una o più specialità e per controllarne l'esecuzione.
SI RICHIEDONO:
— dinamismo
— facilità di scrittura ed attitudine a trovare e ad esaminare argomenti
— comprensione per un lavoro in équipe, per le relazioni umane e per la pubblicità.
Una buona conoscenza del francese è indispensabile.
Inviare offerta manoscritta con curriculum vitae accompagnato da foto a: RII. 471, S.N.P.M. 91 Boulevard de Port-Royal, Parigi 13e che trasmetterà.
Si risponderà ad ogni lettera.
Assoluta discrezione assicurata.

dolori
reumatici
Frizionando la parte malata con la Pomata rivulsiva Thermogène si avverte un benefico e durevole senso di calore: è la rivulsione cutanea che asporta le tossine e favorisce l'eliminazione del dolore
*pomata**
THERMOGÈNE
* contiene glicole monosalicilico la cui azione antireumatica è largamente provata dalla scienza medica.

dp **ISTITUTO DENTALE PROTESI**
Dentiere complete - Annessa casa di cura per soggiorno
Direttore: L. M. DALMASSO Specialista nella Università di Milano
La dentiera completa immediata, preparatoria e definitiva vengono applicate con il nuovo metodo americano HYDRO-CAST. Registrato (in U. S. Patent Office) 3.060.377 (Licenziato in Italia, come il primo in data 28-9-1956)
Decreto Medico Provinciale Cuneo N. 2186 (4-5-51) Ministero Sanità
FOSSANO - Via IV Novembre 39 - Tel. (0172) 61.334
Per informazioni: Dentalia - c. Moncalieri 295 - Torino - Tel. 836.136

FIAT commissionaria SAVA
Saicar
MOSTRA MERCATO USATO - AUTOVEICOLI NUOVI
CONSEGNE SOLLECITE - MASSIME RATEAZIONI
C. Unione Sovietica 91, entrata via Galluppi 5 - Torino - Tel. 630-123

CENTRO VENDITA AUTOVETTURE
dei dipendenti industria automobilistica torinese
AUTO di 6 MESI CONTROLLATE
GARANTITE COME NUOVE
permute rateazioni
SOC. **S. CO. FI. T.** pronte consegne prenotazioni
CORSO DUCA DEGLI ABRUZZI N. 6 bis - TELEFONO 515.888 - 541.500
AGENZIE: IVREA - BANCHETTE, Via Castellamonte 3, telefono 47.080
GENOVA-SAMP. - Recapito: GARAGE PAVANI, Via Salucci 1, telefono 315.648

FREDDO? EMERGENZA!
RP 12 - RP 25
RISCALDATORI
D'ARIA da 12.000 e 25.000 cal/h
portatili a mano e con carrello
GETTO-TERMICO 840 m³/ora
Joannes bruciatori
Cso Fsd. 890 10100 TORINO
CERCA RIVENDITORI IN CONCESSIONE
Preventivi - Dimostrazioni - Opuscoli gratis
Joannes in tutta Italia - Elenchi telefonici - lettera J

VENDITE A RATE
ELETTRODOMESTICI Vasto assort. ai migliori prezzi. Facil. L'Elettrica, piazza Madonna degli Angeli n. 8 - Telefono 553.979.
LAMPADARI Il più vasto assortimento in Piemonte oltre 2000 modelli ogni stile e prezzo. Facilitazioni. Casa del Lampadario, piazza Mad. degli Angeli 2, tel. 553.979.
TELEVISORI Dumont, Admiral, Watt Radio e tutte le migliori marche. Facilitazioni. L'Elettrica piazza Madonna degli Angeli n. 8, telefoni 553.979 - 553.977.

MACCHINE CUCIRE AUTOM.
VIGORELLI
24 RATE
LOTTI VIA MAZZINI 41
LOTTI VI SERVE MEGLIO